



POWER IS NOTHING WITHOUT CONTROL

総合カタログ | 2025 SUMMER | 2025





POWER IS NOTHING WITHOUT CONTROL

About PIRELLI

ピレリについて

ピレリは1872年にミラノで創業し、今日では、イタリアのルーツを色濃く残した最先端技術、ハイエンドの優れた生産能力、革新への情熱で知られるグローバルブランドとなっています。世界12カ国に18の生産工場を有し、160以上の地域で商業活動を行っているピレリは、タイヤと関連サービスの世界的な主要メーカーのひとつであり、自動車、オートバイ、自転車用のタイヤを含むコンシューマータイヤ市場のみに注力している唯一のタイヤメーカーです。(2024年12月時点)

ピレリ&モータースポーツ

ピレリの優れた技術は、110年以上にわたり活動してきたモータースポーツでの経験によっても育まれています。現在、ピレリはFormula 1®やFIA世界ラリー選手権をはじめとする、350を超える自動車やオートバイのモータースポーツ競技において活動しており、その分野からの技術的フィードバックはロード用タイヤの開発にも活かされています。

OE装着用としてのピレリタイヤ

今日、ピレリブランドは「品質」「パッション」「ウルトラ・ハイパフォーマンス」の代名詞的存在として広く認識されています。ピレリが世に送り出す最新鋭のテクノロジーは、世界をリードする自動車メーカーとの協働により生み出されたものです。ピレリタイヤはOEタイヤのベストチョイスとして数多くの高級車モデルに選ばれています。

革新のストラテジー

ピレリは150年にわたり、研究開発とイノベーションに力を注いできました。ミラノ本社と世界中にある12のテクノロジー・センターには、2,100人以上の従業員が研究開発に従事しており、市場やエンドユーザー、そして研究開発センターや工場が、同じ地域にある主要自動車メーカーと直接関係を持つことを可能にしています。ピレリの研究開発モデルは、サプライヤー、大学、自動車メーカーなど、グループ外部のパートナーとの数多くのコラボレーションを通じて実施されています。これは、セクターの技術革新を先取りし、研究開発活動を方向付けるため、そして最終消費者のニーズに対応するためです。技術革新はピレリの戦略にとって不可欠な要素であり、会社のビジネスモデルにおいて中心的な役割を担っています。ピレリの研究開発への投資は、高価値製品からの収益の約5.4%で、約6,000件の特許のポートフォリオを誇っています。研究開発活動は、革新的な原材料からプロセス、流通、使用、そしてタイヤの寿命が尽きるまで、製品のライフサイクル全体を通して環境効率の向上に大きく貢献しています。

ピレリカレンダー

ピレリのコミュニケーションの重要なアイコンであるピレリカレンダーは、60年以上にわたり女性の美しさを讃え続け、高い評価を得て、時間と共に芸術品として昇華してきました。最上級の作品を創造するために、常に最高のアーティストと共に美を追い求め、様々なスタイルでアイデアを共有しながら制作活動が行われています。

ピレリ、150年の歴史



1872

イタリアのミラノに、当時24歳の若きエンジニアであったジョバンニ・パチスタ・ピレリがピレリ社を創立。当時はタイヤを中心に様々なゴム製品を製造していました。

1920

ヌヴォラーリ、アスカリそしてファンジョなどのドライバーが、ピレリタイヤで次々に勝利を飾りました。

1953

「チントウラート・ラジアル」を発表。ピレリのラジアル技術が誕生し、タイヤ史上にその名が刻まれました。

1971

株式会社阿部商会を総輸入元、総販売元として日本市場へ参入。

1974

チントウラート・ラジアル以後、業界における最重要発明の一つである低扁平タイヤ「P7」を発表。

1987

最も名声のあるプレステージ・カー向け超扁平タイヤ「Pirelli P Zero」を発表。

2000

革新的な、高性能タイヤの自動組み立てシステム「MIRS™」を発表。

2007

ピレリのフラッグシップタイヤとなる新世代「P ZERO」を発表。中国でのピレリのプレゼンスが増大。中国工場では、トラック・バス用タイヤに加えて、乗用車タイヤの生産を開始。

2010

ピレリ社の資産価値の維持向上と、イタリアにおける文化福祉活動の一環として、起業家文化の促進を目的とした「ピレリ財団(Fondazione Pirelli)」を発足。

2013

Formula 1®への独占タイヤ供給契約を更新。「ピレリカレンダー50周年記念版」を発表。

2018

「鈴鹿10時間耐久レース」へ、ワンメイクタイヤサプライヤーとして参画。2023年までFormula 1®とのグローバル提携を継続。

2022

ピレリ創立150周年。

1907

モータースポーツ活動を開始。ピレリタイヤ装着のイターラ号が、北京ハリ・ラリーで優勝。

1927

スーパーフレックス・スポーツタイヤ「ステラピアンカ」発表。

1964

官能的で芸術性の高い「ピレリカレンダー」の制作がスタート。

1973

世界ラリー選手権(WRC)への参戦を開始。2010年の終了時点までに125のタイトルを獲得。

1983

自動車メーカーへのOE装着促進のため、ピレリ日本代表事務所を設立。

1993

イタリア・ピレリホールディングスと株式会社阿部商会の合併会社である、ビー・アンド・エー株式会社を設立。

2004

ピレリ株式会社とビー・アンド・エー株式会社を統合し、ピレリジャパン株式会社を設立。タイヤ製造の主力を担う中国工場を山東省に立ち上げ稼働を開始。

2008

グリーンパフォーマンスに着目した新世代の「チントウラート」を発表。

2011

Formula 1®へ19年ぶりに復帰し、独占タイヤ供給を開始。

2016

Formula 1®への独占タイヤ供給契約を更新。競争の激しいモータースポーツから得た知識を、大手自動車メーカーとの提携に結び付けることで生み出されたP ZERO™を発表。

2021

世界ラリー選手権(WRC)への独占タイヤ供給を開始。

2023

Formula 1®への独占タイヤ供給契約を少なくとも2027年まで更新。

The F1 logo, FORMULA 1, F1, GRAND PRIX and related marks are trade marks of Formula One Licensing BV, a Formula 1 company. All rights reserved.





SUMMER TYRES 2025

SUMMER

ALL SEASON

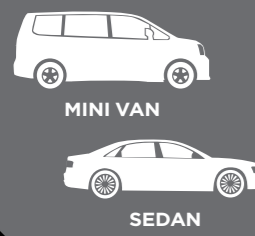
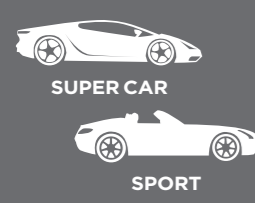

ポジショニングマップ

P ZERO FAMILY



タイムアタック サーキット走行会 スポーツドライビング ロード&エコセーフティー

SCORPION FAMILY

	ALLTERRAIN	ON ROAD
SUMMER		SCORPION ZERO ASIMMETRICO SCORPION VERDE
M+S ^{*1}	SCORPION ATR	SCORPION ZERO ALL SEASON SCORPION VERDE ALL SEASON
ALL SEASON 3PMSF ^{*2}	SCORPION ALLTERRAIN PLUS	SCORPION VERDE ALL SEASON SF

*1 M+Sはマッドアンドスノー（泥と雪）を意味し、泥濘みやごく軽度な浅雪程度の路面に対応します。日本の冬用タイヤ規制時には走行不可のタイヤです。
 *2 3PMSFはスリーピークマウンテン・スノーフレイクを意味し、ウィンタータイヤとしての基準を満たし日本の冬用タイヤ規制時に走行可能なタイヤです。ただし、地域や気候により走行できない可能性がありますので各都道府県にお問い合わせください。

INDEX

ABOUT PIRELLI	
ピレリについて	01
ピレリの歴史	02
タイヤラインナップ	03
プレスステージ・プレミアムカー装着承認	05
P ZERO E	
P ZERO E	07
P ZERO	
P-ZERO (PZ4)	08
P-ZERO CORSA (PZC4)	09
P ZERO R	09
P ZERO	13
P ZERO CORSA SYSTEM	16
P ZERO ROSSO	17
ピレリエコロジー開発コンセプト	19
CINTURATO	
CINTURATO P7 (P7C2)	21
CINTURATO P7 / CINTURATO P7 BLUE	23
CINTURATO P7 ALL SEASON	23
POWERGY	
POWERGY	25
CINTURATO ALL SEASON	
CINTURATO ALL SEASON SF3	27
SCORPION	
SCORPION	30
SCORPION MS	31
SCORPION ALL TERRAIN PLUS	32
SCORPION VERDE	33
SCORPION ZERO ASIMMETRICO / SCORPION ZERO / SCORPION ZERO ALL SEASON / SCORPION ATR	34
SCORPION VERDE ALL SEASON	35
SCORPION VERDE ALL SEASON SF	
SCORPION VERDE ALL SEASON SF	36
OTHER PRODUCTS	
P ZERO NERO / P ZERO NERO ALL SEASON / P ZERO SYSTEM / CINTURATO P1 / CINTURATO P6 / CINTURATO ALL SEASON / CINTURATO ALL SEASON SF2 / P6000	37
MOTOR SPORT	
P ZERO TROFEO RS	38
P ZERO TROFEO R	39
CIRCUIT TYRES	40
CINTURATO CN54 / CINTURATO P7	41
TECHNOLOGY & LINE UP	
ピレリ サイバータイヤ/ピレリ エレクト	42
ピレリ シールインサイド	43
ピレリ ノイズキャンセリング	43
ランフラットタイヤ	44
ランフォワードテクノロジ	44
安全なドライブのために	45
ピレリタイヤ オールラインナップ	46
ピレリ 車種別装着リスト	50



PRESTIGE&PREMIUM HOMOLOGATION

世界の自動車メーカーが選ぶ プレステージ・プレミアムカー装着承認タイヤ

「品質」「情熱」「ウルトラパフォーマンス」として認識されているピレリブランドは世界を代表するプレステージ・プレミアム自動車メーカーの信頼を受け続けています。プレステージ・プレミアムセグメントにおける高い新車純正装着タイヤ供給数は、ピレリの優れた品質を証明しています。

OEMマーキング

OEMマーキング入りタイヤとは、タイヤのサイドウォール(側面部)に、共同開発を行った特定の自動車メーカーを表すマークが刻印されているタイヤです。自動車メーカーにより承認を受けたこれらのタイヤは、対象車種に完全にマッチするように開発されています。ピレリのOEMマーキング入りタイヤは、主にヨーロッパのプレステージ・プレミアム自動車メーカーと共同で開発され、そのモデルの持つ最適な性能を引き出します。それは、自動車業界における最新の技術開発を芸術的な極みにまで至らせるファイン・チューニングとも言えるものです。これらのタイヤを装着することによって、その車種本来の性能を十分に味わうことができます。ピレリはこれまで数多くのプレミアムな純正承認タイヤを供給してきました。そして、未来の自動車を見据えて、たゆまぬ技術研鑽を重ねています。

承認装着数

P ZERO™
1200 件以上

Cinturato™
600 件以上

SCORPION™
500 件以上

PERFORMANCE
AT ITS
HIGHEST
LEVELS

P ZERO™ FAMILY

P ZERO™は、ピレリ初の
ウルトラ・ハイパフォーマンス・タイヤとして
1987年に誕生し、当時の自動車業界を驚かせました。
アイコン的広告キャンペーンにより、P ZERO™は
著名人に関連してイメージされました。

P ZERO™は、Formula 1® で

その顕著なスポーティさを表現しています。

ピレリにとってP ZERO™は、
製品以上の意味合いがあります。

それは、P ZERO™がピレリを

ハイパフォーマンス・タイヤにおける

揺るぎないポジションへと導いたブランドであるからです。

マーキング	メーカー	詳細	マーキング	メーカー	詳細
AR ARR	ALFA ROMEO	アルファロメオ4Cに適用。ARRはレーシング・オプション用の特別なマーキングです。(ピレリが独自に設定したマーキングです。)	LS LTS	LOTUS	LSマーキングはニューロータスエキシージに適用されます。タイヤはこの車種の持つ特異な特徴に合わせて開発されています。
AM4 AMB A6A A7A A8A ABB AMP AMS AMV AM...	ASTON MARTIN	最近のアストンマーティン用タイヤには全てこれらのマーキングが適用されます。車種の特性に合わせて特別に開発されています。	MGT MGT1 MGT2	MASERATI	このマークは2013年以降に製造されるすべてのモデルに適用されます。
AO AOE AO1 RO1 RO2	AUDI	これらのマークは最近のアウトディに適用されます。特別なアウトディフトロモデルには明確にこれらのマーキングが適用されたタイヤが装着されています。	MC MC1 MC2 MC-C	MCLAREN	マクラーレンが装着するタイヤにはこれらのマーキングが適用され、特殊な特徴の車種の為に設計されています。MC-Cマーキングは、ピレリサイバータイヤ装着車種用です。
★ I★ II★	BMW - BMW M MINI	最近のBMW及びMINIの全てのモデルはこのマーキングの入ったタイヤを装着します。I★、II★は一部特定のBMWモデル用のマーキングです。	MO1 MO MOE MO-S MOE-S MO1A	MERCEDES-BENZ AMG MERCEDES-BENZ	MO1マーキングはメルセデスのAMGモデルの一部に使用されます。 MO=メルセデス オリジナル MOEマーキングはランフラットタイヤ装着車種用です。 MO-Sマーキングはレリノイズキャンセリングシステムタイヤ装着車種用です。 MOE-Sマーキングはランフラット+ピレリノイズキャンセリングシステムタイヤ装着車種用です。
B B1 BC BL BH	BENTLEY	ベントレーのニューモデルはこれらのマーキングの入ったタイヤを装着しています。	HP	PAGANI	パガニのニューモデルは、このマーキングの入ったタイヤを装着しています。
F F01 F02 F03 F04	FERRARI	これらのマーキングは一部のフェラーリのモデルに適用されます。(ピレリが独自に設定したマーキングです。)	NO N1 N2 N3 NAO NA1 NFO NDO NEO NCO	PORSCHE	全てのボルシェのモデルが装着するタイヤにこれらのマーキングが適用されます。
GOE HN	GENESIS - HYUNDAI	これらのマークは最近のジェネシス及びヒョンデの一部の車種に装着されるタイヤに適用されています。	TO T1 T2	TESLA	テスラのニューモデルは、このマーキングの入ったタイヤを装着しています。
HO	HONDA	このマークはホンダの一部の車種に装着されるタイヤに適用されています。	+	VOLKSWAGEN	このマークはフォルクスワーゲンBEV-PHEVモデルに適用されます。
J JRS	JAGUAR	これらのマーキングはジャガー社において選択された、いくつかのモデルに適用されます。JRSはXKR-S等に適用されます。	VOL	VOLVO	このマークは最近のボルボに適用されます。
L LI	LAMBORGHINI	このメーカーの全ての車種に装着されるピレリタイヤにはこれらのマーキングが適用され、この自動車メーカーの特異な特徴に合わせて開発されています。			
LR LR1	LAND ROVER	新しいランドローバーに適用されるマーキングです。(ピレリが独自に設定したマーキングです。)			

P ZERO™ E

SUMMER TYRE

テクノロジーとサステナビリティを追求する 電気自動車用スポーツタイヤ



転がり抵抗性能: AAA
ウェットグリップ性能: a 8サイズ



転がり抵抗性能: AA
ウェットグリップ性能: a 11サイズ



- A 最適化された溝位置**
ウェットグリップ性能を向上
 - B より幅広いトレッドブロック**
EV車に必要なトルクサポートを強化
 - C 小型化する溝**
静粛性向上を目的とした設計
 - D V字型デザイン**
排水性を高め、ウェット性能を向上
 - E 丸みを帯びた面取り加工**
ブレーキ性能を向上させるとともにトレッド摩耗を均一化
- モビリティを向上するコンパウンド**
安全性を損なうことなく、より長いタイヤ寿命を実現
- バイオ由来の素材を使用し
向上したグリップ性能**
安全性を保ちながら高い低転がり抵抗を実現

P ZERO™ E PERFORMANCE IMAGE

ドライ	◎◎◎◎◎
ウェット	◎◎◎◎◎
スポーツ	◎◎◎◎◎
コンフォート	◎◎◎◎◎
マイルージ	◎◎◎◎◎

◎◎◎◎◎ スタンダードパフォーマンス
◎◎◎◎◎ グッドパフォーマンス
◎◎◎◎◎ ベリーグッドパフォーマンス
◎◎◎◎◎ エクセレントパフォーマンス
◎◎◎◎◎ トップパフォーマンス



製品情報は
こちら

総幅 235 ▶ 285

扁平率 35 ▶ 50

リム径 18 ▶ 22

速度記号 V, W, Y

対応車種



P ZERO™ E SIZE LINE UP

インチ	サイズ	商品コード	総幅 (mm)	外径 (mm)	標準リム (インチ)	RR	WG	テクノロジー
22	285/35R22 XL	106V 4287900	290	759	10	AAA	a	rnf elt
	275/40R22 XL ★	107Y 4301500	278	779	9.5	AA	a	PNCS elt ▲
	265/40R22 XL	106V 4287300	271	771	9.5	AA	a	rnf elt
21	265/35R21 XL	101Y 4287600	271	719	9.5	AAA	a	rnf elt
	245/35R21 XL	96Y 4287500	248	705	8.5	AA	a	rnf elt
	255/40R21 XL	102Y 4287400	260	737	9	AA	a	rnf elt
	265/45R21 XL	108V 4595200	266	771	9	AAA	a	elt ▲
	265/45R21 XL	108Y 4287700	266	771	9	AAA	a	rnf elt
	235/45R21 XL	101Y 4288000	236	745	8	AA	a	rnf elt
20	285/40R20 XL	108Y 4353200	290	736	10	AA	a	rnf elt
	255/40R20 XL	101Y 4286800	260	712	9	AA	a	rnf elt
	255/45R20 XL	105Y 4287200	255	738	8.5	AAA	a	rnf elt
	245/45R20 XL	103Y 4288100	243	728	8	AA	a	rnf elt
	255/50R20 XL	109Y 4287100	265	764	8	AAA	a	rnf elt
	235/50R20 XL	104Y 4286700	245	744	7.5	AAA	a	rnf elt
19	235/40R19 XL	96W 4286900	241	671	8.5	AA	a	rnf elt
	255/45R19 XL	104Y 4286600	255	713	8.5	AAA	a	rnf elt
	235/50R19 XL	103V 4287800	245	719	7.5	AA	a	rnf elt
18	235/45R18 XL	98W 4286500	236	669	8	AA	a	rnf elt ▼

XL: EXTRA LOAD ▲: 販売計画サイズ ▼: 在庫限り
PNCS: ピレリノイズキャンセリングシステム、s-i: シールインサイド、elt: 電気自動車・プラグインハイブリッド専用タイヤ rnf: ランフォワードテクノロジー
※RRは転がり抵抗、WGはウェットグリップ性能です。詳細はP.20をご参照ください。
※すべてチューブレスタイプです。 ※一部を除き ETRTO (欧州タイヤ規格) 資料による数値です。
※サイズによっては写真とトレッド及びサイドウォールデザイン、仕様異なる場合があります。
※低車外音タイヤの詳細はP.20をご参照ください。

商品の狙い

P ZERO™ Eは、他のP ZERO™シリーズを補完するテクノロジーと持続可能性を凝縮した新製品です。このタイヤは、転がり抵抗、ウェットブレーキ、静粛性などの性能に関してヨーロッパのタイヤラベルでトリプル A 評価を獲得しています。天然素材とリサイクル素材を55%以上使用し、CO2 排出量を従来品のピレリタイヤと比較して24%削減するなど、持続可能な特性を備えています。バッテリー電気自動車 (BEV) 用として特別に開発され、すべての製品に「Elect」マークが付いています。さらに、新しい RunForward™ テクノロジーを搭載し、バンク時に車のコントロールを維持し、走行を継続できるように設計されています。

サイドウォールにこれらのマークが打刻されています。

RunForward™ テクノロジーは、バンク後も最高時速80kmで約40kmの走行を可能にします。装着に専用ホイールは不要です。詳細は、P44をご確認ください。
※ランフラットタイヤではありません。

素材含有率 (天然素材またはリサイクル素材を55%以上使用) を強調する専用ロゴ

PERFECT FIT × CUSTOM MADE CONCEPT

PZ4
SUMMER TYRE

追求したのは、 究極のカスタムメイドパフォーマンス

P ZERO™

—究極のOEパフォーマンスを追求—

P-ZERO™ PERFORMANCE IMAGE

ドライ	◎◎◎◎◎
ウェット	◎◎◎◎◎
スポーツ	◎◎◎◎◎
コンフォート	◎◎◎◎◎
マイルージ	◎◎◎◎◎

◎◎◎◎◎ スタンダードパフォーマンス
◎◎◎◎◎ グッドパフォーマンス
◎◎◎◎◎ ベリーグッドパフォーマンス
◎◎◎◎◎ エクセレントパフォーマンス
◎◎◎◎◎ トップパフォーマンス

FOR SPORTS CAR



- A カスタマイズ: 外側のトレッドデザイン**
ショルダーブロックの剛性と横方向への安定性を高め、ステアリングレスポンスを向上
- B カスタマイズ: 内側のトレッドデザイン**
高配合シリカ含有コンパウンドによりウェットコンディションにおける安全性の向上
ピッチ配列の最適化によりトラクションとライディングコンフォートの向上
- C カスタマイズ: 内側のコンパウンド**
改善されたタイヤの温度変化
ハードハンドリング時の性能の一貫性を高める
中・高温域の特性

総幅 205 ▶ 355

扁平率 25 ▶ 55

リム 17 ▶ 23

速度記号 H, T, W, Y, (Y), ZR

製品情報は
こちら



FOR LUXURY CAR



- A カスタマイズ: 外側のトレッドデザイン**
最適化されたピッチ配列とサイビングデザインによる低騒音と低転がり抵抗の実現
- B カスタマイズ: 内側のトレッドデザイン**
高配合シリカ含有コンパウンドによりウェットコンディションにおける安全性の向上
ピッチ配列の最適化によりトラクションとライディングコンフォートの向上
- C カスタマイズ: 内側のコンパウンド**
転がり抵抗の改善、ウェット性能と寿命の向上

総幅 225 ▶ 315

扁平率 30 ▶ 55

リム 18 ▶ 22

速度記号 V, W, Y, (Y), ZR



ABOUT PIRELLI
P ZERO™
Cinturato™
POWERGY™
Cinturato™ ALL SEASONS™
SUV / 4x4™
SCORPION™
OTHER PRODUCTS
MOTOR SPORT™
TECHNOLOGY & LINE UP™

PERFECT FIT X CUSTOM MADE CONCEPT

追求したのは、究極のスポーツパフォーマンス

P ZERO CORSA

—究極のパフォーマンスを追求—

FOR SUPER CAR 



- A カスタマイズ:外側のトレッドデザイン**
ショルダー部の大型のトレッドブロックと中央部の連続したリブによりハードハンドリング、ハイスピードコーナリングと横方向への加速度をコントロール
- B 3本の幅広い縦溝**
雨天時のハイドロブレーキングを抑制し安全性を向上
- C デュアルコンバウンド**
内側と外側でコンバウンドを使い分けることにより、ハイスピードドライビングとグリップ/トラクションを向上



日常でスポーツドライビングを楽しめるタイヤ

P ZERO R

FOR SUPER CAR 



- A 最小限のサイブと最小化された溝幅と深さ**
タイヤからの最適な走行フィードバック
- B 幅広い内側ショルダーとブロック**
ハンドリングとコーナリングの正確さ
- C 新しいマルチコンバウンド**
各動的フェースにおいて転がり抵抗とウェット性能の最適な相対バランス、更に特殊な樹脂の採用により広い作動範囲で安定した挙動を実現

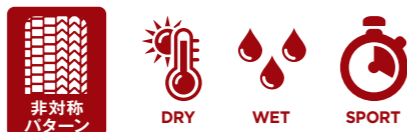

PZC4

SUMMER TYRE

P-ZERO™ CORSA PERFORMANCE IMAGE

ドライ	★★★★★
ウェット	★★★★★
スポーツ	★★★★★
コンフォート	★★★★
マイルージ	★★★

◎ スタンダードパフォーマンス
◎◎ グッドパフォーマンス
◎◎◎ ベリーグッドパフォーマンス
◎◎◎◎ エクセレントパフォーマンス
◎◎◎◎◎ トップパフォーマンス

総幅		225 ▶ 355
扁平率		25 ▶ 40
リム		19 ▶ 22
速度記号		Y, (Y), ZR



製品情報は
こちら

P ZERO™ R PERFORMANCE IMAGE

ドライ	★★★★★
ウェット	★★★★★
スポーツ	★★★★★
コンフォート	★★★★
マイルージ	★★★

◎ スタンダードパフォーマンス
◎◎ グッドパフォーマンス
◎◎◎ ベリーグッドパフォーマンス
◎◎◎◎ エクセレントパフォーマンス
◎◎◎◎◎ トップパフォーマンス

総幅		255 ▶ 325
扁平率		30 ▶ 35
リム		20 ▶ 21
速度記号		(Y)



製品情報は
こちら

[PERFECT FIT CUSTOM MADE] P-ZERO™ / P-ZERO™ CORSA SIZE LINE UP

P-ZERO™ (PZ4)

インチ	サイズ	商品コード	幅(mm)	外径(mm)	標準リム(インチ)	トレッドデザイン	テクノ/ロージ
23	325/30ZR23 XL (109Y)	4251000	331	780	11.5	SP	
	325/30ZR23 XL A8A (109Y)	4093400	331	780	11.5	SP	
	325/30ZR23 XL ALP (109Y)	3873400	331	780	11.5	SP	
	325/30ZR23 XL L (109Y)	3057000	331	780	11.5	SP	
	315/30R23 XL LTS 108Y	4065000	320	774	11	SP	elt
	HL315/30R23 XL ★ 111Y	3954300	320	774	11	SP	
	325/35R23 111Y	4433200	331	812	11.5	SP	PNCs ▲
	325/35R23 MO 111Y	2710300	331	812	11.5	SP	
	325/35R23 MO-S 111Y	2377300	331	812	11.5	SP	PNCs
	285/35ZR23 XL (107Y)	4250900	290	784	10	SP	
	285/35ZR23 XL A8A (107Y)	4093300	290	784	10	SP	PNCs
	285/35ZR23 XL ALP (107Y)	3873500	290	784	10	SP	PNCs
	285/35ZR23 XL L (107Y)	3056900	290	784	10	SP	
	275/35R23 XL LTS 104Y	4064900	278	776	9.5	SP	elt
	HL275/35R23 XL ★ 108Y	3954200	278	776	9.5	SP	
	285/40R23 107Y	4433000	290	812	10	SP	PNCs ▲
	285/40R23 MO 107Y	2710200	290	812	10	SP	
	285/40R23 MO-S 107Y	3124200	290	812	10	SP	PNCs
22	315/25ZR22 XL (101Y)	2781400	325	717	11.5	SP	
	315/30R22 XL 107Y	4268500	320	749	11	SP	
	315/30R22 XL I ★ 107Y	4106400	320	749	11	LUX	
	315/30R22 XL ★ 107Y	2751100	320	749	11	LUX	
	315/30R22 XL ★ 107Y	4074000	320	749	11	SP	
	315/30R22 XL II ★ 107Y	4330700	320	749	11	SP	
	315/30ZR22 XL BH (107Y)	4408800	320	749	11	LUX	PNCs elt
	315/30ZR22 XL B (107Y)	3285800	320	749	11	LUX	
	315/30ZR22 XL ★ (107Y)	3253700	320	749	11	SP	
	295/30ZR22 XL ALP (103Y)	3183200	301	737	10.5	SP	
	HL285/30R22 XL ★ 104Y	3991000	290	731	10	SP	
	285/30ZR22 XL AO (101Y)	2857200	290	731	10	SP	PNCs
	255/30ZR22 XL (95Y)	2679800	260	713	9	SP	
	325/35R22 110Y	4399100	331	787	11.5	SP	
	325/35R22 MO 110Y	2710500	331	787	11.5	SP	
	325/35R22 MO-S 110Y	3573100	331	787	11.5	SP	PNCs
	325/35ZR22 XL A8B (114Y)	4203000	331	787	11.5	SP	
	325/35ZR22 XL L (114Y)	2760200	331	787	11.5	SP	
	315/35R22 XL ★ 111Y	4170600	320	779	11	SP	r-f
	315/35R22 XL ★ 111Y	2826300	320	779	11	SP	PNCs ▼
	315/35R22 XL I ★ 111Y	4250500	320	779	11	SP	PNCs
	315/35R22 XL LTS 111Y	4064800	320	779	11	SP	elt
	315/35ZR22 XL NCO (111Y)	3959200	320	779	11	SP	
	295/35R22 XL NEO 108Y	3816600	301	765	10.5	SP	elt ▲
	295/35ZR22 XL J (108Y)	2821800	301	765	10.5	SP	
	275/35R22 XL VOL 104W	3635200	278	751	9.5	LUX	PNCs ▼
	275/35R22 XL VOL 104W	4259700	278	751	9.5	LUX	PNCs
	275/35R22 XL 104Y	4268400	278	751	9.5	SP	
	275/35R22 XL I ★ 104Y	4106300	278	751	9.5	LUX	
	275/35R22 XL ★ 104Y	4073900	278	751	9.5	SP	
	275/35R22 XL II ★ 104Y	4330600	278	751	9.5	SP	
	275/35ZR22 XL BH (104Y)	4408700	278	751	9.5	LUX	PNCs elt
	275/35ZR22 XL B (104Y)	3287300	278	751	9.5	LUX	
	265/35R22 XL MO-S 102H	3741400	271	745	9.5	SP	PNCs elt ▼
	265/35R22 XL VOL 102V	4258300	271	745	9.5	SP	PNCs
	HL255/35R22 XL ★ 102Y	3991100	260	737	9	SP	PNCs
	255/35ZR22 XL ALP (99Y)	3183300	260	737	9	SP	
	285/40R22 MO 106Y	2710400	290	787	10	SP	
	285/40R22 MO-S 106Y	3573000	290	787	10	SP	PNCs
	285/40R22 XL 110Y	4399000	290	787	10	SP	
	285/40ZR22 XL A8A (110Y)	3109700	290	787	10	SP	PNCs
	285/40ZR22 XL L (110Y)	2760300	290	787	10	SP	
	285/40ZR22 XL NCO (110Y)	3958900	290	787	10	SP	
	275/40R22 XL ★ 107Y	4170500	278	779	9.5	SP	r-f
	275/40R22 XL ★ 107Y	2826200	278	779	9.5	SP	PNCs ▼
	275/40R22 XL ★ 107Y	3743700	278	779	9.5	SP	PNCs elt
	275/40R22 XL I ★ 107Y	4250400	278	779	9.5	SP	PNCs
	275/40R22 XL LTS 107Y	4064700	278	779	9.5	SP	elt
	265/40ZR22 XL JLR (106Y)	2821700	271	771	9.5	SP	
	255/40R22 XL J 103V	3267500	260	763	9	SP	PNCs
	255/40R22 XL NEO 103Y	3816500	260	763	9	SP	elt ▲
	285/45R22 XL LR 114Y	3583700	285	815	9.5	SP	PNCs
21	355/25ZR21 XL L (107Y)	2644600	366	711	13	SP	
	325/30ZR21 XL N1 (108Y)	2923600	331	729	11.5	SP	PNCs
	325/30ZR21 XL NDO (108Y)	3563600	331	729	11.5	SP	
	315/30ZR21 XL F01 (105Y)	3573800	320	723	11	SP	
	315/30ZR21 XL MC (105Y)	3787500	320	723	11	SP	elt
	315/30ZR21 XL N0 (105Y)	2920600	320	723	11	SP	
	315/30ZR21 XL N1 (105Y)	3065100	320	723	11	SP	PNCs

インチ	サイズ	商品コード	幅(mm)	外径(mm)	標準リム(インチ)	トレッドデザイン	テクノ/ロージ
21	315/30ZR21 XL NA1 (105Y)	3851600	320	723	11	SP	
	315/30ZR21 XL NDO (105Y)	3563700	320	723	11	SP	
	305/30ZR21 NA1 (100Y)	3832000	313	717	11	SP	
	305/30ZR21 XL NFO 104Y	2862800	313	717	11	SP	elt
	305/30ZR21 XL A7A (104Y)	4132100	313	717	11	SP	PNCs
	305/30ZR21 XL MO1A(104Y)	4150100	313	717	11	SP	
	295/30R21 XL VOL 102W	3106100	301	711	10.5	SP	PNCs elt
	295/30ZR21 XL A6A (102Y)	4043100	301	711	10.5	SP	
	295/30ZR21 XL MC (102Y)	3868200	301	711	10.5	SP	PNCs
	295/30ZR21 XL MGT (102Y)	3996700	301	711	10.5	SP	
	HL285/30R21 XL ★ 103Y	3954500	290	705	10	SP	
	285/30R21 XL MO-S 100Y	3946400	290	705	10	SP	PNCs
	285/30ZR21 XL ALP (100Y)	3927700	290	705	10	SP	
	285/30ZR21 XL MGT (100Y)	3852100	290	705	10	SP	
	275/30R21 XL VOL 98W	3106000	278	699	9.5	SP	PNCs elt
	275/30R21 XL ★ 98Y	2390400	278	699	9.5	LUX	r-f
	275/30R21 XL ★ MO 98Y	3940700	278	699	9.5	SP	
	275/30R21 XL I★MO-S 98Y	4242500	278	699	9.5	SP	PNCs
	275/30ZR21 XL F01 (98Y)	3573700	278	699	9.5	SP	
	265/30R21 XL RO1 96Y	2549300	271	693	9.5	SP	PNCs
	315/35R21 XL ★ 111Y	2751300	320	753	11	LUX	r-f
	315/35R21 XL ★ 111Y	3847500	320	753	11	SP	r-f
	315/35R21 XL ★ 111Y	4102800	320	753	11	SP	PNCs
	315/35ZR21 XL ★ (111Y)	3253500	320	753	11	SP	
	305/35ZR21 XL B (109Y)	2679300	313	747	11	LUX	PNCs
	295/35R21 XL MGT 107W	3996800	301	739	10.5	SP	
	295/35R21 XL MGT2 107W	4130000	301	739	10.5	SP	elt
	295/35ZR21 XL ★ (107Y)	3253600	301	739	10.5	SP	
	295/35ZR21 XL MGT1 (107Y)	4059100	301	739	10.5	SP	
	285/35R21 XL AR 105Y	3787800	290	733	10	SP	
	285/35R21 XL ★ 105Y	3557300	290	733	10	SP	s-i
	285/35R21 XL ★ 105Y	3939200	290	733	10	SP	
	275/35R21 XL T1 103W	3887500	278	725	9.5	LUX	PNCs elt
	275/35R21 XL ★ 103Y	2618200	278	725	9.5	LUX	r-f
	275/35ZR21 XL HN 103Y	4181200	278	725	9.5	SP	PNCs elt
	275/35ZR21 XL AO (103Y)	2857100	278	725	9.5	SP	PNCs
	275/35ZR21 XL MO1A(103Y)	4150200	278	725	9.5	SP	
	275/35ZR21 XL N0 (103Y)	2920500	278	725	9.5	SP	
	275/35ZR21 XL N1 (103Y)	3065200	278	725	9.5	SP	PNCs
	275/35ZR21 XL NDO (103Y)	3563400	278	725	9.5	SP	
	265/35ZR21 XL 101Y	2761000	271	719	9.5	SP	
	265/35R21 XL AO 101Y	2523900	271	719	9.5	LUX	PNCs
	265/35R21 XL MO-S 101Y	3980200	271	719	9.5	LUX	PNCs
	265/35ZR21 XL NFO 101Y	2862700	271	719	9.5	SP	elt
	265/35ZR21 XL A7A (101Y)	4132000	271	719	9.5	SP	PNCs
	HL255/35R21 XL ★ 101Y	3954400	260	711	9	SP	PNCs
	255/35R21 XL T1 98W	3887600	260	711	9	LUX	PNCs elt
	255/35R21 XL AO 98Y	2764300	260	711	9	SP	PNCs
	255/35R21 XL AO 98Y	3861200	260	711	9	SP	PNCs
	255/35R21 XL MO-S 98Y	3781300	260	711	9	SP	PNCs

P-ZERO™ (PZ4)

インチ	サイズ	商品コード	総幅 (mm)	外径 (mm)	標準リム (インチ)	トレッドデザイン	テクノロジー
21	255/40R21 XL MGT2 102W	4129900	260	737	9	SP	elt
	255/40R21 XL AR 102Y	3787700	260	737	9	SP	
	255/40R21 XL ★ 102Y	3557400	260	737	9	SP	s-i PNCS
	255/40R21 XL ★ 102Y	3939100	260	737	9	SP	PNCS
	255/40R21 XL RO1 102Y	2637600	260	737	9	LUX	PNCS
	245/40R21 XL VOL 100W	4260100	248	729	8.5	LUX	PNCS
	245/40R21 XL VOL 100W	2632400	248	729	8.5	LUX	PNCS ▼
	245/40R21 XL ★ 100Y	2618100	248	729	8.5	LUX	r-f
	285/45R21 XL ★ 113Y	2745000	285	789	9.5	LUX	r-f
	285/45ZR21 XL L (113Y)	2807600	285	789	9.5	SP	
	285/45ZR21 XL NCO (113Y)	3953700	285	789	9.5	SP	
	275/45R21 107Y	4398700	273	781	9	SP	
	275/45R21 MO 107Y	2710000	273	781	9	SP	
	275/45R21 MO-S 107Y	3572800	273	781	9	SP	PNCS
	275/45R21 XL 110H	4153400	273	781	9	SP	PNCS
	265/45ZR21 XL JLR (108Y)	2821400	266	771	9	SP	
	255/45R21 XL NEO 106Y	3536100	255	763	8.5	SP	elt ▲
	245/45R21 XL JLR 104Y	3520400	243	753	8	SP	PNCS
	255/50R21 XL ★ 109Y	3743800	265	789	8	SP	PNCS elt
20	325/30ZR20 XL MO (106Y)	2780900	331	704	11.5	SP	
	315/30ZR20 XL MC (104Y)	2869400	320	698	11	SP	
	305/30ZR20 J (99Y)	2516200	313	692	11	SP	
	305/30ZR20 XL AO (103Y)	2800300	313	692	11	SP	
	305/30ZR20 XL F02 (103Y)	2543100	313	692	11	SP	
	305/30ZR20 XL HO (103Y)	3994700	313	692	11	SP	
	305/30ZR20 XL L (103Y)	2560200	313	692	11	SP	
	305/30ZR20 XL MC (103Y)	2649400	313	692	11	SP	PNCS
	295/30ZR20 XL ALP (101Y)	2787800	301	686	10.5	SP	
	295/30ZR20 XL MO1 (101Y)	2691700	301	686	10.5	LUX	
	285/30R20 XL ★ 99Y	3993700	290	680	10	SP	elt
	285/30ZR20 XL ALP (99Y)	2787700	290	680	10	SP	
	285/30ZR20 XL ★ (99Y)	3258700	290	680	10	SP	
	275/30R20 XL AO 97Y	2734200	278	674	9.5	SP	PNCS
	275/30R20 XL ★ MOE97Y	2796900	278	674	9.5	LUX	r-f
	275/30R20 XL T2 97Y	4281300	278	674	9.5	SP	PNCS elt
	265/30ZR20 XL ALP (94Y)	3938600	271	668	9.5	SP	
	265/30ZR20 XL MGT (94Y)	3996600	271	668	9.5	SP	
	255/30R20 XL ★ 92Y	2750600	260	662	9	LUX	r-f
	255/30ZR20 XL ALP (92Y)	3938500	260	662	9	SP	
	255/30ZR20 XL L (92Y)	2644500	260	662	9	SP	
	245/30ZR20 XL AO (90Y)	2800200	248	656	8.5	SP	
	245/30ZR20 XL L (90Y)	2560300	248	656	8.5	SP	
	315/35ZR20 F (106Y)	2782300	320	728	11	SP	
	315/35R20 XL 110W	3989500	320	728	11	LUX	r-f
	315/35R20 XL ★ 110W	2645200	320	728	11	LUX	r-f
	315/35ZR20 XL NO (110Y)	2746400	320	728	11	SP	PNCS
	315/35ZR20 XL NDO (110Y)	3896700	320	728	11	SP	
	295/35ZR20 NAO (101Y)	2741200	301	714	10.5	SP	
	295/35ZR20 XL MO1 105W	4159600	301	714	10.5	SP	PNCS elt
	295/35ZR20 XL NFO 105Y	2863000	301	714	10.5	SP	elt
	295/35ZR20 XL A6A (105Y)	2219100	301	714	10.5	SP	▼
	295/35ZR20 XL F01 (105Y)	2554200	301	714	10.5	SP	
	285/35ZR20 MGT (100Y)	3136200	290	708	10	SP	
	285/35R20 XL MOE-S 104Y	3946300	290	708	10	SP	r-f PNCS
	285/35R20 XL MO-S 104Y	4011800	290	708	10	SP	PNCS
	285/35ZR20 XL ★ (104Y)	3080100	290	708	10	SP	
	285/35ZR20 XL F03 (104Y)	3195000	290	708	10	SP	
	285/35ZR20 XL MC (104Y)	2595500	290	708	10	SP	PNCS
	285/35ZR20 XL MGT (104Y)	3879500	290	708	10	SP	
	275/35R20 XL ★ 102Y	2979700	278	700	9.5	LUX	r-f
	275/35R20 XL ★ MO 102Y	3939800	278	700	9.5	SP	
	275/35ZR20 XL ★ (102Y)	2727700	278	700	9.5	SP	
	275/35ZR20 XL F (102Y)	2782400	278	700	9.5	SP	
	265/35ZR20 N1 (95Y)	2501600	271	694	9.5	SP	
	265/35ZR20 XL J (99Y)	2516300	271	694	9.5	SP	
	265/35ZR20 XL MO1 (99Y)	2691800	271	694	9.5	LUX	
	255/35ZR20 NA1 (93Y)	3851500	260	686	9	SP	
	255/35R20 XL VOL 97W	2652300	260	686	9	LUX	PNCS
	255/35R20 XL ★ 97Y	3993600	260	686	9	SP	elt
	255/35R20 XL J 97Y	3519400	260	686	9	LUX	PNCS
	255/35ZR20 XL J 97Y	2740200	260	686	9	LUX	
	255/35ZR20 XL ALP (97Y)	2787900	260	686	9	SP	
	245/35ZR20 NA1 (91Y)	3832100	248	680	8.5	SP	
	245/35R20 XL VOL 95W	3850300	248	680	8.5	LUX	
	245/35R20 XL + 95Y	3962100	248	680	8.5	LUX	s-i
	245/35R20 XL ★ MOE95Y	2596200	248	680	8.5	LUX	r-f
	245/35ZR20 XL F01 (95Y)	2554300	248	680	8.5	SP	
	245/35ZR20 XL F02 (95Y)	2441100	248	680	8.5	SP	
	245/35ZR20 XL F03 (95Y)	2906400	248	680	8.5	SP	
	245/35ZR20 XL MGT (95Y)	3136100	248	680	8.5	SP	
	235/35ZR20 N1 (88Y)	2501700	241	672	8.5	SP	

インチ	サイズ	商品コード	総幅 (mm)	外径 (mm)	標準リム (インチ)	トレッドデザイン	テクノロジー
20	235/35R20 XL T0 92Y	3828000	241	672	8.5	SP	PNCS elt
	235/35R20 XL T1 92Y	4117500	241	672	8.5	SP	PNCS elt
	235/35R20 XL T2 92Y	4448000	241	672	8.5	SP	PNCS elt ▲
	235/35ZR20 XL MC (92Y)	3787400	241	672	8.5	SP	elt
	225/35R20 XL ★ 90Y	2750700	230	666	8	LUX	r-f
	225/35ZR20 XL MC (90Y)	3868100	230	666	8	SP	PNCS
	305/40R20 XL ★ 112Y	2751500	313	752	11	LUX	r-f
	305/40R20 XL ★ 112Y	3847700	313	752	11	SP	r-f
	305/40R20 XL ★ 112Y	4120900	313	752	11	SP	elt ▲
	295/40ZR20 XL NAO 110Y	3992200	301	744	10.5	SP	
	295/40ZR20 XL B (110Y)	2679000	301	744	10.5	LUX	
	285/40R20 AR 104Y	2639000	290	736	10	SP	
	285/40R20 XL ★ 108Y	3939000	290	736	10	SP	
	285/40ZR20 XL ALP (108Y)	3183400	290	736	10	SP	
	275/40R20 XL 106W	3989400	278	728	9.5	LUX	r-f
	275/40R20 XL ★ 106W	3278500	278	728	9.5	SP	r-f
	275/40R20 XL ★ 106W	2707200	278	728	9.5	LUX	r-f
	275/40R20 XL ★ 106W	2618000	278	728	9.5	LUX	r-f
	275/40R20 XL ★ 106Y	2826500	278	728	9.5	SP	
	275/40ZR20 XL NO (106Y)	2746300	278	728	9.5	SP	PNCS
	275/40ZR20 XL NDO (106Y)	3896600	278	728	9.5	SP	
	265/40ZR20 XL MO1 104W	4159300	271	720	9.5	SP	PNCS elt
	265/40R20 XL AO 104Y	2524000	271	720	9.5	LUX	PNCS
	255/40R20 XL VOL 101V	3788600	260	712	9	LUX	elt
	255/40R20 XL VOL 101V	4459300	260	712	9	LUX	elt ▲
	255/40R20 XL AO 101Y	2764400	260	712	9	SP	PNCS
	255/40R20 XL AO 101Y	2924100	260	712	9	SP	PNCS
	255/40R20 XL MOE-S 101Y	3781000	260	712	9	SP	r-f PNCS
	255/40R20 XL MO-S 101Y	3942600	260	712	9	SP	PNCS
	255/40R20 XL MO-S 101Y	3934800	260	712	9	SP	PNCS elt
	255/40ZR20 XL NFO 101Y	2862900	260	712	9	SP	elt
	245/40R20 XL 99W	4168800	248	704	8.5	SP	PNCS elt
	245/40R20 XL VOL 99W	3628500	248	704	8.5	LUX	PNCS
	245/40R20 XL ★ 99Y	2979800	248	704	8.5	LUX	r-f
	245/40R20 XL ★ MO 99Y	4204000	248	704	8.5	SP	
	245/40R20 XL ★ MO 99Y	3939700	248	704	8.5	SP	
	245/40ZR20 XL MGT (99Y)	3879400	248	704	8.5	LUX	
	235/40R20 XL AR 96V	3965900	241	696	8.5	LUX	
	225/40R20 XL ★ 94Y	2750500	230	688	8	LUX	r-f
	295/45ZR20 XL NCO 114Y	3959000	296	774	10	SP	
	285/45R20 XL AO1 112Y	3267000	285	764	9.5	SP	
	275/45R20 XL ★ 110Y	2751600	273	756	9	LUX	r-f
	275/45R20 XL ★ 110Y	3847800	273	756	9	SP	r-f
	275/45R20 XL ★ 110Y	4120800	273	756	9	SP	elt ▲
	265/45R20 XL ★ 108Y	3100000	266	746	9	SP	
	265/45ZR20 XL B (108Y)	2679100	266	746	9	LUX	
	255/45R20 AR 101Y	2639100	255	738	8.5	SP	
	255/45R20 XL MO-S 105H	4101000	255	738	8.5	SP	PNCS elt
	255/45R20 XL 105V	3574400	255	738	8.5	LUX	elt
	255/45R20 XL 105V	4228000	255	738	8.5	SP	elt ▲
	255/45R20 XL 105V	4210400	255	738	8.5	SP	elt
	255/45R20 XL VOL 105V	3971800	255	738	8.5	LUX	
	255/45R20 XL ★ 105Y	4205700	255	738	8.5	SP	PNCS
	255/45R20 XL ★ 105Y	2804600	255	738	8.5	SP	
	255/45ZR20 XL ALP (105Y)	3183500	255	738	8.5	SP	
	245/45R20 XL VOL 103V	2777900	243	728	8	LUX	
	245/45R20 XL ★ 103W	3257300	243	728	8	SP	r-f
	245/45R20 XL ★ 103W	2617900	243	728	8	LUX	r-f
	245/45R20 XL ★ 103W	2918700	243	728	8	SP	
	245/45R20 XL ★ 103Y	2826400	243	728	8	SP	
	245/45R20 XL GOE 103Y	3800600	243	728	8	SP	
	245/45R20 XL JLR 103Y	2816900	243	728	8	SP	
	235/45R20 MO 96W	2706400	236	720	8	LUX	▼
	235/45R20 XL MO 100T	3655500	236	720	8	SP	elt
	235/45R20 XL VOL 100V	3788700	236	720	8	LUX	elt
	235/45R20 XL VOL 100V	4459200	236	720	8	LUX	elt ▲
	275/50R20 XL ★ 113W	2745100	284	784	8.5	LUX	r-f
	275/50R20 XL MO 113W	2709900	284	784	8.5	SP	
	235/50R20 XL JLR 104Y	2863400	245	744	7.5	SP	
	255/55ZR20 XL NCO 110Y	3959100	265	788	8	SP	
19	265/30ZR19 XL AO (93Y)	3905000	271	643	9.5	SP	
	305/35ZR19 L (102Y)	2544500	313	697	11	SP	
	275/35R19 XL ★ 100Y	3619800	278	675	9.5	LUX	r-f
	275/35R19 XL MO 100Y	3574000	278	675	9.5	SP	
	275/35ZR19 XL ★ (100Y)	3257500	278	675	9.5	SP	
	275/35ZR19 XL MO (100Y)	2781000	278	675	9.5	SP	
	265/35ZR19 XL ALP (98Y)	3766900	271	669</			

ピレリが世界に誇る ウルトラハイパフォーマンスのフラッグシップ

ハイスピードかつ優れたハンドリングとブレーキ性能を備えたプレミアムタイヤ。
ウルトラハイパフォーマンスを求めるドライバーに最適。



A 3列の大型リブブロック

優れたトラクションとブレーキング

B 大型のリジッドブロック

スポーツ走行時の安定したハンドリング

C Sシェイプトレッドデザイン

直進時・コーナーリング時を問わない
高いブレーキングの安全性

D 3本の太い縦溝

アクアブレイニング現象が発生しそうな状況下
における安全性とコントロール性を向上



P ZERO™ PERFORMANCE IMAGE

ドライ	◎◎◎◎
ウェット	◎◎◎◎
スポーツ	◎◎◎◎
コンフォート	◎◎◎◎
マイルージ	◎◎◎◎

- ◎ スタンダードパフォーマンス
- ◎◎ グッドパフォーマンス
- ◎◎◎ ベリーグッドパフォーマンス
- ◎◎◎◎ エクセレントパフォーマンス
- ◎◎◎◎◎ トップパフォーマンス

製品情報は
こちら



総幅	扁平率	リム径	速度記号
205 ▶ 335	25 ▶ 55	17 ▶ 22	W, Y, (Y), ZR

対応車種



雑誌評価

SPORT AUTO : 非常に推奨できる(テストの勝者) - 04/2015
AUTO MOTOR UND SPORT : 非常に推奨できる(テストの勝者) - 05/2014
SPORT AUTO : 非常に推奨できる(テストの勝者) - 05/2014
AUTO MOTOR AND SPORT : 非常に推奨できる(テストの勝者) - 04/2014
ACE LENKRAD(GTÜ, ARBÖ) : 非常に推奨できる - 01/2014

PIRELLI TECHNOLOGY

トレッドパターン

伝統の左右非対称パターンを受け継ぐP ZEROは、大きな駆動/制動力を得ながら、耐アクアブレイニング性能、低ノイズ、耐久性などを実現する特徴的なパターンを採用しています。特に特許技術のひとつとなっているSストリームデザインは、ウェット条件における排水性能やグリップを大幅に改善し、あわせてハンドリング性能、低ノイズなどを実現しています。

P ZEROの新しい左右非対称パターンは、高速走行時の接地面の変形によるグリップ低下を抑制しています。さらにトレッド面の接地圧力を均一化することで超高速走行時の安定したハンドリング性能を実現しています。

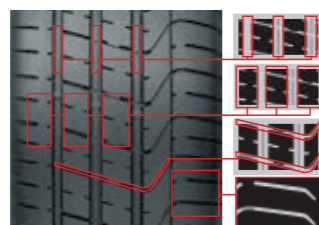

雨天における高速走行のリスクを増大させるアクアブレイニング現象。太い縦溝が優れた排水性能を発揮します。

連続した縦方向のベルト状ブロックが優れたトラクションとブレーキング性能を発揮します。

斜め方向に走るS字型のグループは走行ノイズの発生を抑え、乗り心地の向上にも寄与しています。

非対称パターンの外側部分は溝の少ない頑丈なブロック。優れたハンドリングを実現しています。

ハイブリッドコード

ナイロンとアラミドのコードを混合させ、強さとしなやかさを両立したハイブリッドコードは、超高速走行時の動的半径の増大を抑制しています。トレッド面の膨張や変形を防止することで安定した走行パフォーマンスを提供します。

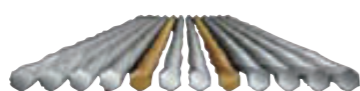

(イメージ)

非対称プロファイル

タイヤの接地面形状は超高速走行時には遠心力で変形、膨張し、走行パフォーマンスの低下を招きます。P ZEROに搭載されたHy.Co(特許)ゼロディグリー・ベルトと左右非対称の断面形状が変形や膨張を抑制し、オーバ300km/hの超高速域でも安定した性能を発揮します。

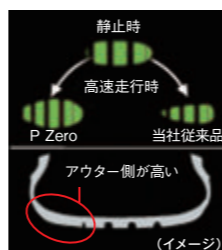

(イメージ)

P ZERO™ SIZE LINE UP

P ZERO™

インチ	サイズ	商品コード	総幅 (mm)	外径 (mm)	標準リム (インチ)	テクノロジー
22	335/25ZR22 XL (105Y)	2056600	343	727	12	
	315/30ZR22 XL NO (107Y)	2671300	320	749	11	
	325/35R22 MO 110Y	2421800	331	787	11.5	
	285/35ZR22 XL NO (106Y)	2671200	290	759	10	
	285/40R22 MO 106Y	2421700	290	787	10	
	285/40ZR22 XL MO1 110Y	2744500	290	787	10	
	285/40ZR22 XL B1 (110Y)	4072700	290	787	10	
	275/40R22 XL LR 108Y	2559500	278	779	9.5	PNCS
	265/40R22 XL JLR 106Y	3559400	271	771	9.5	PNCS
21	325/30R21 XL ★ 108Y	2306300	331	729	11.5	r-f
	285/30ZR21 XL RO1 (100Y)	2417300	290	705	10	PNCS
	275/30ZR21 XL RO1 (98Y)	2218900	278	699	9.5	PNCS
	255/30ZR21 XL (93Y)	2056700	260	687	9	
	315/35ZR21 XL NO (111Y)	2634400	320	753	11	
	315/35ZR21 XL NO (111Y)	4413600	320	753	11	
	295/35R21 NO 103Y	2205700	301	739	10.5	
	295/35R21 XL 107Y	3801400	301	739	10.5	
	295/35ZR21 XL MO 107Y	2775500	301	739	10.5	
	295/35R21 XL N1 107Y	2049400	301	739	10.5	
	295/35ZR21 XL RO1 107Y	1906800	301	739	10.5	
	295/35ZR21 XL MO1 (107Y)	2861200	301	739	10.5	
	285/35R21 XL ★ 105Y	2306200	290	733	10	r-f
	275/35ZR21 XL B1 (103Y)	2353700	278	725	9.5	
	275/35ZR21 XL BL (103Y)	2370900	278	725	9.5	
	295/40ZR21 XL 111Y	3801000	301	769	10.5	
	295/40ZR21 XL MO 111Y	2074900	301	769	10.5	
	285/40ZR21 XL NO (109Y)	2634300	290	761	10	
	285/40ZR21 XL NO (109Y)	4413700	290	761	10	
	265/40R21 NO 101Y	3471000	271	745	9.5	
	265/40ZR21 XL B (105Y)	2540200	271	745	9.5	
	265/40ZR21 XL MO1 (105Y)	2861300	271	745	9.5	
	255/40R21 XL RO1 102Y	2181400	260	737	9	
	285/45ZR21 XL B1 (113Y)	4072800	285	789	9.5	
20	335/30ZR20 L (104Y)	1800300	343	710	12	
	305/30ZR20 MC1 (99Y)	1931700	313	692	11	
	305/30ZR20 XL AM4 (103Y)	2445800	313	692	11	
	305/30ZR20 XL L (103Y)	2154700	313	692	11	
	305/30ZR20 XL NO (103Y)	2059500	313	692	11	
	305/30ZR20 XL N1 (103Y)	2617500	313	692	11	
	295/30ZR20 XL AMS (101Y)	3782600	301	686	10.5	
	295/30ZR20 XL ★ (101Y)	2039300	301	686	10.5	
	295/30ZR20 XL J (101Y)	2361300	301	686	10.5	
	295/30ZR20 XL NO (101Y)	2067700	301	686	10.5	
	285/30ZR20 XL (99Y)	1639200	290	680	10	
	285/30ZR20 XL J (99Y)	1906000	290	680	10	
	265/30R20 XL J 94Y	2494500	271	668	9.5	
	265/30ZR20 XL RO1 94Y	2152900	271	668	9.5	
	255/30ZR20 XL RO1 (92Y)	1876000	260	662	9	
	245/30ZR20 XL L (90Y)	2154800	248	656	8.5	
	325/35R20 ★ 108Y	2422700	331	736	11.5	
	315/35ZR20 F (106Y)	2094800	320	728	11	

インチ	サイズ	商品コード	総幅 (mm)	外径 (mm)	標準リム (インチ)	テクノロジー
20	305/35ZR20 F (104Y)	1935900	313	722	11	
	295/35ZR20 XL (105Y)	4398600	301	714	10.5	
	295/35ZR20 XL F (105Y)	2103800	301	714	10.5	
	295/35ZR20 XL N1 (105Y)	2315200	301	714	10.5	
	285/35ZR20 F01 (100Y)	2490500	290	708	10	
	285/35ZR20 XL (104Y)	4253000	290	708	10	
	275/35R20 XL 102Y	4252900	278	700	9.5	
	275/35R20 XL 102Y	3989300	278	700	9.5	r-f
	275/35R20 XL MOE 102Y	2632200	278	700	9.5	r-f
	275/35ZR20 XL MO (102Y)	2563400	278	700	9.5	
	275/35ZR20 XL RO1 (102Y)	2475000	278	700	9.5	PNCS
	265/35R20 XL AO 99Y	2034700	271	694	9.5	
	265/35ZR20 XL ★ (99Y)	2039200	271	694	9.5	
	265/35ZR20 XL J (99Y)	2361200	271	694	9.5	
	255/35R20 XL 97Y	4257800	260	686	9	
	255/35R20 XL AO 97Y	1997100	260	686	9	
	255/35ZR20 XL AM4 (97Y)	2445700	260	686	9	
	255/35ZR20 XL F (97Y)	2094700	260	686	9	
	255/35ZR20 XL J (97Y)	1639000	260	686	9	
	255/35ZR20 XL MO (97Y)	2563300	260	686	9	
	245/35ZR20 NO (91Y)	1929000	248	680	8.5	
	245/35ZR20 N1 (91Y)	2617400	248	680	8.5	
	245/35ZR20 XL (95Y)	4253100	248	680	8.5	
	245/35ZR20 XL AMS (95Y)	1715800	248	680	8.5	
	245/35ZR20 XL F01 (95Y)	2490400	248	680	8.5	
	235/35ZR20 (88Y)	1874600	241	672	8.5	
	235/35R20 XL J 92Y	2494400	241	672	8.5	
	305/40ZR20 XL NO (112Y)	2634200	313	752	11	
	295/40R20 106Y	4257200	301	744	10.5	
	295/40R20 NO 106Y	2205900	301	744	10.5	
	295/40R20 NO 106Y	4413800	301	744	10.5	
	295/40R20 XL MGT 110Y	2611600	301	744	10.5	
	285/40R20 ★ 104Y	2422600	290	736	10	
	275/40R20 XL 106Y	4398400	278	728	9.5	
	275/40ZR20 XL BL (106Y)	2361500	278	728	9.5	
	265/40R20 XL 104Y	3802100	271	720	9.5	
	255/40R20 XL MO 101W	1767400	260	712	9	
	255/40R20 XL AO 101Y	2128900	260	712	9	
	255/40ZR20 XL (101Y)	4398500	260	712	9	
	255/40ZR20 XL N1 (101Y)	2315300	260	712	9	
	245/40R20 XL VOL 99W	3849900	248	704	8.5	
	245/40R20 XL 99Y	4252800	248	704	8.5	
	245/40R20 XL 99Y	3989200	248	704	8.5	r-f
	245/40R20 XL MOE 99Y	2632100	248	704	8.5	r-f
	295/45ZR20 (110Y)	2822500	296	774	10	r-f
	275/45ZR20 XL NO (110Y)	2634100	273	756	9	
	265/45R20 104Y	4257100	266	746	9	
	265/45R20 NO 104Y	3473000	266	746	9	
	265/45R20 NO 104Y	4413900	266	746	9	
	265/45R20 XL MGT 108Y	2611700	266	746	9	
	265/45ZR20 XL MO 108Y	2649200	266	746	9	

主なメーカー承認マーク AR:アルファ Romeo AM4, AM8, AMS:アストンマーティン AO, RO1:アウディ ★:BMW/MINI B, B1, BL:ベントレー F, F01:フェラーリ J:ジャガー L:ランボルギーニ LR:ランドローバー

MGT:マセラティ MC1:マクラーレン MO, MO1, MOE:メルセデスベンツ NO, N1, N2:ボルシェ VOL:ボルボ

承認マークがなくても装着承認されている場合もあります。承認マーク打刻タイヤでも他のメーカーに承認されている場合も多数ございます。適合するサイズであれば承認モデル以外の車両にもお使いいただけます。

ABOUT PIRELLI P ZERO CINTURATO POWERGY CINTURATO ALL SEASONS SUV / 4 X 4 SCORPION MOTOR SPORT TECHNOLOGY & LINE UP OTHER PRODUCTS

P ZERO™ SIZE LINE UP

P ZERO™

インチ	サイズ	商品コード	総幅 (mm)	外径 (mm)	標準リム (インチ)	テクノロジー
20	235/45R20 XL MO 100W	1767300	236	720	8	
	255/50R20 XL JLR 109W	2528700	265	764	8	
19	305/30ZR19 XL N2 (102Y)	1737900	313	667	11	
	305/30ZR19 XL R01 (102Y)	1777900	313	667	11	
	295/30ZR19 XL AM8 (100Y)	2049100	301	661	10.5	
	295/30ZR19 XL L (100Y)	1920800	301	661	10.5	
	295/30ZR19 XL N2 (100Y)	1737800	301	661	10.5	
	285/30ZR19 XL MO (98Y)	2390200	290	655	10	
	275/30R19 XL MO 96Y	2032000	278	649	9.5	
	255/30R19 XL ★ 91Y	1925000	260	637	9	r-f
	245/30R19 XL ★ 89Y	2022800	248	631	8.5	r-f
	285/35ZR19 XL (103Y)	1907000	290	683	10	
	275/35R19 ★ 96Y	1921100	278	675	9.5	r-f
	265/35ZR19 N2 (94Y)	1787200	271	669	9.5	
	265/35ZR19 XL ★ (98Y)	1833300	271	669	9.5	
	255/35R19 XL 96Y	4068400	260	661	9	
	255/35R19 XL AO 96Y	2404300	260	661	9	
	255/35ZR19 XL AM8 (96Y)	2049000	260	661	9	
	255/35ZR19 XL L (96Y)	1997200	260	661	9	
	255/35ZR19 XL MO (96Y)	2390100	260	661	9	
	245/35R19 XL MO 93Y	2031900	248	655	8.5	
	245/35ZR19 XL ★ (93Y)	1833200	248	655	8.5	
	235/35ZR19 N2 (87Y)	1737700	241	647	8.5	
	235/35ZR19 XL 91Y	4068000	241	647	8.5	
	235/35ZR19 XL AR 91Y	2404600	241	647	8.5	
	235/35ZR19 XL L (91Y)	1920700	241	647	8.5	
	235/35ZR19 XL MC1 (91Y)	2023200	241	647	8.5	
	225/35R19 XL 88Y	2615100	230	641	8	
	225/35R19 XL ★ 88Y	2022700	230	641	8	r-f
	285/40ZR19 (103Y)	1723300	290	711	10	
	285/40ZR19 N1 (103Y)	2315400	290	711	10	
	285/40R19 XL 107Y	4232000	290	711	10	
	275/40R19 101Y	3261700	278	703	9.5	r-f
	275/40R19 MO 101Y	2200700	278	703	9.5	
	275/40ZR19 MGT (101Y)	3526700	278	703	9.5	
	275/40R19 XL 105Y	4068500	278	703	9.5	
	275/40ZR19 XL J (105Y)	3922200	278	703	9.5	
	255/40R19 ★ 96W	2141100	260	687	9	r-f
	255/40R19 XL 100Y	3769000	260	687	9	
	255/40R19 XL AO 100Y	1996400	260	687	9	
	255/40ZR19 XL MO (100Y)	2713300	260	687	9	
	245/40ZR19 (94Y)	1902000	248	679	8.5	
	295/45R19 XL MGT 113Y	2612000	296	749	10	
	255/45R19 MO 100W	1767200	255	713	8.5	
	255/45R19 AO 100Y	2125500	255	713	8.5	
	255/45ZR19 N1 (100Y)	2315500	255	713	8.5	
	255/45R19 XL 104Y	3801700	255	713	8.5	
	245/45R19 98Y	3261600	243	703	8	r-f
	245/45ZR19 MGT (98Y)	2166100	243	703	8	
	245/45R19 XL 102Y	4068300	243	703	8	
	245/45R19 XL ★ 102Y	2546000	243	703	8	

インチ	サイズ	商品コード	総幅 (mm)	外径 (mm)	標準リム (インチ)	テクノロジー
19	245/45R19 XL MO 102Y	2154000	243	703	8	
	245/45R19 XL MOE 102Y	2122800	243	703	8	r-f
	245/45ZR19 XL J (102Y)	3922100	243	703	8	
	225/45R19 ★ 92W	2141000	225	685	7.5	r-f
	265/50R19 XL 110Y	3801100	277	749	8.5	
	265/50R19 XL MGT 110Y	2612100	277	749	8.5	
	265/50R19 XL NO 110Y	1804000	277	749	8.5	
	255/50R19 N1 103Y	2774700	265	739	8	
	255/55R19 XL 111W	4199700	265	763	8	
	255/55R19 XL JLR 111W	2528800	265	763	8	
	235/55R19 N1 101Y	2774800	245	741	7.5	
18	285/35R18 97Y	3802400	290	657	10	
	285/35R18 MO 97Y	2009300	290	657	10	
	275/35R18 95Y	2146700	278	649	9.5	r-f
	265/35R18 XL MO 97Y	1949500	271	643	9.5	
	255/35ZR18 XL 94Y	3801200	260	635	9	
	265/40ZR18 XL (101Y)	1713100	271	669	9.5	
	255/40R18 XL 99Y	3802200	260	661	9	
	255/40R18 XL MO 99Y	2027700	260	661	9	
	245/40R18 93Y	2146600	248	653	8.5	r-f
	245/40R18 XL MO 97Y	1949400	248	653	8.5	
	235/40ZR18 XL 95Y	3801500	241	645	8.5	
	235/40ZR18 XL AR 95Y	2404700	241	645	8.5	
	235/40ZR18 XL MO 95Y	1723000	241	645	8.5	
	225/40R18 XL MOE 92W	2337000	230	637	8	r-f
	225/40ZR18 XL 92Y	4199400	230	637	8	
	225/40ZR18 XL MO 92Y	1679700	230	637	8	
	205/40ZR18 XL AR 86Y	2207300	212	621	7.5	
	275/45ZR18 N1 (103Y)	2315600	273	705	9	
	275/45ZR18 XL MGT (107Y)	2166400	273	705	9	
	245/45R18 XL AO 100Y	1997000	243	677	8	
	245/45ZR18 XL (100Y)	3800900	243	677	8	
	245/50R18 100Y	2629900	253	703	7.5	r-f
	245/50ZR18 N1 (100Y)	2315700	253	703	7.5	
	235/50ZR18 XL (101Y)	4256800	245	693	7.5	
	235/50ZR18 XL MGT (101Y)	2166500	245	693	7.5	
17	205/45ZR17 XL AR 88Y	2207200	206	616	7	
	205/45R17 XL ★ 88Y	2427300	206	616	7	

SUMMER TYRE P ZERO™ ALL SEASON

インチ	サイズ	商品コード	総幅 (mm)	外径 (mm)	標準リム (インチ)	テクノロジー
22	315/30R22 XL B 107W	3615600	320	749	11	PNCS
	275/35R22 XL B 104W	3615500	278	751	9.5	PNCS

※このタイヤは冬用タイヤとしての性能を持ち合わせておりません。

XL: EXTRA LOAD
▲: 販売計画サイズ、▼: 在庫限り
PNCS: エレリノサイズキャンセリングシステム r-f: ランフラットタイヤ
※すべてチューブレスタイプです。
※一部を除き ETRTO (欧州タイヤ総合規格) 資料による数値です。
※サイズによっては写真とトレッド及びサイドウォールデザイン、仕様が異なる場合があります。

P ZERO™ CORSA SYSTEM™

SUMMER TYRE

レーシングソウルを一般道へと受け継ぐ

サーキット走行向けのハイグリップの実現と一般使用向けのウェット性能が両立されたタイヤ。サーキット走行に近い走行と実用性を求めるドライバーに最適。



P ZERO™ CORSA SYSTEM PERFORMANCE IMAGE

ドライ	★★★★★
ウェット	★★★★★
スポーツ	★★★★★
コンフォート	★★★★★
マイレージ	★★★★★
◎ スタンダードパフォーマンス	
◎◎ グッドパフォーマンス	
◎◎◎ ベリーグッドパフォーマンス	
◎◎◎◎ エクセレントパフォーマンス	
◎◎◎◎◎ トップパフォーマンス	

製品情報は
こちら



総幅	扁平率	リム径	速度記号
245 ▶ 355	25 ▶ 35	18 ▶ 21	(Y), ZR

対応車種



PIRELLI TECHNOLOGY

ウルトラパワーを受け止める優れたパフォーマンス

シリーズ随一の運動性能を誇るP ZERO CORSA SYSTEMはサーキットユースに対応するドライグリップを発揮する一方で、公道使用に欠かせないウェットグリップと耐アクアブレーニング性能を兼ね備えています。

優れた速さを武器にするセミレーシングモデルに純正装着

P ZERO CORSA SYSTEMはランボルギーニ アベンダドール、スーパーヴェローチェやフェラーリなど、セミレーシング性能を誇るスーパーカーに純正装着されています。サーキット走行可能なドライグリップと公道走行に欠かせない排水性能を両立しています。

P ZERO™ CORSA SYSTEM SIZE LINE UP

P ZERO™ CORSA System Asimmetrico 2

インチ	サイズ	商品コード	総幅 (mm)	外径 (mm)	標準リム (インチ)
21	355/25ZR21 XL L (107Y)	2377600	366	711	13
20	345/30ZR20 F (106Y)	2255900	350	716	12
	315/30ZR20 MC (101Y)	2129500	320	698	11
	255/30ZR20 XL L (92Y)	2377700	260	662	9
19	285/30ZR19 XL AR (98Y)	2615900	290	655	10
	265/30ZR19 XL F (93Y)	2398400	271	643	9.5
	245/35ZR19 XL AR (93Y)	4129800	248	655	8.5
	245/35ZR19 XL MC (93Y)	2376300	248	655	8.5

P ZERO™ CORSA System Asimmetrico

インチ	サイズ	商品コード	総幅 (mm)	外径 (mm)	標準リム (インチ)
18	335/30ZR18 (102Y)	4214200	343	659	12
	335/30ZR18 (102Y)	4214300	343	659	12

P ZERO™ CORSA System Direzionale

インチ	サイズ	商品コード	総幅 (mm)	外径 (mm)	標準リム (インチ)
18	245/35ZR18 XL (92Y)	4014100	248	629	8.5

XL: EXTRA LOAD
※P ZERO CORSA ASIMMETRICO 2については右側用、左側用がありますので、ご注文の際にご指定下さい。
※P ZERO CORSA ASIMMETRICO 2は左右共通です。※すべてチューブレスタイプです。
※一部を除き ETRTO (欧州タイヤ総合規格) 資料による数値です。
※サイズによっては写真とトレッド及びサイドウォールデザイン、仕様が異なる場合があります。

主なメーカー承認マーク AR:アルファ Romeo AM4, AM8, AMS:アストンマーティン AO, R01:アウディ ★:BMW/MINI B, B1, BL:ベントレー F, F01:フェラーリ J:ジャガー L:ランボルギーニ LR:ランドローバー MGT:マセラティ MC1:マクラーレン MO, MO1, MOE:メルセデスベンツ NO, N1, N2:ボルシェ VOL:ボルボ
承認マークが無くても装着承認されている場合もあります。承認マーク打刻タイヤでも他のメーカーに承認されている場合も多数ございます。適合するサイズであれば承認モデル以外の車両にもお使いいただけます。

主なメーカー承認マーク AR:アルファ Romeo F:フェラーリ L:ランボルギーニ MC:マクラーレン
承認マークが無くても装着承認されている場合もあります。承認マーク打刻タイヤでも他のメーカーに承認されている場合も多数ございます。適合するサイズであれば承認モデル以外の車両にもお使いいただけます。

トップパフォーマンスとコンフォートのベストバランス

ハイパフォーマンスと快適性が高いレベルで追求され、バランスが取れたタイヤ。
ハイパフォーマンスとコンフォートを同時に求めるドライバーに最適。

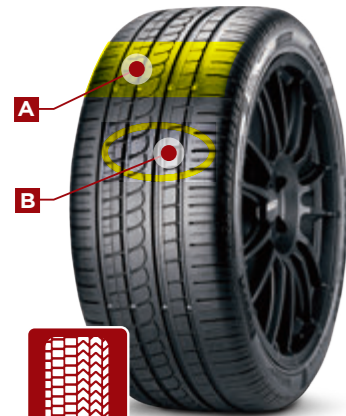

A Asimmetrico
(アシンメトリコ-前後輪共用)
コンパクトなアウターデザインの
非対称パターン
ハイレベルのハンドリング

B ポリエチレン・ナフタレート
(PenTec™)繊維
軽量化と高速安定性

C Direzionale
(ディレツィオナーレ-前輪専用)
縦溝付きの方向性パターン
ウェット路面での安全性と
高いコーナリング性能

D 4本の縦溝
アクアブレイキング現象が発生しそうな
コンディションにおける安全性と
コントロール性を向上



P ZERO™ ROSSO PERFORMANCE IMAGE

ドライ	◎◎◎◎
ウェット	◎◎◎◎
スポーツ	◎◎◎◎
コンフォート	◎◎◎◎
マイルージ	◎◎◎◎

- ◎ スタンダードパフォーマンス
- ◎◎ グッドパフォーマンス
- ◎◎◎ ベリーグッドパフォーマンス
- ◎◎◎◎ エクセレントパフォーマンス
- ◎◎◎◎◎ トップパフォーマンス

製品情報は
こちら



総幅	扁平率	リム径	速度記号
205 ▶ 295	30 ▶ 55	16 ▶ 20	W, Y, (Y), ZR

対応車種



PIRELLI TECHNOLOGY

トレッドパターン

左右非対称パターン(アシンメトリコ)は直進時の高い接地圧の確保、コーナリンググリップ、排水性を分担して性能を発揮させます。また回転方向指定パターン(ディレツィオナーレ)は高い排水性能を重視した前輪専用のスペックを搭載しています。

トレッドコンパウンド

ピレリの先進性はコンパウンドテクノロジーによって支えられています。P ZERO ROSSOにはシリカにポリマーをミックスしたコンパウンドを採用。ドライ性能はもとより、ウェットグリップと耐摩耗性を両立させています。

技術的な試み

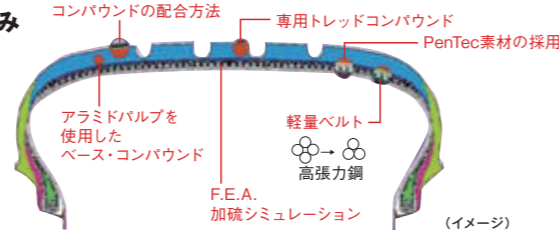

P ZERO™ ROSSO SIZE LINE UP

P ZERO™ ROSSO Asimmetrico

インチ	サイズ	商品コード	総幅 (mm)	外径 (mm)	標準リム (インチ)
20	295/40ZR20 XL AO 110Y	1743900	301	744	10.5
	265/45ZR20 MO 104Y	1574200	266	746	9
19	275/40ZR19 XL BC (105Y)	1839300	278	703	9.5
	275/45ZR19 XL N1 108Y	1688600	273	731	9
18	295/30ZR18 XL N4 (98Y)	2541000	301	635	10.5
	285/30ZR18 N4 (93Y)	2540700	290	629	10
	295/35ZR18 (99Y)	2593100	301	663	10.5
	265/35ZR18 N4 (93Y)	2540600	271	643	9.5
	225/40ZR18 N4 (88Y)	2540400	230	637	8
245/50R18 100W	1117800	253	703	7.5	
17	255/40ZR17 N5 (94Y)	3569200	260	636	9

インチ	サイズ	商品コード	総幅 (mm)	外径 (mm)	標準リム (インチ)
17	205/50ZR17 N5 (89Y)	3569400	214	638	6.5
16	245/45ZR16 N5 (94Y)	3569500	243	626	8
	225/50ZR16 N5 (92Y)	3569600	233	632	7
	205/55ZR16 N5 (91Y)	3569700	214	632	6.5

P ZERO™ ROSSO Direzionale

インチ	サイズ	商品コード	総幅 (mm)	外径 (mm)	標準リム (インチ)
18	255/40ZR18 (95Y)	2593400	260	661	9

XL: EXTRA LOAD
※すべてチューブレスタイプです。※一部を除き ETRTO (欧州タイヤ規格) 資料による数値です。
※サイズによっては写真とトレッド及びサイドウォールデザイン、仕様が異なる場合があります。

主なメーカー承認マーク AO: アウディ BC: ベントレー MO: メルセデスベンツ N1, N4, N5: ホルシェ

承認マークが無くても装着承認されている場合もあります。承認マーク打刻タイヤでも他のメーカーに承認されている場合も多数ございます。適合するサイズであれば承認モデル以外の車両にもお使いいただけます。

THE GREEN FAMILY

CINTURATO™ FAMILY

地球環境に配慮したタイヤを選択するお客様への
ピレリの回答です。

チントゥラートファミリーは、
従来のパフォーマンスと安全性を組み合わせ、
エコロジーを特徴づけた「グリーンパフォーマンス」の
フィロソフィーに則った製品です。

環境に優しい新素材と低転がり抵抗により、
車両のCO₂排出量削減に貢献しています。

ピレリエコロジー開発コンセプト

我々の住む世界により影響の少ないタイヤを選択しようとするお客様の要求に対する、ピレリの回答です。
豊富なラインナップによって小型車から大型車までカバー。
多くの欧州車に装着承認がされており、また、インチアップのメインサイズも多数用意しています。



ENERGY™ EFFICIENT (エナジー効果)

トレッドコンパウンド、サイドウォール形状及びタイヤ構造の改善により、転がり抵抗を低減しています。

結果：経済性の向上とCO₂排出量の削減



CLEAN AIR (天然素材)

経済性の向上とCO₂排出量の削減に加えて、チントウラートファミリーはアロマチックオイルフリーとなっています。
なぜなら、新たに特別に開発されたコンパウンドを使用しているからです。

結果：公害面で、環境への影響を最小限化



LOW NOISE (低騒音)

特別なトレッド形状、カーカス設計及び材料の適用により、走行音が大幅に低下しています。

結果：騒音軽減



HIGH MILEAGE (ロングライフ)

トレッドの接地面積、トレッドコンパウンド及び形状設計の最適化により改善されました。

結果：ロングライフ化と同時に、高度な安全性と性能を維持

ピレリはタイヤのエコロジー性能・エコノミー性能の改善に取り組むことで環境改善に取り組んでいます。

タイヤラベリング制度の等級が高いもの（転がり抵抗の低いタイヤ）に交換することで燃費性能を改善することができ、ガソリンの使用量を低減し、ガソリン代を節約することが可能です。

交換後の改善率				
低燃費タイヤAからAAIに交換	1%改善	低燃費タイヤAからAAAに交換	2%改善	
Bから低燃費タイヤAIに交換	1%改善	Bから低燃費タイヤAAIに交換	2%改善	Bから低燃費タイヤAAAに交換 3%改善
CからBに交換	1%改善	Cから低燃費タイヤAIに交換	2%改善	Cから低燃費タイヤAAIに交換 3%改善 Cから低燃費タイヤAAAに交換 4%改善

※走行モードや使用条件（運転方法、路面の状況など）等により異なりますが、タイヤ公正取引協議会の実証試験（※転がり抵抗の係数の変化と燃費の変化の関係をJC08モードにより実証）によれば、自動車燃費への寄与率は10%（一般的には7~10%）とされています。
グレード間による燃費への影響も同様に、走行モードや使用条件（運転方法、路面の状況など）等により異なりますので一概にお答えすることは出来ませんが、1グレード良くなると、1%程度改善されると推計されます。（「A」→「AAA」なら「2グレード」=「2%程度」改善されると推計）
※当データは改善率を約束するものではありません。

節約金額・量	1L当たり (円)	年間当たり (円)	年間当たり (L)
改善率4%	6.7	5,800	34.6
改善率3%	5.0	4,350	26.0
改善率2%	3.4	2,900	17.3
改善率1%	1.7	1,450	8.7

これが3年間で最大
17,400円
の節約 (改善率4%の場合)

※前提条件：年間の走行距離を12,500km(毎日の通勤・通学と休日の買い物やレジャーにお車を使われる方想定)、平均燃費を14.4km/リットル(2024年12月現在全国加重平均)、ガソリン代を167.6円(2024年12月現在)とした場合。数値は一部四捨五入で計算。

<業界の環境への取り組み>

低燃費タイヤの性能がひと目でわかる「タイヤラベリング制度」

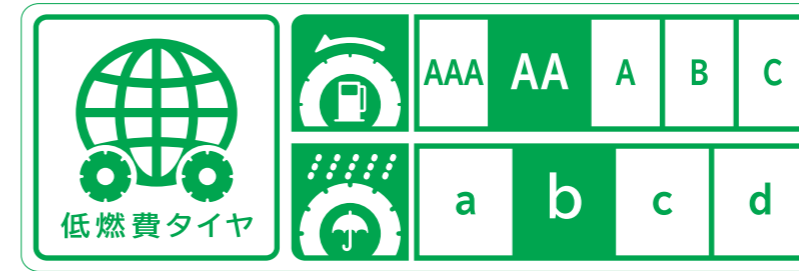

転がり抵抗係数



ウェットグリップ性能

転がり抵抗係数とウェットグリップ性能の等級

転がり抵抗係数 (RRC)	等級	ウェットグリップ性能 (G)	等級
RRC ≤ 6.5	AAA	155 ≤ G	a
6.6 ≤ RRC ≤ 7.7	AA	140 ≤ G ≤ 154	b
7.8 ≤ RRC ≤ 9.0	A	125 ≤ G ≤ 139	c
9.1 ≤ RRC ≤ 10.5	B	110 ≤ G ≤ 124	d
10.6 ≤ RRC ≤ 12.0	C		

このラベリング(表示方法)制度は、タイヤ業界(一般社団法人日本自動車タイヤ協会:JATMA)が業界自主基準として策定し、転がり抵抗性能とウェットグリップ性能の両性能ともある一定値を満たすタイヤを「低燃費タイヤ」として定義づけるとともに、消費者に対し適切な情報提供をするラベリング(表示方法)の制度を構築するものです。消費者が交換用としてタイヤ販売店で購入する乗用車用夏用タイヤに適用しています。

「低燃費タイヤ」は、転がり抵抗係数の等級がA以上で、ウェットグリップ性能の等級がa~dの範囲にあるもので、低燃費タイヤ統一マークである「低燃費」を表示したものです。ラベリング制度の詳細な仕組みについては、一般社団法人日本自動車タイヤ協会のホームページ(<https://www.jatma.or.jp/labeling/>)をご覧ください。グレーディングシステムに関する詳細なデータはタイヤ公正取引協議会に届け出てあります。

このグレーディングはJATMAで定めた試験方法、基準に従い等級付けし、日本で販売される製品にのみ適用されます

【注記】
・転がり抵抗とは走行中にタイヤが損失するエネルギーであり、転がり抵抗係数はタイヤへの荷重に対する転がり抵抗の比率です。
・転がり抵抗係数はISO 28580を用いて測定します。転がり抵抗係数は無次元ですが、前述の表では慣例的な単位として「N/kN」(転がり抵抗(N)÷荷重(kN))で表しています。
・ウェットグリップ性能は路面が濡れた状態でのタイヤのグリップ力(制動時のグリップ力)であり、ISO 23671に基づき基準タイヤ対比によるウェットグリップ指数を算出し、前述の表では100倍して表しています。
・転がり抵抗及びウェットグリップ性能は、空気圧や溝深さ、及び使用条件等によって異なります。
・タイヤの転がり抵抗の低減は、一般的には車両燃費の改善に寄与しますが、その低減幅は実車燃費の改善率を示すものではありません。

タイヤの低騒音性能を表す「低車外音タイヤ」の制度



低車外音タイヤとは…

タイヤの騒音問題に配慮し道路沿線環境の向上に寄与するため、令和5年1月から始まった車外通過騒音性能についての業界自主基準を満たしたタイヤです。
乗用車用タイヤの基準値は表の通りで、小型商用車用タイヤ、中・大型商用車用タイヤは基準値が異なります。
基準値はUN R117-02のものを採用しており、これを満たすタイヤには「低車外音タイヤ」である旨が表示されます。

断面幅の呼び	基準値dB (A)
185以下	70
185超245以下	71
245超275以下	72
275超	74

シビアスノータイヤ、エクストラロードタイヤ、レインフォースドタイヤ、又はこれらの組み合わせについては、上記基準値を1dB(A)引き上げるものとする。

安全性、燃費性能、持続可能性 高次元で両立した次世代低燃費タイヤ

プレミアムカー・クロスオーバー車に向けて、ウェット性能、耐摩耗性、転がり抵抗低減に重点をおいた、ハイパフォーマンスタイヤ。



- A ボイドレシオを最適化するストレートグループ**
アクアブレーニングのリスクを軽減するために最適化されたボイドレシオ（陸海比=接地面における溝面積の比率）と溝形状
- B 接地面の最適化**
転がり抵抗の低減と均等摩耗に貢献するフラットプロファイル
- C 静粛性に配慮したピッチ配列**
ピッチ配列数の増加により、車内/車外騒音を低減
- D 持続可能性に貢献するテクノロジー**
 - 革新的なコンパウンドや内部構造の採用により、高次元のパフォーマンスを発揮
 - モビリティへの新たな提案として、ランフラット技術やシールインサイド技術を採用したサイズも提供



転がり抵抗性能: AAA
ウェットグリップ性能: b 4サイズ



転がり抵抗性能: AA
ウェットグリップ性能: b 7サイズ



転がり抵抗性能: A
ウェットグリップ性能: b 27サイズ

CINTURATO P7™ (P7C2) PERFORMANCE IMAGE

ドライ	◎◎◎◎
ウェット	◎◎◎◎
スポーツ	◎◎◎
コンフォート	◎◎◎◎
マイレージ	◎◎◎◎

◎◎◎◎◎ スタンダードパフォーマンス
◎◎◎◎◎ グッドパフォーマンス
◎◎◎◎◎ ベリーグッドパフォーマンス
◎◎◎◎◎ エクセレントパフォーマンス
◎◎◎◎◎ トップパフォーマンス

総幅: 205 > 275 | 扁平率: 40 > 60 | リム径: 16 > 19 | 速度記号: T, V, W, Y

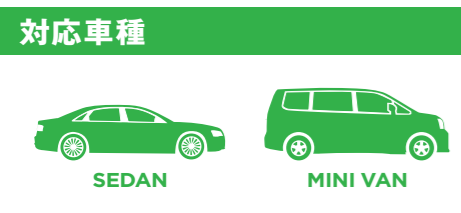

当社従来品との比較

サイドウォールプロファイル

サイドウォールの形状と素材の最適化による転がり抵抗の低減

接地面

接地面の最適化により均等分圧を実現し転がり抵抗の低減と耐摩耗性能の向上

商品の狙い

CINTURATO P7™ (P7C2) は、ウェット性能、耐摩耗性、転がり抵抗低減に重点を置いたプレミアムカー&クロスオーバー車向けハイパフォーマンスタイヤです。最新のトレッドパターンのデザインとプロファイル、革新的なコンパウンドも加わり、高い安全性、燃費性能、持続可能性を提供します。

NEW CINTURATO P7 (P7C2) サイドウォールデザイン

サイドウォールにP7C2の表示

2箇所にピレリロゴを備えたサイドウォールデザイン



CINTURATO P7™ (P7C2) LINE UP

インチ	サイズ	商品コード	総幅 (mm)	外径 (mm)	標準リム (インチ)	RR	WG	テクノロジー
19	255/45R19 XL MO	104Y 3150100	255	713	8.5	A	b	
	245/50R19 XL ★	105W 3111100	253	729	7.5	AAA	b	r-f
18	275/40R18 XL MO	103Y 3573500	278	677	9.5	A	b	
	255/40R18 AR	95W 3793800	260	661	9	A	b	r-f
255/40R18 XL ★	99Y 3146100	260	661	9	A	b		
	99Y 3146200	260	661	9	A	b	r-f	
245/40R18 XL	97W 3922000	248	653	8.5	A	b		
	97Y 3559700	248	653	8.5	A	b		
245/40R18 XL MOE	97Y 3559900	248	653	8.5	A	b	r-f	
	92Y 3220500	230	637	8	A	b		
225/40R18 XL ★	92Y 3255700	230	637	8	A	b	r-f	
	89Y 4158800	218	629	7.5	AA	b		
245/45R18	96W 3278900	243	677	8	A	b	s-i	
	100Y 3998700	243	677	8	A	b	s-i	
245/45R18 XL MO	100Y 3573400	243	677	8	A	b		
	94W 3275500	236	669	8	A	b	s-i	
235/45R18 XL	98W 3998500	236	669	8	A	b	s-i	
	98W 3999000	236	669	8	A	b		
235/45R18 XL VOL	98W 3158300	236	669	8	A	b		
	98W 2914600	236	669	8	A	b		
225/45R18 AR	91W 3793900	225	659	7.5	A	b	r-f	
	95W 3998400	225	659	7.5	A	b	s-i	
225/45R18 XL J	95W 4171400	225	659	7.5	A	b	s-i	
	95Y 3142400	225	659	7.5	A	b		
225/45R18 XL ★	95Y 3140900	225	659	7.5	A	b	r-f	
	95Y 3559800	225	659	7.5	A	b		
225/45R18 XL MO	95Y 3615300	225	659	7.5	A	b		
	95Y 3560000	225	659	7.5	A	b	r-f	
255/50R18 XL MO	106Y 3140400	265	713	8	AAA	b		
	95W 3285500	233	683	7	AA	b	r-f	

インチ	サイズ	商品コード	総幅 (mm)	外径 (mm)	標準リム (インチ)	RR	WG	テクノロジー
18	225/50R18 XL	99V 3998900	233	683	7	AAA	b	
	225/50R18 XL ★	99W 3141000	233	683	7	AAA	b	
235/55R18 XL MO	104T 3655800	245	715	7.5	A	b	elt	
	97W 3998300	236	644	8	A	b	s-i	
235/45R17 XL	97W 3921100	236	644	8	A	b		
	91W 3921900	225	634	7.5	A	b		
225/45R17 AO	91Y 3220700	225	634	7.5	A	b		
	94Y 3143100	225	634	7.5	A	b		
205/45R17 XL ★	88W 3145800	206	616	7	A	b		
	88W 3145900	206	616	7	A	b	r-f	
225/50R17 MO	94Y 2375800	233	658	7	AA	b		
	98V 4042900	233	658	7	AA	b		
225/50R17 XL VOL	98V 3582500	233	658	7	AA	b		
	95W 3921600	226	648	7	AA	b		
205/50R17 XL	93V 3921500	214	638	6.5	AA	b		
	97W 2692400	233	680	7	A	b		
225/55R17 ★	97W 3628100	233	680	7	A	b		
	94W 3997900	226	668	7	A	b	s-i	
215/55R17	94W 3921800	226	668	7	A	b		
	91V 3562500	214	658	6.5	A	b		
205/55R17 MO	91W 3683100	214	658	6.5	A	b		
	91W 3921000	214	632	6.5	A	b		
205/60R16	92V 3921300	209	652	6	A	b		

XL: EXTRA LOAD ▲: 販売計画サイズ ▼: 在庫限り s-i: シールインサイドタイヤ
elt: 電気自動車・プラグインハイブリッド車用タイヤ r-f: ランフラットタイヤ
※RRは転がり抵抗、WGはウェットグリップ性能です。詳細はP.20をご参照ください。
※すべてチューレスタイプです。 ※一部を除きETRTO (欧州タイヤ規格) 資料による数値です。
※サイズによっては写真とトレッド及びサイドウォールデザイン、仕様異なる場合があります。
※低車外音タイヤの詳細はP.20をご参照ください。

Cinturato P7™

SUMMER TYRE

環境に配慮され、ツーリングにも最適なタイヤ

中～大型車をターゲットにしたツーリングに最適なタイヤ。



A 適正化されたピッチ配列

転がり抵抗の低減

B コンパクトなセントラルブロック部としっかりしたショルダー部

ステアリングレスポンスとコーナリングのコントロール

C 4本の幅広い縦溝

優れた排水性能でアкваプレーニングが発生しそうな状況においても高い安全性とコントロール性を発揮

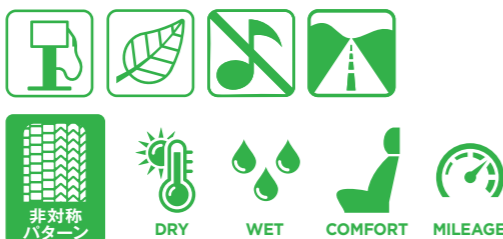

CINTURATO P7™ PERFORMANCE IMAGE

ドライ	◎◎◎◎
ウェット	◎◎◎◎
スポーツ	◎◎◎
コンフォート	◎◎◎◎◎
マイルージ	◎◎◎◎◎

◎ スタンダードパフォーマンス
 ◎◎ グッドパフォーマンス
 ◎◎◎ ベリーグッドパフォーマンス
 ◎◎◎◎ エクセレントパフォーマンス
 ◎◎◎◎◎ トップパフォーマンス

製品情報は
こちら



総幅	扁平率	リム径	速度記号
205 ▶ 275	35 ▶ 60	16 ▶ 19	V, W, Y

対応車種



プレステスト

AUTO BILD ESPANA : 模範的 - 04/2014
 AUTO BILD : 模範的 - 02/2014
 AUTO MOTOR UND SPORT : 推奨できる - 02/2014
 AUTO ZEITUNG : 非常に推奨できる - 02/2014

PIRELLI TECHNOLOGY

安全性と性能



- 適切なシーランド比
- 連続した中央のリブ
- 剛性の高いアウトブロック

材料革新

ナノファイラー	特長	効果	パフォーマンス
	インナーライナーの空気保持性の改善 高モジュラスコンパウンド	重量軽減、ハンドリング	グリーン性能
	高伸時の高硬度安定した接地面と圧力分布	摩耗、転がり抵抗、重量軽減、ハンドリング	グリーン性能

パターンと接地形状 → より均一な摩耗と転がり抵抗 長寿命

CINTURATO P7™ LINE UP

CINTURATO P7™

インチ	サイズ	商品コード	総幅 (mm)	外径 (mm)	標準リム (インチ)	テクノロジー	
19	275/35R19 XL ★ MOE 100Y	2478300	278	675	9.5	r-f	
	275/35R19 XL ★ MOE 100Y	2478800	278	675	9.5	r-f	
	245/40R19	94W	2505900	248	679	8.5 s-i	
	245/40R19 XL ★ MOE 98Y	2478400	248	679	8.5	r-f	
	245/40R19 XL ★ MOE 98Y	2478700	248	679	8.5	r-f	
	245/40R19 XL MOE 98Y	3580000	248	679	8.5	r-f PNCS	
	235/40R19 XL	96W	2419200	241	671	8.5 s-i	
	235/40R19 XL	96W	2440000	241	671	8.5	
	255/45R19 XL AO 104Y	2636900	255	713	8.5	PNCS	
	255/45R19 XL AO1 104Y	3253300	255	713	8.5	PNCS	
	245/50R19 XL ★	105W	2671600	253	729	7.5 r-f	
	245/50R19 XL ★	105W	2752400	253	729	7.5 r-f	
18	275/40R18 ★	99Y	2074700	278	677	9.5 r-f	
	275/40R18 ★ MOE 99Y	2479000	278	677	9.5	r-f	
	275/40R18 XL ★	103Y	3120700	278	677	9.5	
	255/40R18 ★	95V	1873100	260	661	9 r-f	
	255/40R18 ★	95W	2084600	260	661	9 r-f	
	255/40R18 ★	95Y	1990600	260	661	9 r-f	
	245/40R18 AO	93Y	2417700	248	653	8.5	
	245/40R18 XL	97Y	4068100	248	653	8.5 r-f	
	245/40R18 XL AO	97Y	2417800	248	653	8.5	
	245/40R18 XL AO	97Y	2636700	248	653	8.5	
	245/40R18 XL J	97Y	2445900	248	653	8.5	
	245/40R18 XL MOE	97Y	2607200	248	653	8.5 r-f	
	235/40R18 XL	95W	1999900	241	645	8.5 s-i	
	225/40R18 XL	92Y	3802300	230	637	8 r-f	
	245/40R18 XL ★	92Y	2462500	230	637	8 r-f	
	275/45R18 MOE	103W	2127300	273	705	9 r-f	
	255/45R18 ★	99W	2245500	255	687	8.5 r-f	
	245/45R18 ★	96Y	2074800	243	677	8 r-f	
	245/45R18 ★	96Y	2067900	243	677	8 r-f	
	245/45R18 XL ★	100Y	3120600	243	677	8	
	245/45R18 XL ★ MOE	100Y	2479200	243	677	8	
	245/45R18 XL ★ MOE	100Y	2479100	243	677	8 r-f	
	245/45R18 XL ★ MOE	100Y	2478500	243	677	8 r-f	
	245/45R18 XL MOE	100Y	3827800	243	677	8	
	245/45R18 XL MOE	100Y	3285700	243	677	8	
	225/45R18 ★	91W	2084500	225	659	7.5 r-f	
	225/45R18 MO	91W	3644000	225	659	7.5	
	225/45R18 MO	91W	2737900	225	659	7.5	
	225/45R18 ★	91Y	2041000	225	659	7.5 r-f	
	225/45R18 XL	95W	2435700	225	659	7.5 s-i	
	225/45R18 XL	95W	3086000	225	659	7.5	
	225/45R18 XL J	95W	3018400	225	659	7.5	
	225/45R18 XL ★	95Y	2544100	225	659	7.5 r-f	
	225/45R18 XL MOE	95Y	2607100	225	659	7.5 r-f	
	215/45R18	89V	2856400	213	651	7	
	245/50R18	100W	2245400	253	703	7.5 r-f	
	245/50R18 MOE	100W	2127200	253	703	7.5 r-f	
	245/50R18 ★	100Y	2467700	253	703	7.5	
	245/50R18 ★	100Y	2332000	253	703	7.5 r-f	
	225/50R18 ★	95W	2245600	233	683	7 r-f	
	225/50R18 ★	95W	2467100	233	683	7 r-f	
	215/50R18 XL	96Y	2918600	226	673	7	
	225/55R18 XL AO	102Y	2924300	233	705	7	
	225/55R18 XL AO	102Y	2764700	233	705	7	
	225/60R18 XL ★	104W	2701100	228	727	6.5 r-f	
17	245/40R17 MO	91W	2153700	248	628	8.5	
	245/45R17	95W	2791800	243	652	8	
	245/45R17 XL MO	99Y	1830000	243	652	8	
	225/45R17	91W	3261800	225	634	7.5 r-f	
	225/45R17 MO	91W	2153800	225	634	7.5	
	225/45R17 AO	91Y	2353200	225	634	7.5	
	225/45R17 AO	91Y	2288900	225	634	7.5	
	225/45R17 ★	91Y	2040300	225	634	7.5 r-f	
	215/45R17 XL	91W	2761300	213	626	7	
	205/45R17 XL	88W	3801600	206	616	7 r-f	
	225/50R17 ★	94W	2098600	233	658	7 r-f	
	225/50R17 MOE	94W	2302500	233	658	7 r-f	
	225/50R17 MOE	94W	2418400	233	658	7 r-f	

インチ	サイズ	商品コード	総幅 (mm)	外径 (mm)	標準リム (インチ)	テクノロジー
17	225/50R17 XL	98W	3085700	233	658	7
	225/50R17 XL J	98W	3018300	233	658	7
	225/50R17 XL AO	98Y	1931900	233	658	7
	225/50R17 XL ★	98Y	2745700	233	658	7 r-f
	215/50R17 XL	95W	3085900	226	648	7
	205/50R17 ★	89Y	2040400	214	638	6.5 r-f
	205/50R17 XL	93W	3604700	214	638	6.5
	225/55R17 ★	97W	2467000	233	680	7 r-f
	225/55R17 AO	97Y	2492600	233	680	7
	225/55R17 AO	97Y	2605000	233	680	7
	225/55R17 ★	97Y	2067800	233	680	7 r-f
	225/55R17 ★ MO	97Y	2661800	233	680	7
	225/55R17 ★ MOE	97Y	2479300	233	680	7 r-f
	225/55R17 ★ MOE	97Y	2478600	233	680	7 r-f
	225/55R17 XL J	101W	2650800	233	680	7
	215/55R17	94V	2419400	226	668	7 s-i
	215/55R17	94W	2419500	226	668	7 s-i
	205/55R17	91V	2856300	214	658	6.5
	205/55R17	91V	4068200	214	658	6.5 r-f
	205/55R17 ★	91V	2050400	214	658	6.5 r-f
	205/55R17 MO	91W	3644100	214	658	6.5
	225/60R17	99V	3768900	228	702	6.5 r-f
	225/60R17 ★	99V	1941900	228	702	6.5
	225/60R17 ★	99V	2050300	228	702	6.5 r-f
16	225/55R16 ★	95W	2040900	233	654	7 r-f
	225/55R16 ★	95W	2098700	233	654	7 r-f
	205/55R16	91V	2167500	214	632	6.5 r-f
	205/55R16 AO	91W	2152800	214	632	6.5
	205/55R16 ★	91W	2040200	214	632	6.5 r-f
	215/60R16 XL	99V	2791400	221	664	6.5
	205/60R16 MO	92V	2706800	209	652	6
	205/60R16 MO	92V	2907700	209	652	6
	205/60R16 AO	92W	2636800	209	652	6
	205/60R16 ★	92W	2040600	209	652	6 r-f
	205/60R16 ★	92W	2098900	209	652	6 r-f
	205/60R16 XL	96V	2648200	209	652	6

SUMMER TYRE

CINTURATO P7™ BLUE

インチ	サイズ	商品コード	総幅 (mm)	外径 (mm)	標準リム (インチ)	RR	WG	テクノロジー
20	285/40R20 XL NFO 108Y	2858600	290	736	10	AA	a	elt
	245/45R20 XL NFO 103Y	2858500	243	728	8	AA	a	elt



転がり抵抗性能: AA
 ウェットグリップ性能: a 2サイズ

SUMMER TYRE

CINTURATO P7™ ALL SEASON

インチ	サイズ	商品コード	総幅 (mm)	外径 (mm)	標準リム (インチ)	テクノロジー
21	315/30R21 XL NO	105V	2923400	320	723	11
	275/35R21 XL NO	103V	2923500	278	725	9.5
20	315/35R20 XL NO	110V	2500600	320	728	11
	275/40R20 XL NO	106V	2500700	278	728	9.5
19	225/45R19 XL ★	96H	2745300	225	685	7.5 r-f

※このタイヤは冬用タイヤとしての性能を持ち合わせておりません。

XL: EXTRA LOAD ▼: 在庫限り
 PNCS: ヒレリ ノイズキャンセリングシステム s-i: シールインサイドタイヤ
 elt: 電気自動車・プラグインハイブリッド車用タイヤ r-f: ランフラットタイヤ
 ※RRは転がり抵抗、WGはウェットグリップ性能です。詳細はP.20をご参照ください。
 ※すべてチューレスタイプです。
 ※一部を除き ETRTO (欧州タイヤ規格) 資料による数値です。
 ※サイズによっては写真とトレッド及びサイドウォールデザイン、仕様が異なる場合があります。

主なメーカー承認マーク AO, AO1: アウディ ★: BMW/MINI J: ジャガー MO, MOE: メルセデスベンツ NO, NFO: ポルシェ
 承認マークが無くても装着承認されている場合もあります。承認マーク打刻タイヤでも他のメーカーに承認されている場合も多数ございます。
 適合するサイズであれば承認モデル以外の車両にもお使いいただけます。



様々な路面状況で正確なハンドリングと 高い安全性を実現し環境にも配慮したサマータイヤ

CUV・SUVやミニバン・セダン向けに豊富なサイズを展開。



A ヒレ形サイプ

快適性に加え高いウェット路面での安全性を実現

B 連動したサイプ形状

優れた耐ハイドロブレーニング性能及び乗心地を発揮しながら、低騒音化を実現

C 高剛性センターリブ

静粛性と耐摩耗性を向上し、ドライ路面でのハンドリングとブレーキング性能を向上

D 4本のワイドセンター溝

ウェットハンドリング、ブレーキング性能に加え、優れた耐ハイドロブレーニング性能を発揮

ハイパフォーマンスコンパウンド

耐摩耗性能を維持しながら、優れたウェットとドライ性能を両立、軽量化との相乗効果により高い省燃費性能を実現



(イメージ)



転がり抵抗性能: AA
ウェットグリップ性能: a 16サイズ



転がり抵抗性能: A
ウェットグリップ性能: a 46サイズ



転がり抵抗性能: A
ウェットグリップ性能: b 3サイズ

POWERGY™ PERFORMANCE IMAGE

ドライ	★★★★★
ウェット	★★★★★
スポーツ	★★★★★
コンフォート	★★★★★
マイレージ	★★★★★

- ◎ スタンダードパフォーマンス
- ◎◎ グッドパフォーマンス
- ◎◎◎ ベリーグッドパフォーマンス
- ◎◎◎◎ エクセレントパフォーマンス
- ◎◎◎◎◎ トップパフォーマンス



総幅 165 ▶ 295 | 扁平率 30 ▶ 65 | リム径 15 ▶ 21 | 速度記号 H, V, W, Y

製品情報は [こちら](#)



対応車種

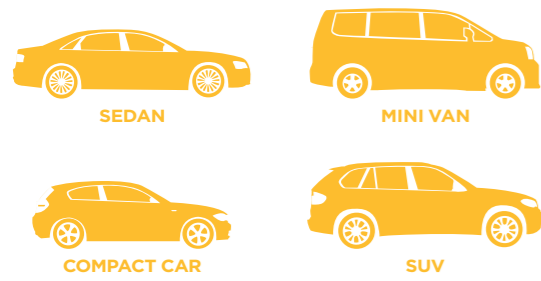

商品の狙い

POWERGY™は、CUV・SUV、ミニバン・セダン向けのピレリサマータイヤです。安全性と環境性能に配慮したスマートな選択肢を提供します。高いウェットグリップ性能、低転がり抵抗、高い快適性を兼ね備え、OEタイヤと同等の性能そしてプレミアムブランドの品質を必要としている方に最適なタイヤです。

POWERGY™ LINE UP

インチ	サイズ	商品コード	総幅 (mm)	外径 (mm)	標準リム (インチ)	RR	WG
21	295/35R21 XL 107Y	4010700	301	739	10.5	A	a
20	275/30R20 XL 97Y	4010500	278	674	9.5	A	a
	245/35R20 XL 95Y	4010300	248	680	8.5	A	a
	245/40R20 XL 99Y	4010400	248	704	8.5	A	a
	275/45R20 XL 110Y	4010600	273	756	9	AA	a
19	255/35R19 XL 96Y	4010100	260	661	9	A	a
	245/35R19 XL 93Y	4009700	248	655	8.5	A	a
	235/35R19 XL 91Y	4009500	241	647	8.5	A	a
	255/40R19 XL 100Y	4202200	260	687	9	AA	a
	245/40R19 XL 98W	4009800	248	679	8.5	A	a
	225/40R19 XL 93Y	4009300	230	663	8	A	a
	245/45R19 XL 102Y	4009900	243	703	8	AA	a
	225/45R19 XL 96W	4009400	225	685	7.5	A	a
	235/55R19 XL 105W	4009600	245	741	7.5	AA	a
	225/55R19 99V	4399300	233	731	7	AA	a
18	245/40R18 XL 97Y	4009100	248	653	8.5	A	a
	235/40R18 XL 95W	4008600	241	645	8.5	A	a
	225/40R18 XL 92W	4008100	230	637	8	A	a
	245/45R18 XL 100Y	4009200	243	677	8	AA	a
	235/45R18 XL 98Y	4008700	236	669	8	A	a
	225/45R18 XL 95W	4008200	225	659	7.5	A	a
	215/45R18 XL 93W	4007900	213	651	7	A	a
	245/50R18 100W	4044200	253	703	7.5	AA	a
	235/50R18 97V	4008800	245	693	7.5	A	a
	225/50R18 XL 99W	4008300	233	683	7	A	a
	215/50R18 XL 96Y	4198400	226	673	7	A	a
	235/55R18 XL 104V	4008900	245	715	7.5	AA	a
	225/55R18 98H	4008400	233	705	7	AA	a
	215/55R18 XL 99V	4008000	226	693	7	AA	a
	235/60R18 XL 107V	4009000	240	739	7	AA	a
	225/60R18 100H	4008500	228	727	6.5	A	a
17	245/45R17 95W	4007800	243	652	8	A	a
	235/45R17 XL 97W	4007500	236	644	8	A	a
	225/45R17 XL 94W	4007000	225	634	7.5	A	a
	215/45R17 XL 91W	4006600	213	626	7	A	a
	205/45R17 XL 88W	4006500	206	616	7	A	a

XL: EXTRA LOAD
 ※ RRは転がり抵抗、WGはウェットグリップ性能です。詳細はP.20をご参照ください。
 ※すべてチューブレスタイプです。
 ※一部を除きETRO (欧州タイヤ総合規格) 資料による数値です。
 ※サイズによっては写真とトレッド及びサイドウォールデザイン、仕様が異なる場合があります。
 ※低車外音タイヤの詳細はP.20をご参照ください。



ABOUT PIRELLI
 P ZERO
 Cinturato
 POWERGY
 Cinturato ALL SEASONS
 SUV / 4 X 4
 SCORPION
 OTHER PRODUCTS
 MOTOR SPORT
 TECHNOLOGY & LINE UP



テュフの性能マークは
タイヤを購入する際の信頼の証です。¹



3種の累積ブレーキングテストで高評価。²

一年中日々の安全をサポートする ピレリプレミアムオールシーズンタイヤ



A ジグザグ型のセンター溝と
外側に向けて徐々に拡大する
水平方向の溝

突然の降雪とハイドロブレーニングに
対してより向上したパフォーマンス

B インターロック式
V字型ブロック

優れたウェット、
耐ハイドロブレーニング、静粛性能

C 高いシーランド比率

優れたウェット、
耐ハイドロブレーニング、雪上性能

D 新しい3Dサイプデザイン

摩耗時の雪上性能を最適化
更に優れたブレーキング性能にも貢献

トレッドの高剛性化

タイヤ寿命を向上させ、優れたブレーキング性能と
ドライ時の安定性、素早いレスポンスも実現

新しいコンパウンド

ウェット、ドライ、雪上それぞれの路面で
高いパフォーマンスを発揮し、低転がり抵抗も実現

CINTURATO™ ALL SEASON SF3 PERFORMANCE IMAGE

ドライ	◎◎◎◎◎
ウェット	◎◎◎◎◎
スノー	◎◎◎◎◎
コンフォート	◎◎◎◎◎
マイレージ	◎◎◎◎◎

- ◎ スタンダードパフォーマンス
- ◎◎ グッドパフォーマンス
- ◎◎◎ ベリーグッドパフォーマンス
- ◎◎◎◎ エクセレントパフォーマンス
- ◎◎◎◎◎ トップパフォーマンス



※ただし、235/40R18 95Y XLを除く



回転方向
指定



DRY



WET



3PMSF*
*スリーピーク
マウンテン
スノーフレック



COMFORT



MILEAGE



製品情報は
こちら

総幅	扁平率	リム径	速度記号
195 ▶ 245	35 ▶ 65	16 ▶ 19	V, W, Y

対応車種



高速道路におけるチェーン規制および路面別パフォーマンスイメージ

路面状況	全車 チェーン 規制*1	冬季				春~秋	
		滑り止め装置装着規制 (冬用タイヤ規制もしくは 普通タイヤチェーン規制)	凍結路	圧雪路	シャーベット	ドライ	ウェット
CINTURATO™ ALL SEASON SF3	チェーン装着	通行可*2	×	○	○	○	○
サマータイヤ	チェーン装着	チェーン装着	×	×	×	◎	◎
スタッドレスタイヤ	チェーン装着	通行可*2	◎	◎	◎	△	△

*1:スタッドレスタイヤも含むいかなるタイヤもチェーン装着が必要になります。
*2:滑り止め装置装着規制下での運転には十分ご注意ください。

スリーピークマウンテン スノーフレックマーク

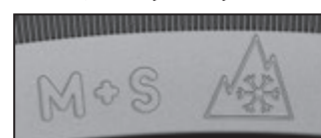

(イメージ)

日本の冬用タイヤ規制時に走行可能なタイヤです。ただし、地域や気候により走行できない可能性がありますので各都道府県にお問い合わせください。

このタイヤはスタッドレスタイヤではありません。
過激な雪道や凍結路面ではスタッドレスタイヤを
おすすめします。

商品の狙い

- ・ドライ、ウェット、雪上路面での優れたブレーキング性能²
- ・欧州ラベリング規格で最高グレードである「Aクラス」のウェットブレーキング性能³
- ・優れたドライビング快適性能

CINTURATO™ ALL SEASON SF 3(チントウラート オールシーズン SF 3)は、一年中安全なソリューションを必要とする中型車および小型車のドライバー向けに設計されました。設計にはバーチャル開発システムが駆使され、さまざまな気象条件下でブレーキング時の高いコントロール性能を実現しています。

雪上でのコントロール性能は、厳しい冬の条件で認定されたタイヤであることを示す3PMSFマーキングによって証明されています。TÜV SÜD(テュフズード) 認証機関から、さまざまな走行状況における強みを評価され、認定マークを授与されています。¹ またDEKRAによって認証された累積ブレーキングテストでドライ、ウェット、雪上路面での優れたパフォーマンスによる高い安全性が示されました。² このタイヤは235/40R18 95Y XLを除く全サイズで欧州タイヤラベリングのウェットグリップ最高評価「A」を取得しています。³

1: パフォーマンスマーク認定番号 Z2 082041 0007 Rev.00-2023年11月から2024年1月にかけてタイヤサイズ 225/50R17で実施された試験において、独立認証機関 TÜV SÜDの必須技術性能を達成したことにより取得しています。
2: レポート230PCEXT-175-2 - 比較テストは、2023年12月と2024年1月にDEKRAテストセンターによってタイヤサイズ 225/40R18で実施されました。
詳細については、<https://www.pirelli.com/tyres/ja-jp/car/catalogue/product/cinturato-all-season-sf-3>をご覧ください。
3: 235/40R18 95Y XLを除く全サイズにおいて欧州ラベリング規格でウェットブレーキング最高グレードの「Aクラス」評価を取得しています。常にすべての交通法規を遵守し、責任を持って安全に走行してください。

TECHNICAL FEATURES

新3Dサイプ

タイヤの寿命を通じて雪上でのグリップ力を向上させるためにサイプの形状を見直し改良を加えました。タイヤが摩耗すると、サイプの形状が直線からジグザグパターンに変化し、トレッドの深さが減少しても雪を捉える表面積が増加します。また、サイプはタイヤを通して伝わるエネルギー量に応じて開閉することができ、必要に応じて冬の形態から、より剛性が高くコンパクトな夏用のパターンに変化することが可能で、これによりブレーキ性能、ロードホールディング性能、ドライビング精度が向上します。



PIRELLI TECHNOLOGY



(イメージ)

耐パンク性を高める
Seal Inside™ テクノロジー採用サイズも用意
異物等によるタイヤダメージを受けた時にもドライブが中断されるリスクを最小限に抑えます。

CINTURATO™ ALL SEASON SF3 LINE UP

CINTURATO™ ALL SEASON SF3

インチ	サイズ	商品コード	総幅 (mm)	外径 (mm)	標準リム (インチ)	テクノロジー	
19	245/35R19 XL	93Y 4340700	248	655	8.5		
	245/40R19 XL	98Y 4313400	248	679	8.5		
	235/40R19 XL	96Y 4313500	241	671	8.5		
	225/40R19 XL	93Y 4340600	230	663	8		
	225/45R19 XL	96W 4313700	225	685	7.5		
	235/50R19 XL	103W 4313300	245	719	7.5	s-i	
	225/55R19 XL	103V 4313100	233	731	7		
	18	245/40R18 XL	97Y 4312700	248	653	8.5	
		235/40R18 XL	95Y 4340200	241	645	8.5	▲
		225/40R18 XL	92Y 4312000	230	637	8	
245/45R18 XL		100Y 4312500	243	677	8		
235/45R18 XL		98Y 4312600	236	669	8	s-i	
225/45R18 XL		95Y 4312400	225	659	7.5		
235/50R18 XL		101V 4340000	245	693	7.5	▲	
225/50R18 XL		99W 4312900	233	683	7		
215/50R18		92W 4313000	226	673	7		
235/55R18 XL		104V 4312300	245	715	7.5	s-i	
225/55R18 XL	102V 4312100	233	705	7			
215/55R18 XL	99V 4312200	226	693	7			
225/60R18 XL	104V 4312800	228	727	6.5			
17	235/45R17 XL	97Y 4339800	236	644	8		

インチ	サイズ	商品コード	総幅 (mm)	外径 (mm)	標準リム (インチ)	テクノロジー
17	225/45R17 XL	94W 4311000	225	634	7.5	
	205/45R17 XL	88W 4339400	206	616	7	
	225/50R17 XL	98W 4253700	233	658	7	
	215/50R17 XL	95W 4311700	226	648	7	
	205/50R17 XL	93W 4311300	214	638	6.5	
	235/55R17 XL	103V 4311800	245	690	7.5	
	225/55R17 XL	101Y 4311600	233	680	7	
	215/55R17 XL	98W 4311200	226	668	7	s-i
	205/55R17 XL	95V 4311500	214	658	6.5	
	225/60R17 XL	103V 4339600	228	702	6.5	
16	215/60R17 XL	100V 4311400	221	690	6.5	
	225/65R17 XL	106V 4339900	228	724	6.5	
	215/55R16 XL	97V 4339200	226	642	7	▲
	205/55R16 XL	94V 4253800	214	632	6.5	
	195/55R16 XL	91V 4310600	201	620	6	▲
	215/65R16 XL	102V 4310800	221	686	6.5	

XL: EXTRA LOAD ▲: 販売計画サイズ
s-i: シールインサイドタイヤ
※すべてチューブレスタイプです。
※一部を除き ETRTO (欧州タイヤ規格) 資料による数値です。
※サイズによっては写真とトレッド及びサイドウォールデザイン、仕様が異なる場合があります。
※CINTURATO™ ALL SEASON SF2、CINTURATO™ ALL SEASONはP.37に記載されています。



THE SUV REVOLUTION

SCORPION™ FAMILY

SUV・クロスオーバー車セグメントの進化に伴い、パフォーマンスや安全性を損ねることなく、**革新的な技術解決策**を提供しています。
快適性、操縦性、環境に配慮しながら、OEMとユーザーの高いニーズに応えています。

SCORPION™

SUV用

SUMMER TYRE

高い安全性と優れた環境性能を実現する コンフォートSUVタイヤ

最新のSUV向けに最適化されたピレリ最新基準SUVタイヤ



A バリアブルラテラルグループ

出口付近で幅が広がるショルダー部の横溝を採用することで低騒音化を実現しながら優れた耐ハイドロプレーニング性能を発揮

B 最適化されたシーランド比率

ブレーキ性能とハンドリングの向上、ノイズ抑制と耐摩耗性の改善を実現

C 革新的チャンファーデザイン

各溝の角を面取り加工することでブレーキング時の接地圧を最適にコントロールし制動距離を短縮

D 最適化されたピッチ配列

更なる快適性を追求しノイズレベルを低減

E 最適にデザインされたキャップとベルト

幅を狭め、よりフラットにデザインされたキャッププロファイルとフラットなベルトデザインによってベルトの変形を抑え接地面圧の均等分圧を実現することで制動距離の短縮、低転がり抵抗、強化された耐摩耗性を発揮



転がり抵抗性能: AAA
ウェットグリップ性能: a 4サイズ



転がり抵抗性能: AA
ウェットグリップ性能: a 2サイズ



転がり抵抗性能: AA
ウェットグリップ性能: b 1サイズ



転がり抵抗性能: A
ウェットグリップ性能: a 2サイズ



※ただし、215/65R17 99Vを除く

SCORPION™ PERFORMANCE IMAGE

ドライ	◎◎◎◎◎
ウェット	◎◎◎◎◎
スポーツ	◎◎◎◎◎
コンフォート	◎◎◎◎◎
マイレージ	◎◎◎◎◎

- ◎ スタンダードパフォーマンス
- ◎◎ グッドパフォーマンス
- ◎◎◎ ベリーグッドパフォーマンス
- ◎◎◎◎ エクセレントパフォーマンス
- ◎◎◎◎◎ トップパフォーマンス



製品情報は
こちら



総幅	扁平率	リム径	速度記号	対応車種
215▶255	40▶65	17▶20	H, T, V	SUV 4x4

商品の狙い

SCORPION™ は、SUVやクロスオーバー向けピレリ最新の高性能サマータイヤです。ウェットパフォーマンス、転がり抵抗、長寿命、快適性に重点を置いて開発され最新のトレッドデザイン、構造、コンパウンド技術の採用により、SCORPION™は安全性、効率性、持続可能性、快適性において優れた性能を発揮します。

SCORPION™ SIZE LINE UP

インチ	サイズ	商品コード	総幅 (mm)	外径 (mm)	標準リム (インチ)	RR	WG	テクノロジー
20	235/40R20 XL	96V 4202900	241	696	8.5	AAA	a	
	255/45R20	AO+ 101T 3769400	255	738	8.5	A	a	s-i elt
	235/50R20	AO+ 100T 3564300	245	744	7.5	AAA	a	s-i elt
19	255/45R19	100V 3275700	255	713	8.5	A	a	s-i
	235/50R19	99V 4075300	245	719	7.5	AAA	a	
	235/55R19 XL MO	105H 3968800	245	741	7.5	AA	a	elt ▲
18	235/50R18 XL	101V 4248100	245	693	7.5	AAA	a	
	235/55R18	100V 3275800	245	715	7.5	AA	a	s-i
	235/55R18	100V 3773800	245	715	7.5	AA	a	▼
17	215/65R17	99V 3773700	221	712	6.5	AA	b	

XL: EXTRA LOAD ▲: 販売計画サイズ ▼: 在庫限り
s-i: シールインサイドタイヤ elt: 電気自動車・プラグインハイブリッド車用タイヤ
※RRは転がり抵抗、WGはウェットグリップ性能です。詳細はP.20をご参照ください。
※すべてチューブレスタイプです。 ※一部を除き ETRTO (欧州タイヤ総合規格) 資料による数値です。
※サイズによっては写真とトレッド及びサイドウォールデザイン、仕様異なる場合があります。
※低車外音タイヤの詳細はP.20をご参照ください。

主なメーカー承認マーク AO: アウディ MO: メルセデスベンツ +: フォルクスワーゲン

承認マークが無くても装着承認されている場合もあります。承認マーク打刻タイヤでも他のメーカーに承認されている場合も多数ございます。適合するサイズであれば承認モデル以外の車両にもお使いいただけます。



ABOUT PIRELLI P ZERO Cinturato POWERGY ALL SEASONS SUV / 4x4 SCORPION OTHER PRODUCTS MOTOR SPORT TECHNOLOGY & LINE UP

さまざまな自動車メーカーに選ばれる静粛性と低転がり抵抗に優れたSUV用タイヤ



- A** **トレッドブロックのピッチ**
トレッドブロックのピッチ長を変え、ノイズを分散させることでノイズ低減を実現
- B** **幅が可変するショルダーグループ**
グループの幅を徐々に広くすることで水流を加速させて排水性能を向上
- C** **最適化された4本の縦溝**
4本の縦溝の間隔やサイズを最適化することで排水性能を向上
- D** **可変するトレッド溝深さ**
溝の深さが変化する形状により、最適化されたトレッド剛性を実現
- E** **ロングサイプ**
横方向に連続した長いサイプの採用により、ウェットグリップ力が向上



転がり抵抗性能: AAA
ウェットグリップ性能: a 1サイズ



転がり抵抗性能: AA
ウェットグリップ性能: a 17サイズ



転がり抵抗性能: A
ウェットグリップ性能: a 11サイズ

SCORPION™ MS PERFORMANCE IMAGE

ドライ	◎◎◎◎
ウェット	◎◎◎◎
コンフォート	◎◎◎◎
マイレージ	◎◎◎◎

◎ スタンダードパフォーマンス
◎◎ グッドパフォーマンス
◎◎◎ ベリーグッドパフォーマンス
◎◎◎◎ エクセレントパフォーマンス
◎◎◎◎◎ トップパフォーマンス

総幅 225 ▶ 295

扁平率 40 ▶ 65

リム径 17 ▶ 22

速度記号 H, V, W, Y

対応車種



※SCORPION™ MSはM+Sマーキングの付いたタイヤですが冬用タイヤの性能は持ち合わせておりませんのでサマータイヤとしてご使用ください。

商品の狙い

- 優れた効率性
- 高いウェットグリップと安全性
- ノイズ低減
- 安定した快適性

SCORPION™ MSは、主要自動車メーカーとのパートナーシップにより開発された、最新のSUVやクロスオーバー用ピレリ高性能タイヤです。ウェットパフォーマンス、快適なドライビング、静粛性、長寿命と転がり抵抗に焦点を当てたこの製品は、SCORPION™ VERDE ALL SEASONとSCORPION™ ZERO ALL SEASONをアップグレードし、ピレリSCORPION™ファミリーの一部となります。



製品情報はこちら

SCORPION™ MS SIZE LINE UP

インチ	サイズ	商品コード	総幅 (mm)	外径 (mm)	標準リム (インチ)	RR	WG	テクノロジー
22	285/45R22 XL	114V 4343600	285	815	9.5	AA	a	
21	295/40R21 XL	111V 4343500	301	769	10.5	AA	a	
	265/40R21 XL	105V 4343300	271	745	9.5	AA	a	
	275/45R21 XL	110Y 4343400	273	781	9	AA	a	
	275/50R21 XL LR	113Y 4281400	284	809	8.5	AAA	a	▲
20	295/40R20 XL MGT1	110W 4149200	301	744	10.5	AA	a	elt
	255/40R20 XL	101W 4342700	260	712	9	AA	a	
	275/45R20 XL	110Y 4343100	273	756	9	AA	a	
	255/45R20 XL	105V 4342800	255	738	8.5	AA	a	
	255/45R20 XL MGT1	105W 4149300	255	738	8.5	AA	a	elt
	275/50R20	109W 4343200	284	784	8.5	AA	a	
	265/50R20	107V 4343000	277	774	8.5	AA	a	
	245/50R20	102V 4342600	253	754	7.5	AA	a	
	235/50R20 XL	104H 4342400	245	744	7.5	AA	a	
	255/55R20 XL	110Y 4342900	265	788	8	A	a	
19	255/45R19 XL	104V 4342100	255	713	8.5	AA	a	
	265/50R19 XL	110V 4342300	277	749	8.5	AA	a	

インチ	サイズ	商品コード	総幅 (mm)	外径 (mm)	標準リム (インチ)	RR	WG	テクノロジー
19	255/50R19 XL	107W 4342200	265	739	8	AA	a	
	235/55R19 XL	105V 4341900	245	741	7.5	A	a	
	225/55R19	99V 4344000	233	731	7	A	a	
	255/60R19 XL	113W 4343800	260	789	7.5	A	a	
18	235/50R18	97H 4341600	245	693	7.5	AA	a	
	235/55R18 XL	104V 4341700	245	715	7.5	A	a	
	225/55R18	98H 4341400	233	705	7	A	a	
	235/60R18 XL	107V 4341800	240	739	7	A	a	
	225/60R18	100V 4341500	228	727	6.5	A	a	
	17	225/60R17	99H 4341200	228	702	6.5	A	a
235/65R17 XL		108V 4343700	240	738	7	A	a	
225/65R17		102H 4341300	228	724	6.5	A	a	

XL: EXTRA LOAD ▲: 販売計画サイズ ※すべてチューブレスタイプです。
elt: 電気自動車・プラグインハイブリッド車用タイヤ
※RRは転がり抵抗、WGはウェットグリップ性能です。詳細はP.20をご参照ください。
※一部を除きETRTO (欧州タイヤ規格) / TRA (北米タイヤ規格) 資料による数値です。
※サイズによっては写真とトレッド及びサイドウォールデザイン、仕様が異なる場合があります。
※低車外音タイヤの詳細はP.20をご参照ください。

主なメーカー承認マーク LR: ランドローバー MGT1: マセラティ

承認マークが無くても装着承認されている場合もあります。承認マーク打刻タイヤでも他のメーカーに承認されている場合も多数ございます。適合するサイズであれば承認モデル以外の車両にもお使いいただけます。

オフロードの走破性にオンロードの快適性を加えたオールシーズンタイヤ



- A** **シャープなエッジ**
丸みを帯びたブロックに鋭いエッジを配置し、草地とマッドのどちらでも、良好なトラクションを発揮
- B** **不規則な大型ブロック**
滑りやすい路面 (濡れた草地やマッド) でのトラクションを発揮
- C** **コーン型の溝**
オフロード走行時に石噛みを防止、セルフクリーニングのトレッドパターンを設計
- D** **高密度サイピング**
滑りやすい路面や雪上でのトラクションを発揮、様々な路面での安全性と快適性を向上



「アーマード」サイドウォール (補強型サイドウォール)
タイヤを損傷から守る形状のショルダーブロック。またショルダー部のデザインはトレッドパターンと連なって、アグレッシブでありながら、トラクション性能を効果的に発揮できる様に設計。



WET 3PMSP*
*スリーピークマウンテン・スノーフレック (一部のサイズを除く)

SCORPION™ ALL TERRAIN PLUS PERFORMANCE IMAGE

ドライ	◎◎◎◎
ウェット	◎◎◎◎
スノー	◎◎◎◎
コンフォート	◎◎◎◎
オフロード	◎◎◎◎
マイレージ	◎◎◎◎

◎ スタンダードパフォーマンス
◎◎ グッドパフォーマンス
◎◎◎ ベリーグッドパフォーマンス
◎◎◎◎ エクセレントパフォーマンス
◎◎◎◎◎ トップパフォーマンス

このタイヤはスタッドレスタイヤではありません。過酷な雪道や凍結路面ではスタッドレスタイヤをおすすめします。

製品情報は
こちら



総幅 225 ▶ 295

扁平率 40 ▶ 70

リム径 16 ▶ 20

速度記号 H, T, V

対応車種



高速道路におけるチェーン規制および路面別パフォーマンスイメージ

路面状況	冬季						
	全車チェーン規制*1	滑り止め装置装着規制 (冬用タイヤ規制もしくは普通タイヤチェーン規制)	凍結路	圧雪路	シャーベット	ドライ	ウェット
SCORPION™ ALL TERRAIN PLUS	チェーン装着	通行可*2	×	○	○	○	○
サマータイヤ	チェーン装着	チェーン装着	×	×	×	◎	◎
スタッドレスタイヤ	チェーン装着	通行可*2	◎	◎	◎	△	△

*1: スタッドレスタイヤも含むいかなるタイヤもチェーン装着が必要になります。
*2: 「乾燥路面」と同様の性能を保証するものではありません。雪道での運転には十分ご注意ください。

商品の狙い

SCORPION™ ALL TERRAIN PLUSは、SCORPION™ ATRの後継モデルで、厳しいオフロード条件で高いパフォーマンスを発揮するタイヤです。4x4及びオフロード車を所有されており、オンロード走行よりもオフロード走行の比率の高い方に最適です。優れた排水性を発揮する専用のアグレッシブなトレッドパターンと、優れたトラクションで安全性とパフォーマンスに寄与する高密度サイピングが特徴です。3PMSP (スリーピークマウンテン・スノーフレック) の認証があり、冬季でも使用可能です。(一部のサイズを除く)

SCORPION™ ALL TERRAIN PLUS SIZE LINE UP

インチ	サイズ	商品コード	総幅 (mm)	外径 (mm)	標準リム (インチ)
20	295/40R20 XL NAO	110V 3992100	301	744	10.5
	285/50R20 XL	116T 3952500	297	794	9
	265/50R20 XL	111T 3952400	277	774	8.5
19	245/45R19 XL NAO	102V 3992000	243	703	8
	255/55R19 XL	111H 2725400	265	763	8
18	265/60R18	110H 4109700	272	775	8
	255/60R18 XL	112H 2725200	260	763	7.5
17	265/65R17	112T 2722300	272	776	8

インチ	サイズ	商品コード	総幅 (mm)	外径 (mm)	標準リム (インチ)
17	235/65R17 XL	108H 2722100	240	738	7
	225/65R17	102H 2724900	228	724	6.5
16	265/70R16	112T 2721700	272	778	8
	LT245/70R16	113T 2723300	248	750	7

XL: EXTRA LOAD ▼: 在庫限り
※すべてチューブレスタイプです。
※一部を除きETRTO (欧州タイヤ規格) / TRA (北米タイヤ規格) 資料による数値です。
※サイズによっては写真とトレッド及びサイドウォールデザイン、仕様が異なる場合があります。
◆印のタイヤは、3PMSP付きではありません。SUV サマータイヤです。
このタイヤは冬用タイヤとしての性能を持ち合わせておりません。

主なメーカー承認マーク NAO: ボルシェ

承認マークが無くても装着承認されている場合もあります。承認マーク打刻タイヤでも他のメーカーに承認されている場合も多数ございます。適合するサイズであれば承認モデル以外の車両にもお使いいただけます。



快適、安定したドライブを実現する環境に優しいSUV向けタイヤ

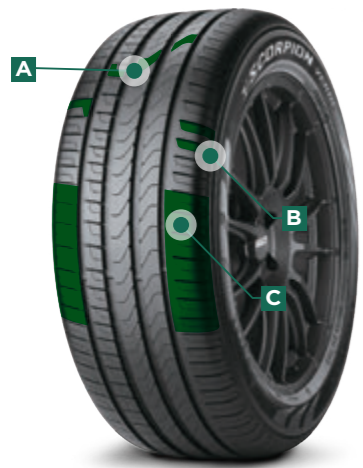

- A 適正化されたピッチ配列**
車内騒音の低減
- B 最適化されたプロファイルと革新素材**
燃料消費量およびCO₂排出量を低減
- C 専用のショルダープロファイル**
大型SUVでも高い安定性



SCORPION™ VERDE PERFORMANCE IMAGE

ドライ	★★★★
ウェット	★★★★
スポーツ	★★★★
コンフォート	★★★★
マイレージ	★★★★

◎ スタンダードパフォーマンス
 ◎◎ グッドパフォーマンス
 ◎◎◎ ベリーグッドパフォーマンス
 ◎◎◎◎ エクセレントパフォーマンス
 ◎◎◎◎◎ トップパフォーマンス

製品情報は
こちら



総幅 215・285 扁平率 35 ▶ 70 リム径 16 ▶ 22 速度記号 H, V, W, Y

対応車種



PIRELLI TECHNOLOGY

技術革新



特長	効果	パフォーマンス
革新的な原材料と最適化されたプロファイル	タイヤ重量の低下と低転がり抵抗	燃料消費量やCO ₂ 排出量の低減
シリカ含有専用トレッドコンパウンド	扁平率の抑制	ロングマイレージ、安定したパフォーマンス
新ショルダープロファイル	ショルダー部の剛性アップ	重量のあるSUVでの安定性の向上
ピッチ配列の最適化	トレッドデザインの最適化	タイヤライフの向上

SCORPION™ VERDE SIZE LINE UP

インチ	サイズ	商品コード	総幅 (mm)	外径 (mm)	標準リム (インチ)	テクノロジー
22	275/35R22 XL VOL 104W	2800100	278	751	9.5	PNCS
21	285/40R21 XL AO 109Y	2423000	290	761	10	
	275/40R21 XL 107Y	2550200	278	753	9.5	
	275/40R21 XL VOL 107Y	2760900	278	753	9.5	PNCS
20	255/40R20 XL 101V	2613200	260	712	9	s-i
	285/45R20 XL 112Y	4068900	285	764	9.5	
	285/45R20 XL AO 112Y	2323200	285	764	9.5	
	265/45R20 104Y	3999100	266	746	9	
	265/45R20 MO 104Y	2733400	266	746	9	
	255/45R20 101V	2399000	255	738	8.5	
	255/45R20 101W	4068600	255	738	8.5	r-f
	255/45R20 AO 101W	2638200	255	738	8.5	
	255/45R20 MO 101W	2592300	255	738	8.5	
	255/45R20 MOE 101W	2789300	255	738	8.5	r-f
	255/45R20 XL MO 105W	4143800	255	738	8.5	
	235/45R20 XL 100V	2632300	236	720	8	s-i
	275/50R20 MO 109W	2440300	284	784	8.5	
	235/50R20 MO 100W	2913700	245	744	7.5	
19	285/45R19 XL 111W	4134400	285	739	9.5	r-f
	285/45R19 XL ★ 111W	2298000	285	739	9.5	r-f
	255/45R19 100V	4243300	255	713	8.5	s-i
	255/50R19 MO 103V	2904800	265	739	8	
	255/50R19 XL 107W	3768700	265	739	8	r-f
	255/50R19 XL ★ 107W	2298100	265	739	8	r-f
	235/50R19 99V	2519800	245	719	7.5	s-i
	235/50R19 99V	4243400	245	719	7.5	s-i
	235/50R19 MO 99V	2127900	245	719	7.5	
	255/55R19 XL AO 111V	2560600	265	763	8	
	255/55R19 XL 111Y	4199500	265	763	8	
	255/55R19 XL AO 111Y	2323000	265	763	8	

インチ	サイズ	商品コード	総幅 (mm)	外径 (mm)	標準リム (インチ)	テクノロジー
19	235/55R19 MO 101V	3256600	245	741	7.5	
	235/55R19 MOE 101V	2489700	245	741	7.5	r-f
	235/55R19 MOE 101V	2489300	245	741	7.5	r-f
	235/55R19 XL VOL 105V	2753500	245	741	7.5	
	235/55R19 XL AR 105V	3958100	245	741	7.5	
18	235/50R18 AO 97V	1901300	245	693	7.5	
	255/55R18 105W	4134300	265	737	8	s-i
	255/55R18 NO 105W	2494200	265	737	8	
	255/55R18 XL 109V	3768800	265	737	8	r-f
	255/55R18 XL ★ 109V	2298200	265	737	8	r-f
	235/55R18 100V	2519900	245	715	7.5	s-i
	235/55R18 MO 100W	3643900	245	715	7.5	
	235/55R18 MO 100W	3840300	245	715	7.5	
	235/55R18 MOE 100W	3573200	245	715	7.5	r-f
	255/60R18 XL MGT 112W	4020100	260	763	7.5	
	235/60R18 103V	2436000	240	739	7	
	235/60R18 MO 103V	3643200	240	739	7	
	235/60R18 MOE 103V	2489400	240	739	7	r-f
	235/60R18 103W	4199300	240	739	7	s-i
	235/60R18 AO 103W	2638400	240	739	7	
	235/60R18 NO 103W	2494300	240	739	7	
17	235/55R17 AO 99V	2181600	245	690	7.5	
	235/55R17 AO 99V	1901400	245	690	7.5	
	235/65R17 XL VOL 108V	2737500	240	738	7	
16	215/70R16 100H	1986800	221	708	6.5	

XL: EXTRA LOAD ▼: 在庫限り
 PNCS: ヒレリノイズキャンセリングシステム s-i: シールインサイドタイヤ r-f: ランフラットタイヤ
 ※すべてチューレスタイプです。
 ※一部を除きETRTO (欧州タイヤ規格) 資料による数値です。
 ※サイズによっては写真とトレッド及びサイドウォールデザイン、仕様が異なる場合があります。
 ※このタイヤはサマータイヤです。オールシーズンタイヤではありません。

主なメーカー承認マーク AR: アルファロメオ AO: アウディ ★: BMW/MINI MGT: マセラティ MO, MOE: メルセデスベンツ
 NO: ボルシェ VOL: ボルボ
 承認マークが無くても装着承認されている場合もあります。承認マーク打刻タイヤでも他のメーカーに承認されている場合も多数ございます。
 適合するサイズであれば承認モデル以外の車両にもお使いいただけます。

オンロードでのスポーツパフォーマンスとオフロードでの安全性



- A 耐アクアブレーキ性能を確保する**
太い4本の縦溝
- B コーナーリングを向上させ、ハードブレーキング時の**
トレッド耐久性を高めるショルダー
- C 高速安定性とブレーキ性能を向上させる**
スコルピオンZERO独自のZ型ブロック



SCORPION™ ZERO ASIMMETRICO PERFORMANCE IMAGE

ドライ	★★★★
ウェット	★★★★
コンフォート	★★★★
オフロード	★★★★
マイレージ	★★★★

◎ スタンダードパフォーマンス
 ◎◎ グッドパフォーマンス
 ◎◎◎ ベリーグッドパフォーマンス
 ◎◎◎◎ エクセレントパフォーマンス
 ◎◎◎◎◎ トップパフォーマンス

製品情報は
こちら



総幅 235・295 扁平率 35 ▶ 50 リム径 19 ▶ 24 速度記号 H, V, W, ZR

SCORPION™ ZERO ASIMMETRICO SIZE LINE UP

インチ	サイズ	商品コード	総幅 (mm)	外径 (mm)	標準リム (インチ)	テクノロジー
24	285/35ZR24 XL 108W	1619300	290	810	10	
22	295/40R22 XL MO1 112W	3136900	301	795	10.5	
21	285/45R21 XL MO1 113W	2814300	285	789	9.5	
20	275/45R20 XL AO 110H	1748200	273	756	9	
	255/45R20 XL 105V	1825300	255	738	8.5	
	235/45R20 XL MO 100H	1788400	236	720	8	

インチ	サイズ	商品コード	総幅 (mm)	外径 (mm)	標準リム (インチ)	テクノロジー
20	275/50R20 XL MO1 113W	2814400	284	784	8.5	
19	235/45R19 XL 99V	2658600	236	695	8	PNCS

XL: EXTRA LOAD PNCS: ヒレリノイズキャンセリングシステム
 ※すべてチューレスタイプです。一部を除きETRTO (欧州タイヤ規格) 資料による数値です。
 ※サイズによっては写真とトレッド及びサイドウォールデザイン、仕様が異なる場合があります。

SUMMER TYRE

SCORPION™ ZERO

インチ	サイズ	商品コード	総幅 (mm)	外径 (mm)	標準リム (インチ)	テクノロジー
21	295/40R21 XL 111V	3801900	301	769	10.5	
	295/40R21 XL MO 111V	1721900	301	769	10.5	
20	285/50R20 XL 116V	3802800	297	794	9	
	255/50R20 XL 109Y	3262000	265	764	8	
19	255/55R19 XL 111V	3261900	265	763	8	
18	255/60R18 XL 112V	1780300	260	763	7.5	

※このタイヤはサマータイヤです。オールシーズンタイヤではありません。
 ※泥濘地を走行する性能としてM+Sマークがついていますが雪上性能を確保するものではありません。
 ※スノーブレークマークもついておりません。

SUMMER TYRE

SCORPION™ ZERO ALL SEASON

インチ	サイズ	商品コード	総幅 (mm)	外径 (mm)	標準リム (インチ)	テクノロジー
23	285/40R23 XL LR 111Y	3583900	290	812	10	PNCS
22	325/35ZR22 XL A8B (114Y)	4248000	331	787	11.5	PNCS
	315/35R22 XL NCO 111V	3965300	320	779	11	
	285/35R22 XL TO 106Y	3797900	290	759	10	PNCS elt
	265/35R22 XL TO 102Y	3797800	271	745	9.5	PNCS elt
	285/40R22 XL NCO 110V	3965200	290	787	10	
	285/40R22 XL LR 110Y	3432100	290	787	10	PNCS
	285/40ZR22 XL A8B (110Y)	4247900	290	787	10	PNCS
	275/40R22 XL LR 108Y	3432300	278	779	9.5	PNCS
	265/40R22 XL JLR 106Y	2822100	271	771	9.5	
	265/40R22 XL JLR 106Y	2689700	271	771	9.5	
	265/40R22 XL JLR 106Y	3644500	271	771	9.5	PNCS
	285/45R22 XL LR 114Y	3583800	285	815	9.5	PNCS
21	315/40R21 XL NCO 115V	3953600	320	785	11	
	295/40R21 XL NEO 111V	3817400	301	769	10.5	elt
	295/40R21 XL J 111Y	2822000	301	769	10.5	
	285/45R21 XL NCO 113V	3953500	285	789	9.5	
	275/45R21 XL 110W	2809600	273	781	9	PNCS
	275/45R21 XL LR 110W	3432400	273	781	9	PNCS
	275/45R21 XL LR 110Y	3432500	273	781	9	PNCS
	265/45R21 JLR 104W	2689800	266	771	9	
	265/45R21 XL JLR 108Y	2821900	266	771	9	
	245/45R21 XL JLR 104W	3535300	243	753	8	PNCS
20	295/40R20 XL MGT 110W	3996900	301	744	10.5	

インチ	サイズ	商品コード	総幅 (mm)	外径 (mm)	標準リム (インチ)	テクノロジー
20	295/45R20 XL NCO 114V	3958700	296	774	10	
	255/45R20 XL AO+ 105T	3770100	255	738	8.5	elt
	255/45R20 XL MGT 105W	3981700	255	738	8.5	
	245/45R20 XL VOL 103H	3085600	243	728	8	
	245/45R20 XL JLR 103W	2752900	243	728	8	
	275/50R20 XL MO 113V	3149600	284	784	8.5	
	255/50R20 XL LR 109W	3432200	265	764	8	PNCS
	235/50R20 XL AO+ 104T	3770000	245	744	7.5	elt
	235/50R20 XL JLR 104W	3642200	245	744	7.5	PNCS
	235/50R20 XL JLR 104W	3100800	245	744	7.5	PNCS
	255/55R20 XL NCO 110V	3958800	265	788	8	
	255/55R20 XL LR 110W	3432700	265	788	8	
	255/55R20 XL LR 110W	3828300	265	788	8	PNCS
	255/55R20 XL LR 110Y	3432600	265	788	8	
	255/60R20 XL LR 113V	3746200	260	814	7.5	
19	275/55R19 MO 111V	2858100	284	785	8.5	
	255/55R19 XL LR 111W	3432900	265	763	8	
	235/55R19 XL JLR 105W	2759900	245	741	7.5	
	255/65R19 XL LR 114V	3746300	260	815	7.5	

※このタイヤは冬用タイヤとしての性能を持ち合わせておりません。
 XL: EXTRA LOAD ▲: 販売計画サイズ ▼: 在庫限り
 PNCS: ヒレリノイズキャンセリングシステム elt: 電気自動車・プラグインハイブリッド車用タイヤ
 ※すべてチューレスタイプです。一部を除きETRTO (欧州タイヤ規格) 資料による数値です。
 ※サイズによっては写真とトレッド及びサイドウォールデザイン、仕様が異なる場合があります。

主なメーカー承認マーク ABB: アストンマーティン AO: アウディ J: ジャガー LR: ランドローバー MGT: マセラティ MO, MO1: メルセデスベンツ
 NCO, NEO: ボルシェ TO: テスラ +: フォルクスワーゲン VOL: ボルボ
 承認マークが無くても装着承認されている場合もあります。承認マーク打刻タイヤでも他のメーカーに承認されている場合も多数ございます。
 適合するサイズであれば承認モデル以外の車両にもお使いいただけます。



SUVやクロスオーバー4×4に最適な ツーリングタイヤ



- A 適正化されたピッチ配列**
車内騒音の低減
- B 4本の幅広い縦溝と大きな接地面積**
ウェットでの安全性
- C 縦方向の密度の高いサイピング**
オフロード性能
- D 最適化されたプロファイルと革新素材**
燃料消費量およびCO₂排出量を低減



SCORPION™ VERDE ALL SEASON PERFORMANCE IMAGE

ドライ	◎◎◎◎
ウェット	◎◎◎◎
コンフォート	◎◎◎◎
マイレージ	◎◎◎◎

◎ スタンダードパフォーマンス
 ◎◎ グッドパフォーマンス
 ◎◎◎ ベリーグッドパフォーマンス
 ◎◎◎◎ エクセレントパフォーマンス
 ◎◎◎◎◎ トップパフォーマンス

※SCORPION™ VERDE ALL SEASONはM+Sマーキングの付いたタイヤですが冬用タイヤの性能は持ち合わせておりませんのでサマータイヤとしてご使用ください。



製品情報は
こちら

総幅	扁平率	リム径	速度記号
205 ▶ 315	35 ▶ 70	15 ▶ 22	H, V, W, Y, (Y), ZR

対応車種

SUV 4x4

PIRELLI TECHNOLOGY



特長	効果	パフォーマンス
1 プロファイルの最適化と新素材の活用	転がり抵抗の低減と軽量化	燃料消費量の削減とCO ₂ 排出量の低減
ピッチデザインと配列の見直し	トレッドデザインの最適化	車内ノイズの低減
2 縦方向のサイブと高密度な横方向のサイブ	高い横方向の安定性とウェット路面でのトラクション向上	さまざまな路面でのグリップ力
3 大きな接地面と4本のワイドな主溝	コントロール性と優れた排水性	ウェットでの安全性

SCORPION™ VERDE ALL SEASON SIZE LINE UP

インチ	サイズ	商品コード	総幅 (mm)	外径 (mm)	標準リム (インチ)	テクノロジー
22	275/40R22 XL	108Y	4068700	278	779	9.5
	275/40R22 XL	108Y	4243500	278	779	9.5 PNCS
	275/40R22 XL LR	108Y	2450900	278	779	9.5 PNCS
21	315/35R21 XL NO	111V	2603700	320	753	11
	295/35R21 NEO	103V	3830000	301	739	10.5
	295/35R21 XL MGT	107W	3195200	301	739	10.5
	285/40R21 XL NO	109V	2603600	290	761	10
	275/40R21 XL VOL	107V	2765200	278	753	9.5
	265/40R21 NEO	101V	3829900	271	745	9.5
	265/40R21 XL	105V	2440200	271	745	9.5
	265/40R21 XL MGT	105W	3195100	271	745	9.5
	285/45R21 XL B1	113W	4072900	285	789	9.5 PNCS
	275/45R21 XL LR	110W	3257700	273	781	9 PNCS
	275/45R21 XL LR	110W	2220300	273	781	9
	275/45R21 XL	110Y	3644700	273	781	9
	275/45R21 XL LR	110Y	2166800	273	781	9
20	305/40R20 XL N1	112V	2603800	313	752	11

インチ	サイズ	商品コード	総幅 (mm)	外径 (mm)	標準リム (インチ)	テクノロジー
20	295/40R20 NO	106V	2204700	301	744	10.5
	295/40R20 XL MGT	110W	2611800	301	744	10.5
	295/45ZR20 (110Y)	2748000	296	774	10	r-f
	275/45R20 XL NO	110V	1806100	273	756	9
	275/45R20 XL N1	110V	2287500	273	756	9
	275/45R20 XL VOL	110V	2765100	273	756	9
	275/45R20 XL	110Y	3973800	273	756	9
	265/45R20 NO	104V	2204800	266	746	9
	265/45R20 XL MO	108H	1954300	266	746	9
	265/45R20 XL MGT	108W	2611900	266	746	9
	P245/45R20 LR	99V	1953700	243	728	8
	245/45R20 LR	99V	2468000	243	728	8
	245/45R20 XL LR	103V	2664100	243	728	8
	245/45R20 XL LR1	103V	2659300	243	728	8
	275/50R20 MO	109H	2154200	284	784	8.5
	275/50R20	109W	3608400	284	784	8.5
	265/50R20	107V	4134500	277	774	8.5

SCORPION™ VERDE ALL SEASON

インチ	サイズ	商品コード	総幅 (mm)	外径 (mm)	標準リム (インチ)	テクノロジー
20	255/50R20 XL	109W	4199600	265	764	8
	245/50R20	102V	3608500	253	754	7.5
	255/55R20 XL LR	110W	2154900	265	788	8
	255/55R20 XL	110Y	3644600	265	788	8
	235/55R20	2908100	245	766	7.5	
19	295/45R19 XL MGT	113W	2612200	296	749	10
	275/45R19 XL	108Y	2365700	273	731	9
	275/50R19 XL NO	112V	2604000	284	759	8.5
	265/50R19 XL	110V	2283400	277	749	8.5
	265/50R19 XL NO	110V	1805000	277	749	8.5
	265/50R19 XL MGT	110W	2612300	277	749	8.5
	255/50R19 NO	103V	2204900	265	739	8
	255/50R19 XL ★	107H	2297800	265	739	8 r-f
	P255/50R19 XL	107W	2169300	265	739	8
	255/55R19 XL NO	111V	2603900	265	763	8
	235/55R19 MOE	101H	2489500	245	741	7.5 r-f
	235/55R19 NO	101V	2205000	245	741	7.5
	235/55R19 XL AR	105V	2744400	245	741	7.5
	P235/55R19 XL LR	105V	1959800	245	741	7.5
	235/55R19 XL LR	105V	2468100	245	741	7.5
	225/55R19	99V	3902600	233	731	7
	255/60R19 XL LR	113V	2685600	260	789	7.5
	235/65R19 XL	109V	4068800	240	789	7
	235/65R19 XL LR	109V	2119400	240	789	7
18	255/55R18 NO	105V	2205100	265	737	8
	255/55R18 XL ★	109H	2297900	265	737	8 r-f

インチ	サイズ	商品コード	総幅 (mm)	外径 (mm)	標準リム (インチ)	テクノロジー
18	255/55R18 XL	109V	2244000	265	737	8
	P235/55R18 XL	104V	2079900	245	715	7.5
	225/55R18	98H	2909400	233	705	7
	215/55R18	95H	2907800	226	693	7
	285/60R18 XL	120V	2320600	292	799	8.5
	265/60R18	110H	2310700	272	775	8
	235/60R18	103H	1916600	240	739	7
	235/60R18 MOE	103H	2489900	240	739	7 r-f
	235/60R18 NO	103V	2205200	240	739	7
	P235/60R18 XL LR	107V	2056000	240	739	7
	235/60R18 XL LR	107V	2423300	240	739	7
	235/60R18 XL LR	107V	2468200	240	739	7
	225/60R18	100V	2831200	228	727	6.5
	235/65R18	106H	2907900	240	763	7
17	255/60R17	106V	2244100	260	738	7.5
	225/60R17	99H	2366500	228	702	6.5
	215/60R17	96V	2625700	221	690	6.5
	P265/65R17	112H	2190300	272	776	8
	245/65R17 XL	111H	2340900	248	750	7
	P225/65R17	102H	2595100	228	724	6.5
16	215/65R16	98V	2169100	221	686	6.5
15	205/70R15	96H	2748400	209	669	6

XL: EXTRA LOAD ▼: 在庫限り
 PNCS: ヒレリノイズキャンセリングシステム r-f: ランフラットタイヤ
 ※すべてチューブレスタイプです。
 ※一部を除き ETRTO (欧州タイヤ総合規格) 資料による数値です。
 ※サイズによっては写真とトレッド及びサイドウォールデザイン、仕様異なる場合があります。

SCORPION™ VERDE ALL SEASON SF

SUV用 ALL SEASON TYRE (スノーフレックマーク付)

一年を通じて高い安全性を実現する スノーフレックマーク付SUV用オールシーズンタイヤ



- A 最適化されたピッチ配列とブロック配置**
車内騒音の低減
- B 排水性を高める4本の縦主溝**
大きな接地面積によるウェットグリップの向上に加え、4本の縦主溝でウェットでの安全性を向上
- C 高密度サイブ**
高密度サイブの採用により様々な路面に対応
- D 3PMSF*マーキング**
欧州で冬季用タイヤとして認証を取得



SCORPION™ VERDE ALL SEASON SF PERFORMANCE IMAGE

ドライ	◎◎◎◎
ウェット	◎◎◎◎
スノー	◎◎◎◎
コンフォート	◎◎◎◎
マイレージ	◎◎◎◎

◎ スタンダードパフォーマンス
 ◎◎ グッドパフォーマンス
 ◎◎◎ ベリーグッドパフォーマンス
 ◎◎◎◎ エクセレントパフォーマンス
 ◎◎◎◎◎ トップパフォーマンス

このタイヤはスタッドレスタイヤではありません。過酷な雪道や凍結路面ではスタッドレスタイヤをおすすめします。

製品情報は
こちら



総幅	扁平率	リム径	速度記号
235	55 ▶ 60	18 ▶ 19	V

高速道路におけるチェーン規制および路面別パフォーマンスイメージ

路面状況	冬季						春~秋	
	全車チェーン規制*1	滑り止め装置装着規制 (冬用タイヤ規制もしくは普通タイヤチェーン規制)	凍結路	圧雪路	シャーベット	ドライ	ウェット	
SCORPION™ VERDE ALL SEASON SF	チェーン装着	通行可*2	×	○	○	○	○	
サマータイヤ	チェーン装着	チェーン装着	×	×	×	◎	◎	
スタッドレスタイヤ	チェーン装着	通行可*2	◎	◎	◎	△	△	

*1:スタッドレスタイヤも含むいかなるタイヤもチェーン装着が必要になります。
 *2:「乾燥路面」と同様の性能を保証するものではありません。雪道での運転には十分ご注意ください。

SCORPION™ VERDE ALL SEASON SF SIZE LINE UP

インチ	サイズ	商品コード	総幅 (mm)	外径 (mm)	標準リム (インチ)	テクノロジー
19	235/55R19 MOE	101V	3496200	245	741	7.5 r-f
18	235/60R18 MOE	103V	3496100	240	739	7 r-f

r-f: ランフラットタイヤ
 ※すべてチューブレスタイプです。
 ※一部を除き ETRTO (欧州タイヤ総合規格) 資料による数値です。
 ※サイズによっては写真とトレッド及びサイドウォールデザイン、仕様異なる場合があります。



ABOUT PIRELLI P ZERO Cinturato POWERGY ALL SEASON SCORPION VERDE ALL SEASON SF OTHER PRODUCTS MOTOR SPORT TECHNOLOGY & LINE UP

SUMMER TYRE

P ZERO™ NERO

インチ	サイズ	商品コード	総幅 (mm)	外径 (mm)	標準リム (インチ)	テクノロジー
17	205/40ZR17 XL	84W 3994200	212	596	7.5	

SUMMER TYRE

P ZERO™ NERO ALL SEASON

インチ	サイズ	商品コード	総幅 (mm)	外径 (mm)	標準リム (インチ)	テクノロジー
20	265/40R20 XL AO	104H 2076700	271	720	9.5	
18	P245/40R18	93V 2404200	248	653	8.5	r-f

※このタイヤは冬用タイヤとしての性能を持ち合わせておりません。

SUMMER TYRE

P ZERO™ SYSTEM ASIMMETRICO

インチ	サイズ	商品コード	総幅 (mm)	外径 (mm)	標準リム (インチ)	テクノロジー
18	335/30ZR18	(102Y) 2592900	343	659	12	
17	335/35ZR17	(106Y) 2593200	343	666	12	
	285/40ZR17	(100Y) 2593700	290	660	10	
	245/40ZR17	(91Y) 2541400	248	628	8.5	
	255/45ZR17	(98Y) 2541200	255	662	8.5	
15	345/35ZR15	95Y 0898600	350	623	12	

XL: EXTRA LOAD
▼: 在庫限り
r-f: ランフラットタイヤ
※ RR は転がり抵抗、WG はウェットグリップ性能です。詳細は P.20 をご参照ください。
※すべてチューブレスタイプです。
※一部を除き ETRTO (欧州タイヤ規格) 資料による数値です。
※サイズによっては写真とトレッド及びサイドウォールデザイン、仕様が異なる場合があります。

SUMMER TYRE

CINTURATO P1™

インチ	サイズ	商品コード	総幅 (mm)	外径 (mm)	標準リム (インチ)	溝本数	テクノロジー
16	195/55R16	87W 3801800	201	620	6	3本溝	r-f
	195/55R16	★ 87W 2246000	201	620	6	3本溝	r-f

SUMMER TYRE

CINTURATO P6™

インチ	サイズ	商品コード	総幅 (mm)	外径 (mm)	標準リム (インチ)	RR	WG	テクノロジー
14	175/65R14	82H 2755200	177	584	5	A	b	



転がり抵抗性能: A
ウェットグリップ性能: b 1サイズ

ALL SEASON TYRE

CINTURATO™ ALL SEASON

インチ	サイズ	商品コード	総幅 (mm)	外径 (mm)	標準リム (インチ)	テクノロジー
14	175/65R14	82T 3526600	177	584	5	
	165/70R14	81T 2730000	177	588	5	

ALL SEASON TYRE

CINTURATO™ ALL SEASON SF2

インチ	サイズ	商品コード	総幅 (mm)	外径 (mm)	標準リム (インチ)	テクノロジー
17	245/45R17 XL	99Y 4135400	243	652	8	

SUMMER TYRE

P6000

インチ	サイズ	商品コード	総幅 (mm)	外径 (mm)	標準リム (インチ)	テクノロジー
15	215/60R15	N3 94W 3569800	221	639	6.5	
	195/65R15	N3 91W 3569900	201	635	6	
	185/70R15	N3 89W 3570000	189	641	5.5	

主なメーカー承認マーク AO: アウディ ★: BMW/MINI N3: ポルシェ

承認マークが無くても装着承認されている場合もあります。承認マーク打刻タイヤでも他のメーカーに承認されている場合も多数ございます。適合するサイズであれば承認モデル以外の車両にもお使いいただけます。

サーキット走行用のP ZERO™ ピレリのロードカー用で最もスポーティなタイヤ

■ハイパーカーとスーパーカー向けに設計され、ピレリのモータースポーツの経験から直接得られた高度な素材と技術により、主にサーキットでのドライバフォーマンスを最大化します。また最もスポーツ性の高いモデルの性能を際立たせることを目的とする自動車メーカー向けに設計されたセミスリックタイヤです。

■P ZERO™ TROFEO Rの技術的な進化版として誕生しました。P ZERO™ TROFEO Rは元々、サーキットでのパフォーマンスを向上させるためのアフターマーケット用タイヤとして設計されていますが、このタイヤは主に純正装着用として設計されています。

■車のバランスやドライバーのフィーリングを損なうことなく、エクストリーム・スポーツ・ドライビングのパフォーマンスをお楽しみいただけます。

製品特徴

- ・トラックデイ(サーキット走行会)用のハイエンドパフォーマンスタイヤ
- ・サーキット上での向上した一貫性と耐久性
- ・向上したトラクションとドライ路面でのブレーキング
- ・プレステージ/プレミアムスポーツカー用のテラーメイドタイヤ

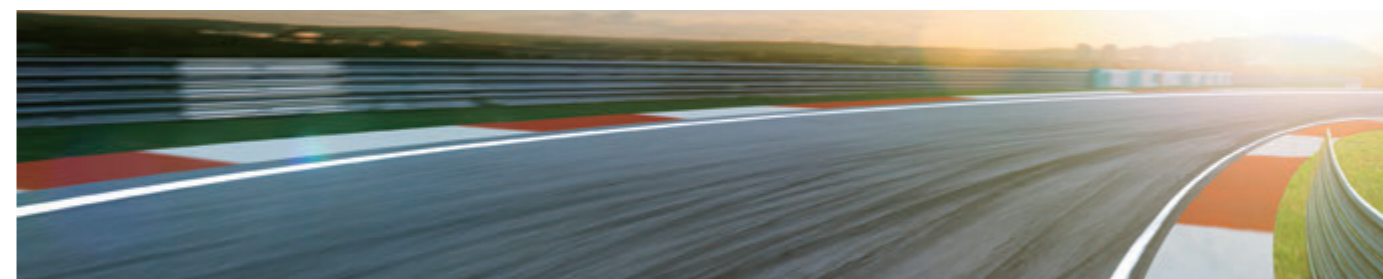

PIRELLI TECHNOLOGY

オンデマンド技術を搭載したタイヤ

ピレリが開発したオンデマンド技術によって開発されており、マルチコンパウンド・トレッドと呼ばれる技術を採用しています。この技術は、ピレリのプレステージカタログに掲載されている異なるトレッドパターンのコンパウンドを組み合わせることで、各車両の個性を引き立てるパーソナライズドタイヤを可能にするものです。車両の性能や特性に合わせてコンパウンドをカスタマイズすることができます。

もうひとつの技術的イノベーションが、バーチャル・ジオメトリー・デベロップメントです。ドライバーの入力に対するタイヤの反応を最大限の精度で定義するために、バーチャル・モデリングによって膨大な数のプロファイルとフットプリントを評価することができました。

P ZERO™ TROFEO RS SIZE LINE UP

インチ	サイズ	商品コード	総幅 (mm)	外径 (mm)	標準リム (インチ)
21	335/30ZR21 XL N0	(109Y) 4132800	343	735	12 ▲
20	305/35ZR20 XL	(107Y) 4463400	313	722	11 ▲
	275/35ZR20 XL N0	(102Y) 4132700	278	700	9.5 ▲
	245/35ZR20 XL	(95Y) 4463300	248	680	8.5 ▲
19	315/30ZR19	(100Y) 4080200	320	673	11 ▲
	305/30ZR19	(98Y) 4080100	313	667	11 ▲

XL: EXTRA LOAD ▲: 販売計画サイズ
※すべてチューブレスタイプです。
※一部を除き ETRTO (欧州タイヤ規格) 資料による数値です。
※特殊な仕様になっておりますのでリムへの取付の際は必ず安全ケージに入れて作業願います。
※ヘビークラウドでの使用の際は速度を充分落として安全運転を心がけてください。
※サイズによっては写真とトレッド及びサイドウォールデザイン、仕様が異なる場合があります。

主なメーカー承認マーク NO: ポルシェ

承認マークが無くても装着承認されている場合もあります。承認マーク打刻タイヤでも他のメーカーに承認されている場合も多数ございます。適合するサイズであれば承認モデル以外の車両にもお使いいただけます。

勝利のパフォーマンスと安全性

PIRELLI TECHNOLOGY

レース経験から磨かれた技術

このタイヤの開発においてレースでの経験は重要な役割を果たしました。ゼロディグリー・ベルト及びスチールベルトの構造をより大きなコーナリングパワーを得たい後輪用のサイズとより広い接地面を求める前輪用のサイズでは仕様を異なるものに分け、前後共用サイズについてはより強固な構造を得るための材料を採用し、高速走行での安定性を確保しました。技術革新はまた、製造工程の中でも採用されています。高速走行での遠心力によるタイヤの膨らみの発生を抑えました。この構造は荷重がかかった時の接地面形状の安定や適正な接地圧分布にも効果があります。また、ホイールへのタイヤの装着時においてもアドバンテージがあります。ビード部分の独特な寸法や材料の採用によってリムとの吻合をより強固なものにし、加速時やブレーキング時の挙動をより安定させます。

一目で狙いが見えるトレッドデザインを採用

非対称トレッドデザインを採用。2つの広いセンターリップは大きく規則的なブロックパターン。インナー部は排水のための溝面積を増やし、アウター部はターマックラリー用のタイヤに由来した独特のデザインを採用し、高いコーナリング性能を実現しました。

インナーエリアは、縦方向の主溝とともに、ウェット路面および耐アクアブレーニング性能の要求に応えるために設計されました。センター部の大きなブロックは狙った路面をトレースし、ブレーキング時の構造的なストレスに耐えることができます。横方向の溝は確かな機動性とブレーキング性を確実にします。

アウターエリアは、サーキット走行でのコーナリング時に発生するストレスに対処するために必要な剛性を確保しています。

よりドライ路面でのパフォーマンスを高めた TROFEO R バージョン

トレッドの中央部と内側ショルダー部は縦溝間を横溝で繋げることで適度にたわみ接地面形状を適正化させ、トラクションとブレーキング性能を向上させました。



セミ・スリックタイヤのような強固な外側ショルダー部はコーナリング時にしっかりふんばり、最大限のグリップを発揮します。

太い縦方向の溝は排水性能を向上させるため、耐アクアブレーニング性の改善。

P ZERO™ TROFEO R SIZE LINE UP

インチ	サイズ	商品コード	総幅 (mm)	外径 (mm)	標準リム (インチ)
22	325/35ZR22 XL L (114Y)	3987500	331	787	11.5
	285/40ZR22 XL L (110Y)	3987400	290	787	10
21	325/30ZR21 XL (108Y)	4229300	331	729	11.5
	315/30ZR21 XL NO (105Y)	4087400	320	723	11
	305/30ZR21 XL (104Y)	3835900	313	717	11
20	315/30ZR20 XL (104Y)	3086800	320	698	11
	305/30ZR20 XL (103Y)	3744300	313	692	11
	305/30ZR20 XL L (103Y)	2573900	313	692	11
	305/30ZR20 XL MC1 (103Y)	3937900	313	692	11
	295/30ZR20 XL (101Y)	3742900	301	686	10.5
	265/30ZR20 XL HP (94Y)	3564000	271	668	9.5
	255/30ZR20 XL HP (92Y)	3075600	260	662	9
	245/30ZR20 XL L (90Y)	2573800	248	656	8.5
	285/35ZR20 XL MC (104Y)	3246000	290	708	10
	265/35ZR20 XL (99Y)	4229100	271	694	9.5
19	255/35ZR20 XL NO (97Y)	4087300	260	686	9
	245/35ZR20 XL (95Y)	2270900	248	680	8.5
	235/35ZR20 (88Y)	3792900	241	672	8.5
	325/30ZR19 (101Y)	3086900	331	679	11.5
	305/30ZR19 XL NO (102Y)	2809900	313	667	11
18	295/30ZR19 XL (100Y)	4412600	301	661	10.5
	295/30ZR19 XL NO (100Y)	2915100	301	661	10.5
	265/30ZR19 XL AO (93Y)	3962300	271	643	9.5
	265/30ZR19 XL (91Y)	3450500	260	637	9
	255/30ZR19 XL (91Y)	3450500	260	637	9

インチ	サイズ	商品コード	総幅 (mm)	外径 (mm)	標準リム (インチ)	
19	285/35ZR19 XL (103Y)	3621600	290	683	10	
	265/35ZR19 XL NO (98Y)	2915000	271	669	9.5	
	255/35ZR19 XL MO1 (96Y)	3835600	260	661	9	
	245/35ZR19 XL AO (93Y)	3962200	248	655	8.5	
	245/35ZR19 XL MC1 (93Y)	3937800	248	655	8.5	
	245/35ZR19 XL MC2 (93Y)	3245800	248	655	8.5	
	245/35ZR19 XL MO1 (93Y)	3789100	248	655	8.5	
	235/35ZR19 XL NO (91Y)	2914900	241	647	8.5	
	225/35ZR19 XL MC (88Y)	3245900	230	641	8	
	18	295/30ZR18 XL (98Y)	2382300	301	635	10.5
265/35ZR18 NO (93Y)		2701000	271	643	9.5	
255/35ZR18 XL ME2 (94Y)		3115900	260	635	9	
265/40ZR18 XL (101Y)		2219400	271	669	9.5	
245/40ZR18 XL (97Y)		4412500	248	653	8.5	
235/40ZR18 XL (95Y)		4412400	241	645	8.5	
225/40ZR18 XL NO (92Y)		2700900	230	637	8	
205/40ZR18 XL (86Y)		3450400	212	621	7.5	
17		205/45ZR17 XL ME2 (88Y)	3115800	206	616	7

XL: EXTRA LOAD ▲: 販売計画サイズ ▼: 在庫限り
 ※すべてチューブレスタイプです。
 ※一部を除き ETRTO (欧州タイヤ規格) 資料による数値です。
 ※特殊な仕様となっておりますのでリムへの適合の際は必ず安全ケージに入れて作業願います。
 ※ヘビーウェットでのご使用の際は速度を充分落として安全運転を心がけてください。
 ※サイズによっては写真とトレッド及びサイドウォールデザイン、仕様が異なる場合があります。

主なメーカー承認マーク

AO: アウディ ME2: ダラーラ L: ランボルギーニ MC, MC1, MC2: マクラーレン MO1: メルセデスベンツ
 NO: ホルシェ HP: パガニー

承認マークが無くても装着承認されている場合もあります。承認マーク打刻タイヤでも他のメーカーに承認されている場合も多数ございます。適合するサイズであれば承認モデル以外の車両にもお使いいただけます。

ラップタイムにこだわる方に フェラーリ・チャレンジ指定レーシングタイヤ



PIRELLI TECHNOLOGY

クルマのパフォーマンスを最大限に引き出したい方に

モーターエンthusiastとして自分のクルマのパフォーマンスを最大限に引き出したいという要求は当然のことです。その要求をかなえるために安全なサーキットで最高のグリップを持つタイヤを使いましょう。ピレリのレーシングタイヤはFIA-GTやフェラーリ・チャレンジ、WRCターマック・ラリーなど、多くのスポーツカーのノウハウが蓄積されています。スポーツ走行を楽しみたい方からラップタイムにこだわる方までさまざまな要求に応えます。

※購入の際は最寄のモータースポーツショップにお問い合わせください。

※競技用タイヤです。公道走行はできません。

※レインタイヤのパターンは、サイズにより異なります。

※在庫に限りがございますので、ご注文前に在庫状況をご確認ください。

※サイズによっては写真とトレッド及びサイドウォールデザイン、仕様が異なる場合があります。

CIRCUIT TYRES SIZE LINE UP

サイズ	レベル	適用車種
325/680-18	DHF	GT3
315/680-18	WHA	GT3
325/705-18	DHF/WHA	GT3
305/660-18	DHF/WH	GT4
305/680-18	DHF/WH	GT4
285/645-18	DHF/WH	GT4
265/645-18	DHF/WH	GT4
280/680-19	DH/WH	フェラーリ C 296
300/720-19	DH/WH	フェラーリ C 296
275/675-19	DHB/WH	フェラーリ C 488Evo
315/705-19	DHB/WH	フェラーリ C 488Evo

DHB, DHF: ドライ / ハード WH, WHA: レイン / ハード

時代を超えたパフォーマンス クラシックラリーカー用 コンペティションタイヤ



P7™ CORSA CLASSIC SIZE LINE UP

インチ	サイズ	商品コード	総幅 (mm)	外径 (mm)	標準リム (インチ)	主な適用車種
15	305/35R15 80W	4449000	313	595	11	リア - ランチアストラトス、フィアット 131 アバルト、ボルシェ 911
	235/45R15 74H	4448700	236	593	8	フロント - ランチアラリー 037、ストラトス、フィアット 131 アバルト、ボルシェ 911
13	225/45R13 67H	4451800	225	532	7.5	フォード エスコート、オペル カデット
	225/45R13 67H	4452000	225	532	7.5	フォード エスコート、オペル カデット

▲: 販売計画サイズ
 ※すべてチューブレスタイプです。
 ※一部を除き ETRTO (欧州タイヤ規格) 資料による数値です。
 ※特殊な仕様となっておりますのでリムへの適合の際は必ず安全ケージに入れて作業願います。
 ※ヘビーウェットでのご使用の際は速度を充分落として安全運転を心がけてください。

1972
CN54



CINTURATO CN54™

インチ	サイズ	商品コード	総幅 (mm)	外径 (mm)	標準リム (インチ)
12	125R12	62S 3790000	132	518	3.5

CN54は、70年代初頭に導入された象徴的なチントゥラートCA67の後継として登場し、性能やトレッドの耐久性がさらに向上しました。ラリー活動での経験から、CN54はCA67を発展させたトレッドパターンを採用しながら、さらに強固で安定したベルト構造を採用することで路面をしっかりとつかむ力と耐偏摩耗性を高めました。

CINTURATO P7

1974



CINTURATO P7™

インチ	サイズ	商品コード	総幅 (mm)	外径 (mm)	標準リム (インチ)
16	225/50R16 N4 92Y	3147800	233	632	7
	205/55R16 N4 91Y	3147700	214	632	6.5
15	225/50ZR15 N5 (91Y)	3942400	233	607	7
	205/50R15 N5 86Y	3867300	214	587	6.5

公式には1976年1月に公道仕様が市場投入されましたが、ピレリP7™は1974年からランチャ ストラトスに装着されWRCでテストされました。スーパースポーツと呼ばれる新しいラジアルは、ゼロディグリー・ナイロンベルトと特に超ロープロファイルジオメトリーのシリーズ50などの国際的レースタイヤに重要な進歩をもたらしました。公道用P7™は、ボルシェ 911 カレラ ターボに初めて装着され、1976年にランボルギーニ ウラッコとカウンタックが、またデトマソ ハンテラが続きました。195/50 VR15のピレリP7™も、またフィアット131 ラリーの公道仕様に承認されました。

※主なメーカー承認マーク N4、N5：ボルシェ

承認マークが無くても装着承認されている場合もあります。承認マーク打刻タイヤでも他のメーカーに承認されている場合も多数ございます。適合するサイズであれば承認モデル以外の車両にもお使いいただけます。

※すべてチューブレスタイプです。※一部を除き ETRTO (欧州タイヤ規格) 資料による数値です。※特殊な仕様になっておりますのでリムへの取付の際は必ず安全ケージに入れて作業願います。※ヘビーウェットでのご使用の際は速度を充分落とす安全運転を心がけてください。※サイズによっては写真とトレッド及びサイドウォールデザイン、仕様が異なる場合があります。

ピレリ サイバータイヤ テクノロジー

ピレリの紹介する“サイバータイヤ・テクノロジー”は、車と通信することのできるセンサーをタイヤに搭載した新技術



サイバータイヤとは？

センサーが搭載されたタイヤです。下記の情報をリアルタイムに車に伝達することで、性能と安全性を高めます。

・タイヤID(タイヤサイズや許容荷重や速度等の情報) | ・タイヤの空気圧と温度

サイバータイヤはどのように機能する？

各タイヤのセンサーからデータが供給され、車載コンピューターに統合された、ピレリが開発したソフトウェアによって処理されます。

**ピレリサイバータイヤシステム
車とタイヤの通信のはじまり**

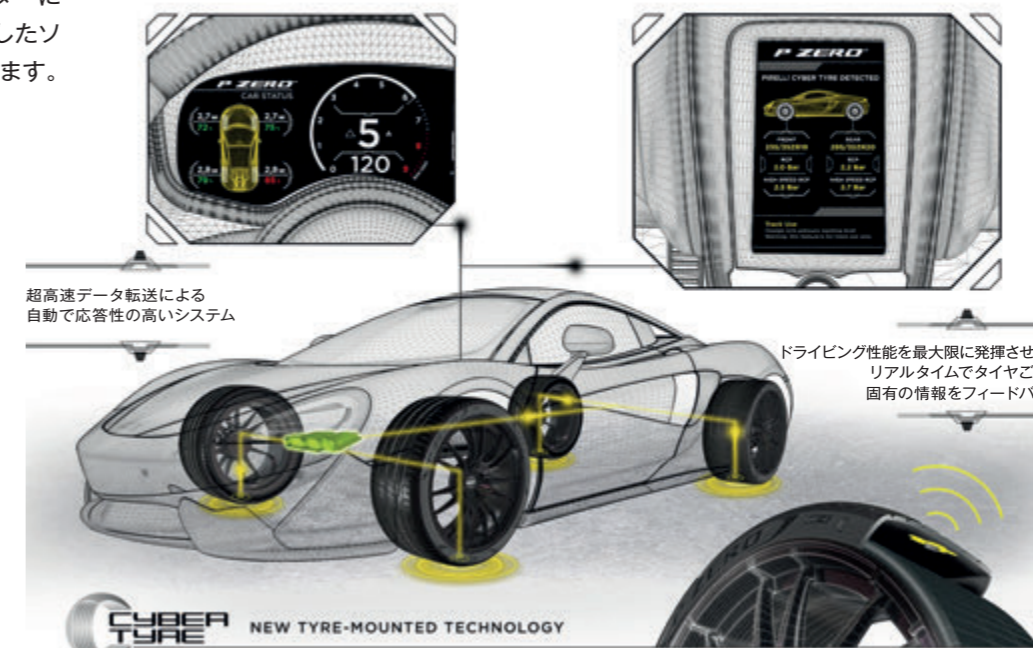

パフォーマンス

専用開発されたセンサー付きタイヤと車両のシステムとの組み合わせにより、車両の様々な制御が高レベルで可能になり、車両のパフォーマンスと安全性を飛躍的に向上させます。ピレリのサイバータイヤは、業界ベンチマークとなることを目指し、コネクテッドソリューションとしてのタイヤを主要な役割へと進化させ、更に安全で持続可能な未来に貢献します。

サイバータイヤを示すこのマークがサイドウォールに打刻されています。

※サイバータイヤをご使用いただくには、専用車両への装着が必要となります。



ピレリ エレクトテクノロジー

ピレリの紹介する“エレクト・テクノロジー”は、電気自動車やプラグインハイブリッド車向けに開発された技術



エレクトの特徴と利点

- ・**低転がり抵抗**：より長い航続距離を実現、またバッテリー消費量が抑えられ充電回数を減らすことができ利便性も向上します。
- ・**静粛性**：タイヤ起因の車内の騒音を低減し、静粛性と快適性を向上させます。電気自動車の利点を最大限に感じられます。
- ・**最大化されたグリップ力**：電気モーターの高トルクを制御し、車を的確にコントロールします。加速とブレーキング時のパフォーマンスを最適化することで、安全なドライブが楽しめます。また高トルク・高荷重によるタイヤの摩耗を抑制します。



エレクトのロゴはピレリのエレクトテクノロジーを採用した商品に使われ、サイドウォールに打刻されています。



ABOUT PIRELLI
P ZERO
Cinturato
POWERGY
Cinturato ALL SEASONS
SUV / 4 X 4
SCORPION
OTHER PRODUCTS
MOTOR SPORT
TECHNOLOGY & LINE UP

ピレリ シールインサイド テクノロジー

ピレリの紹介する“シールインサイド・テクノロジー”はパンクの際にも安全なドライブが続けられるように新しいコンセプトに基づいて開発された技術

シールインサイドとは？

シールインサイドは異物によってタイヤのパンクが発生した場合でも内部の空気が抜けることを防ぐタイヤの構造をもったタイヤです。この技術によって予期しない空気漏れが発生する事象の大半を防ぐことができます(※)。

※当技術は全てのパンクに対応できる技術ではありません。損傷程度によっては空気漏れを防ぐことが出来ない場合がございます。

※当技術はパンクした際に永久的に空気漏れを防ぐ事を保証する技術では有りません。



シールインサイドはどのように機能する？

タイヤの内側に貼られているシーリング・レイヤーが、異物が刺さったことによって発生する空気漏れを、たとえ異物が残っていても抜けていても、硬くブロック。シールインサイドは開いた穴に対して即座に反応し、効果的に塞ぎます。ほとんどのケースでドライバーはパンクしたことに気づきません。

フェイス1

釘がタイヤの内部に貫通し、遺留した場合、シーリング材が釘に付着し、パンクした部分を塞ぐ。



フェイス2

釘がタイヤから抜けた場合、釘が刺さった際に付着したシーリング材が釘と一緒に引き出され、穴を塞ぐ。



パフォーマンス

シールインサイド・タイヤの転がり抵抗、コンフォート、ノイズやドライ・ウェットといったドライビング・パフォーマンスは一般のタイヤと差がありません。シールインサイド・テクノロジーは専用のホイールやTPMS(タイヤ空気圧警報装置)の装着は不要です。タイヤサイズさえ適合すればいかなるクルマにも装着が可能です。

シールインサイドのロゴはピレリのシールインサイド・テクノロジーを採用した商品に使われ、サイドウォールにも打刻されています。



ピレリ ノイズキャンセリング システム テクノロジー

ピレリの紹介する“ノイズキャンセリングシステム・テクノロジー”は車内騒音を抑制させるように新しいコンセプトに基づいて開発された技術

PNCSとは？

ピレリノイズキャンセリングシステム(略称“PNCS”)はタイヤが回転し、路面と接地する際の変形によって発生する空洞共鳴音を抑制する構造をもったタイヤです。空洞共鳴音は車内騒音を構成する主要因のひとつです。

PNCSはどのように機能する？

PNCSは音を吸収するスポンジによって構成されています。そのスポンジはインナーライナーに特殊な糊を用いて貼りつけられ、車内への騒音の侵入を抑え、静粛性を高めています。

パフォーマンス

PNCSの転がり抵抗、コンフォート、ノイズやドライ・ウェットといったドライビング・パフォーマンスは一般のタイヤと差がありません。PNCSは専用のホイールの装着は不要です。タイヤサイズとマーキングさえ適合すればいかなるクルマにも装着が可能です。

PNCSのロゴはピレリのPNCSテクノロジーを採用した商品に使われ、サイドウォールに打刻されています。



ピレリ ランフラットタイヤ

タイヤの空気が抜けた状態でも強化されたサイドウォールによって車重を支えるタイヤ※

当社従来の構造のタイヤ

空気圧がかなり下がった場合に：

- ホイールがタイヤのサイドウォールに接触
- タイヤが熱を持ち内部構造に損害を与える
- 内部構造が破壊される
- ビード部が外れるリスクが増大

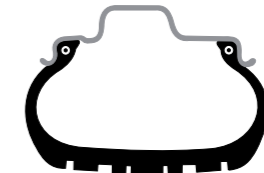

正常なタイヤ



パンクしたタイヤ

(イメージ)

ピレリのランフラットタイヤ

空気圧がかなり下がった場合に：

- ピレリのランフラットテクノロジーによって安全性と操安性を発揮
- サイドウォール内部に貼りつけられたピレリの自立サポート型システムが一定のタイヤ強度を提供
- ピレリ ランフラットタイヤがクルマの横方向の荷重を支える

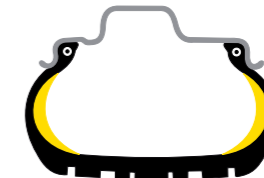

正常なタイヤ

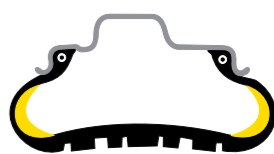

パンクしたタイヤ

(イメージ)

※ピレリのランフラットタイヤは空気圧が少ない状態や完全に抜けた状態になってもクルマを自宅などの安全な場所へたどり着けるようにデザインされています。ピレリのランフラットテクノロジーによって最長80km(50マイル)の距離を最高時速80km/h(50mph)で走行できるようにデザインされています。

*ピレリ ランフラットタイヤ使用上の注意

ランフラットタイヤはランフラットタイヤの装着が想定されているクルマ向けに設計されています。ランフラットタイヤはタイヤ空気圧警報装置(TPMS)の装着が必須となっています。ランフラットタイヤとTPMSの装着は専門の機械を備えたディーラーで行ってください。

ピレリのランフラットタイヤは空気圧が抜けた状態で最長80km(50マイル)の距離を最高時速80km/h(50mph)で走行できるようにデザインされています。クルマのオーナーズマニュアルを読んで正しい使用方法を守ってください。空気圧警報装置が警報を発した際にはタイヤとTPMS両方をディーラーにて点検してもらってください。タイヤの空気圧が抜けた場合にはタイヤは修理の上継続使用を行わずに速やかに交換してください。タイヤの修理を行っても元の状態には戻りません。ダメージを受けた、もしくは、空気圧が抜けたランフラットを交換する際には同じサイズの同じスペック(荷重指数・速度記号)のタイヤと交換してください。ピレリは異なる銘柄や異なるスペックのタイヤを同一の車軸に装着することは推奨していません。空気圧が抜けた際にはホイールも同時に点検し、ダメージが無いか確認してください。リムに傷がついたり、変形した場合には新しいランフラットタイヤと一緒に交換してください。低圧走行時にビードが外れるリスクを避けるために、EH2リムの装着を推奨します。

ピレリ ランフォワードテクノロジー

➤➤RUN FORWARD™

タイヤの快適性と転がり抵抗レベルを通常のタイヤレベルに維持しながら、内部構造の側壁に挿入された補強材により、タイヤがパンクし空気圧がゼロの状態でも車両を支える事ができ、時速80km/hで40kmの距離まで走行可能です。

またイン側とアウト側の側壁の補強を非対称とし、最新の材料の採用により、側壁が受ける応力が軽減されます。装着に専用ホイールは不要です。

※最新のP ZERO Eに採用。詳しくはP.7をご参照ください。
※ランフラットタイヤではありません。

左右非対称なタイヤの構造

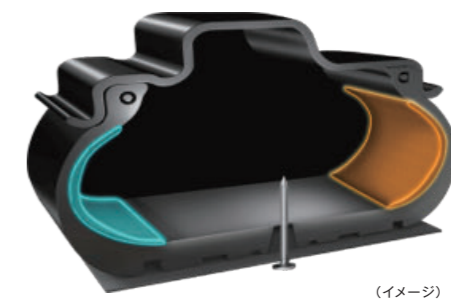

(イメージ)



(イメージ)

タイヤはクルマと路面をつなぐ唯一のアイテムです。そのため、お使いのタイヤの特徴を理解し、正しい使用方法を守り、定期的にメンテナンスを行うことは安全なドライブのための基本となり、同時に、タイヤライフを延ばし、費用の節約にもつながります。乗用車タイヤには残溝が1.6mmになると溝が塞がれるスリップサインが設けられています。このスリップサインが1か所でも露出している状態になると危険ですし法律にも抵触します。早急に交換を行ってください。



トレッド部の溝深さを点検しましょう

乗用車用タイヤの場合、スリップサインの出た(残溝が1.6mm未満)タイヤで走るとは法令(道路運送車両の保安基準)で禁止されています。しかし、法令に限らずセーフティマージンを十分に確保するために法令基準以上にタイヤの溝が残っていてもウェットブレーキングの性能に不満を感じた場合にはタイヤを交換することを推奨いたします。

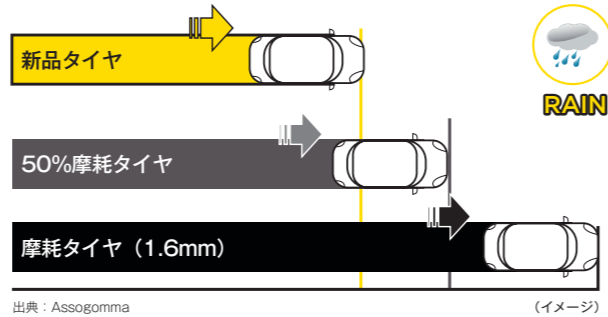

出典：Assogomma (イメージ) **ウェット路面におけるタイヤ摩耗とウェットブレーキ性能の比較**



正しいタイヤ空気圧を維持させましょう

タイヤの空気圧は安全性に直接の影響を及ぼします。タイヤの空気圧は冷えている状態で最低でも月1回は点検しましょう。また、長距離のドライブの前には必ず行いましょう。正しい空気圧のタイヤに較べて空気圧の不足しているタイヤは制動距離が延びることがあります。

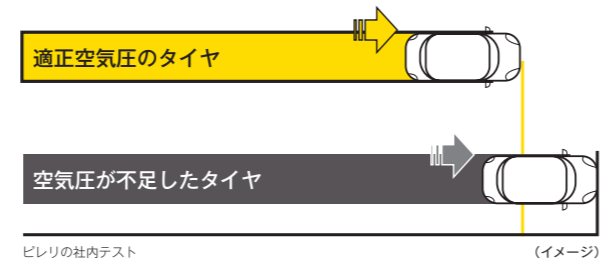

ピレリの社内テスト (イメージ) **空気圧とブレーキ性能の比較**



タイヤの目視点検をしましょう

縁石や路面のくぼみ、マンホールの縁などの接触はタイヤの内部構造にダメージをあたえることがあります。ダメージがすぐには表れなかったり外部からは認識することができなかったりすることがあります。タイヤが障害物に接触した際にはタイヤのエキスパートに点検してもらいましょう。構造的にダメージを受けたタイヤは走行には適していないので至急交換しましょう。

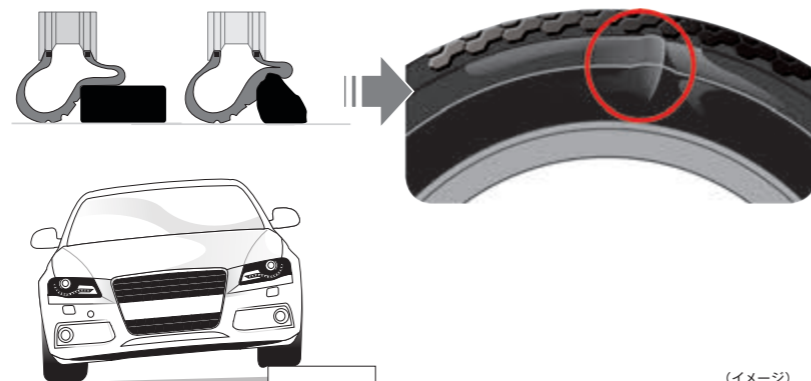

(イメージ)

インチ	サイズ	適合リム幅	P ZERO E	P ZERO R	P-ZERO	P-ZERO CORSA	P ZERO P ZERO ALL SEASON	P ZERO NERO ALL SEASON	P ZERO CORSA SYSTEM	CINTURATO P7 ALL SEASON	POWERGY	SCORPION MS	SCORPION VERDE	SCORPION ZERO A SIMMETRICO	SCORPION ZERO	SCORPION ZERO ALL SEASON	SCORPION VERDE ALL SEASON		
24	285/35R24	9.5~11							As										
23	325/30R23	11~12			●														
	315/30R23	10.5~11.5			●●°														
	325/35R23	11~13			●●°P														
	285/35R23	9.5~11			●●°P														
	275/35R23	9~11			●●°P														
285/40R23	9.5~11			●●°P													●°P		
22	335/25R22	11.5~12.5						●											
	315/25R22	11~12			●														
	315/30R22	10.5~11.5			●●°Pe	●		●●°P7											
	295/30R22	10~11			●														
	285/30R22	9.5~10.5			●●°P														
	255/30R22	8.5~9.5			●													●°P	
	325/35R22	11~13			●●°P													●°P	
	315/35R22	10.5~12.5			●●°P° R/F	●●°												●°P	
	295/35R22	10~11.5			●●°P	●°													
	285/35R22	9.5~11		rnf°		●●°P°Pe		●°P7										●°Pe	
	275/35R22	9~11			●●°P°Pe									●°P				●°Pe	
	265/35R22	9~10.5			●°P°Pe													●°Pe	
	255/35R22	8.5~10			●●°P														
	295/40R22	10~11.5													●				
	285/40R22	9.5~11			●●°P	●		●											●●°P
275/40R22	9~11		°P	●°P°°Pe	●°		●°P											●°P ●●°P	
265/40R22	9~10.5		rnf°	●			●°P											●●°P	
255/40R22	8.5~10			●°P°	●°													●°P	
285/45R22	9~10.5			●°P										●				●°P	
21	355/25R21	12.5~13.5			●				●°1										
	345/30R21	11.5~12.5			●														
	335/30R21	11.5~12.5			●														
	325/30R21	11~12		●	●●°P	●		R/F											
	315/30R21	10.5~11.5		●	●●°P°	●				●									
	305/30R21	10.5~11.5		●°	●●°P°														
	295/30R21	10~11			●●°P°Pe														
	285/30R21	9.5~10.5			●●°P			●°P											
	275/30R21	9~10			●●°P°Pe R/F			●°P											
	265/30R21	9~10			●°P														
	255/30R21	8.5~9.5						●											
	315/35R21	10.5~12.5			●●°P R/F	●		●											●
	305/35R21	10~12			●°P														
	295/35R21	10~11.5			●●°								●						●
	285/35R21	9.5~11			●●°3			R/F											●
275/35R21	9~11			●●°P°Pe R/F	●		●		●										
265/35R21	9~10.5		rnf°	●°	●●°P°														
255/35R21	8.5~10			●°P°Pe															
245/35R21	8~9.5		rnf°		●●°P R/F														
315/40R21	10.5~12.5			●●°P															
295/40R21	10~11.5			●●°				●											●
285/40R21	9.5~11			●			●												●
275/40R21	9~11			●°P R/F															●
265/40R21	9~10.5			●●°P°Pe	●		●												●
255/40R21	8.5~10		rnf°		●●°P°Pe			●											●
245/40R21	8~9.5			●°P R/F															●
285/45R21	9~10.5			●°P R/F				●											●
275/45R21	8.5~10.5			●●°P															●●°P
265/45R21	8.5~10		●° rnf°		●														●
255/45R21	8~9.5			●°															●
245/45R21	7.5~9			●°P															●°P
235/45R21	7.5~9		rnf°																
275/50R21	7.5~9.5																		
255/50R21	7~9				●°Pe														
20	345/30R20	11.5~12.5							●°1										
	335/30R20	11.5~12.5						●											

As: アシメトリコ (非対称パターン) R/F: ランフラット 1: Asimmetrico 2
 Di: ディレクショナル (方向性パターン) P: ビレリノイズキャンセリングシステム 3: シールインサイド
 rnf: ランフォワード e: エレクト 7: P ZERO ALL SEASON



ABOUT PIRELLI
 P ZERO
 Cinturato
 POWERGY
 ALL SEASON
 SUV / 4x4
 SCORPION
 OTHER PRODUCTS
 MOTOR SPORT
 TECHNOLOGY & LINE UP

PIRELLI 2025 ALL LINE UP

インチ	サイズ	適合リム幅	P ZERO E	P ZERO R	P-ZERO	P-ZERO CORSA	P ZERO	P ZERO ROSSO	P ZERO NERO ALL SEASON	P ZERO CORSA SYSTEM	CINTURATO P7 ALL SEASON	CINTURATO P7 BLUE	POWERGY	CINTURATO ALL SEASON SF3	SCORPION	SCORPION M5	SCORPION ALLTERRAIN PLUS	SCORPION VERDE	SCORPION ZERO ASIMMETRICO	SCORPION ZERO	SCORPION ATR	SCORPION ZERO ALL SEASON	SCORPION VERDE ALL SEASON	
19	325/30R20	11~12			●			As	As															
19	315/30R20	10.5~11.5			●				● ¹															
19	305/30R20	10.5~11.5			●● ^P	●● ^P	●																	
19	295/30R20	10~11			●		●																	
19	285/30R20	9.5~10.5			● ^e	●	●																	
19	275/30R20	9~10			● ^P	● ^P	●						●											
19	265/30R20	9~10			● ^P	● ^P	●																	
19	255/30R20	8.5~9.5			● ^P	● ^P	●		● ¹															
19	245/30R20	8~9			●	●	●																	
19	325/35R20	11~13			●	●	●																	
19	315/35R20	10.5~12.5			●● ^P	● ^P	●				● ²													
19	305/35R20	10~12			●	●	●																	
19	295/35R20	10~11.5			●● ^P	● ^P	●																	
19	285/35R20	9.5~11			●● ^P	● ^P	●																	
19	275/35R20	9~11			● ^P	● ^P	●● ^P	● ^P																
19	265/35R20	9~10.5			●	●	●																	
19	255/35R20	8.5~10	●		●● ^P	● ^P	●																	
19	245/35R20	8~9.5			●● ^P	● ^P	●						●											
19	235/35R20	8~9.5			●● ^P	● ^P	●																	
19	225/35R20	7.5~9			● ^P	● ^P	●																	
19	305/40R20	10~12			● ^e	● ^e	●																	
19	295/40R20	10~11.5			●	●	●																	
19	285/40R20	9.5~11	rnf ^e		●	●	●				● ^e													
19	275/40R20	9~11			●● ^P	● ^P	●				● ²													
19	265/40R20	9~10.5			●● ^P	● ^P	●		●															
19	255/40R20	8.5~10	rnf ^e		●● ^P	● ^P	●																	
19	245/40R20	8~9.5			●● ^P	● ^P	●		● ³															
19	235/40R20	8~9.5			● ^P	● ^P	●																	
19	225/40R20	7.5~9			R/F																			
19	295/45R20	9.5~11			●		R/F															●	R/F	
19	285/45R20	9~10.5			●																			
19	275/45R20	8.5~10.5			● ^e	R/F	●						●											
19	265/45R20	8.5~10			●	●	●																	
19	255/45R20	8~9.5	rnf ^e		●● ^P	● ^P	●				● ^{e3}	●● ^e										● ^e	● ^e	
19	245/45R20	7.5~9	rnf ^e		● ^P	R/F	●				● ^e													
19	235/45R20	7.5~9			●● ^e		●																	
19	285/50R20	8~10			●		●																	
19	275/50R20	7.5~9.5			● ^e	R/F																		
19	265/50R20	7.5~9.5			●		●																	
19	255/50R20	7~9	rnf ^e		●		●															● ^P	●	
19	245/50R20	7~8.5			●		●																	
19	235/50R20	6.5~8.5	rnf ^e		●		●							● ^{e3}	●							● ^P	● ^e	
19	255/55R20	7~9			●		●															●● ^P	●	
19	235/55R20	6.5~8.5			●		●																	
19	255/60R20	7~9			●		●															●		
19	305/30R19	10.5~11.5			●		●																	
19	295/30R19	10~11			●		●																	
19	285/30R19	9.5~10.5			●		●		● ¹															
19	275/30R19	9~10			●		●																	
19	265/30R19	9~10			●		●		● ¹															
19	255/30R19	8.5~9.5			●		●																	
19	245/30R19	8~9			●		R/F																	
19	305/35R19	10~12			●		R/F																	
19	285/35R19	9.5~11			●		●																	
19	275/35R19	9~11			● ^P	●	R/F				R/F													
19	265/35R19	9~10.5			●		●																	
19	255/35R19	8.5~10			● ^P	● ^P	●						●											
19	245/35R19	8~9.5			●● ^P	● ^P	●		● ¹				●	●										
19	235/35R19	8~9.5			●		●																	
19	225/35R19	7.5~9			● ^P	R/F	● ^P	● ^P	● ^P	R/F														
19	295/40R19	10~11.5			●		●																	
19	285/40R19	9.5~11			●● ^P	● ^P	●																	

As : アシメトリコ (非対称パターン) R/F : ランフラット 1 : Asimmetrico 2
 Di : ディレクショナル (方向性パターン) P : ヒレリノイズキャンセリングシステム 2 : CINTURATO P7™ ALL SEASON
 rnf : ランフォワード e : エレクト 3 : シールインサイド

インチ	サイズ	適合リム幅	P ZERO E	P-ZERO	P ZERO	P ZERO ROSSO	P ZERO NERO ALL SEASON	P ZERO CORSA SYSTEM	P ZERO SYSTEM	CINTURATO P7 (P7C2)	CINTURATO P7	CINTURATO P7 ALL SEASON	POWERGY	CINTURATO ALL SEASON SF3	SCORPION	SCORPION M5	SCORPION ALLTERRAIN PLUS	SCORPION VERDE	SCORPION ZERO ASIMMETRICO	SCORPION ZERO	SCORPION ZERO ALL SEASON	SCORPION VERDE ALL SEASON	SCORPION ALL SEASON SF	
19	275/40R19	9~11		● ^P	R/F	●																		
19	265/40R19	9~10.5		●	●																			
19	255/40R19	8.5~10		● ^P	R/F	● ^P							●											
19	245/40R19	8~9.5		●● ^P	● ^P	●					R/F ³	R/F	●	●										
19	235/40R19	8~9.5	rnf ^e	●	● ^P	●					●● ³		●	●										
19	225/40R19	7.5~9		●● ^P	R/F								●	●										
19	295/45R19	9.5~11			●																		●	
19	285/45R19	9~10.5			●																			
19	275/45R19	8.5~10.5			●		●																	
19	265/45R19	8.5~10			●																			
19	255/45R19	8~9.5	rnf ^e	●● ^P	● ^P	●				●	● ^P			● ³	●							● ³		
19	245/45R19	7.5~9		●● ^P	R/F	● ^P							●											
19	235/45R19	7.5~9		● ^P	R/F																	● ^P		
19	225/45R19	7~8.5		● ^P	R/F						R/F		●	●										
19	275/50R19	7.5~9.5		● ^P	R/F	●																	●	
19	265/50R19	7.5~9.5		● ^P	R/F	●																	●	
19	255/50R19	7~9		●● ^e	●																		●	
19	245/50R19	7~8.5		●							R/F	R/F												
19	235/50R19	6.5~8.5	rnf ^e	●● ^e										● ³	●							●● ³		
19	275/55R19	7.5~9.5		●	●																		●	
19	255/55R19	7~9		●	●																		●	
19	235/55R19	6.5~8.5			●					</														

インチ	サイズ	適合リム幅	P-ZERO	P ZERO	P ZERO ROSSO	P ZERO NERO	P ZERO SYSTEM	CINTURATO P7 (P7C2)	CINTURATO P7	CINTURATO P1 CINTURATO P6	POWERGY	CINTURATO ALL SEASON SF3	P6000	SCORPION	SCORPION MS	SCORPION ALLTERRAIN PLUS	SCORPION VERDE	SCORPION VERDE ALL SEASON	SCORPION VERDE ALL SEASON SF
18	235/60R18	6.5~8.5			As		As												
	225/60R18	6~8							R/F										
17	235/65R18	6.5~8.5																	
	335/35R17	11~13																	
	285/40R17	9.5~11																	
	255/40R17	8.5~10																	
	245/40R17	8~9.5																	
	205/40R17	7~8																	
	255/45R17	8~9.5																	
	245/45R17	7.5~9																	
	235/45R17	7.5~9																	
	225/45R17	7~8.5																	
	215/45R17	7~8																	
	205/45R17	6.5~7.5																	
	225/50R17	6~8																	
	215/50R17	6~7.5																	
	205/50R17	5.5~7.5																	
235/55R17	6.5~8.5																		
225/55R17	6~8																		
215/55R17	6~7.5																		
205/55R17	5.5~7.5																		
255/60R17	7~9																		
225/60R17	6~8																		
215/60R17	6~7.5																		
265/65R17	7.5~9.5																		
245/65R17	7~8.5																		
235/65R17	6.5~8.5																		
225/65R17	6~8																		
215/65R17	6~7.5																		
16	245/45R16	7.5~9																	
	205/45R16	6.5~7.5																	
	225/50R16	6~8																	
	225/55R16	6~8																	
	215/55R16	6~7.5																	
	205/55R16	5.5~7.5																	
	195/55R16	5.5~7																	
	225/60R16	6~8																	
	215/60R16	6~7.5																	
	205/60R16	5.5~7.5																	
15	195/60R16	5.5~7																	
	245/70R16	6.5~8																	
	215/70R16	5.5~7																	
	345/35R15	11.5~13.5																	
	195/55R15	5.5~7																	
	165/55R15	4.5~6																	
	215/60R15	6~7.5																	
	195/60R15	5.5~7																	
	185/60R15	5~6.5																	
	205/65R15	5.5~7.5																	
14	195/65R15	5.5~7																	
	185/65R15	5~6.5																	
	175/65R15	5~6																	
	205/70R15	5~7																	
	185/70R15	4.5~6																	
	175/65R14	5~6																	
	165/70R14	4~5.5																	

As : アシメトリック (非対称パターン) P : ビレリノイズキャンセリングシステム 5 : CINTURATO™ ALL SEASON
 Di : ディレクショナル (方向性パターン) e : エレクト 6 : CINTURATO P6™
 rf : ランフラット 3 : シールインサイド
 R/F : ランフラット 4 : CINTURATO™ ALL SEASON SF2

モデル	フロント&リア	サイズ	パターン	マーキング
ACURA				
NSX	フロント	245/35ZR19 (93Y) XL	P-ZERO (PZ4)	(H0)
	リア	305/30ZR20 (103Y) XL	P-ZERO (PZ4)	(H0)
ALFA ROMEO				
4C	フロント	205/40ZR18 86Y XL	P ZERO	(AR)
	フロント	205/45ZR17 88Y XL	P ZERO	(AR)
	リア	235/35ZR19 91Y XL	P ZERO	(AR)
	リア	235/40ZR18 95Y XL	P ZERO	(AR)
GIULIA	フロント	225/40R19 93Y XL	P-ZERO (PZ4)	(AR) r-f
	フロント	225/45R18 91W	CINTURATO P7 (P7C2)	(AR) r-f
	フロント	245/35ZR19 (93Y) XL	P-ZERO (PZ4)	(AR)
	リア	255/35R19 96Y XL	P-ZERO (PZ4)	(AR) r-f
	リア	255/40R18 95W	CINTURATO P7 (P7C2)	(AR) r-f
	リア	285/30ZR19 (98Y) XL	PZERO CORSA SYSTEM ASIMMETRICO 2	(AR)
STELVIO	フロント&リア	235/55R19 105V XL	SCORPION VERDE ALL SEASON	(AR)
	フロント&リア	235/55R19 105Y XL	SCORPION VERDE	(AR)
	フロント&リア	255/40R21 102W XL	P-ZERO (PZ4)	(AR)
	フロント	255/40R21 102Y XL	P-ZERO (PZ4)	(AR)
TONALE	フロント	255/45R20 101Y	P-ZERO (PZ4)	(AR)
	リア	285/40R20 104Y	P-ZERO (PZ4)	(AR)
	フロント&リア	235/40R20 96V XL	P-ZERO (PZ4)	(AR)
ALPINA				
B3	フロント	255/30ZR20 (92Y)XL	P-ZERO (PZ4)	(ALP)
	フロント	255/35ZR19 (96Y)XL	P-ZERO (PZ4)	(ALP)
	リア	265/30ZR20 (94Y)XL	P-ZERO (PZ4)	(ALP)
	リア	265/35ZR19 (98Y)XL	P-ZERO (PZ4)	(ALP)
B4	フロント	255/35ZR20 (97Y)XL	P-ZERO (PZ4)	(ALP)
	リア	285/30ZR20 (99Y)XL	P-ZERO (PZ4)	(ALP)
B5	フロント	255/35ZR20 (97Y)XL	P-ZERO (PZ4)	(ALP)
	リア	285/30ZR20 (99Y)XL	P-ZERO (PZ4)	(ALP)
	リア	295/30ZR20 (101Y)XL	P-ZERO (PZ4)	(ALP)
B8	フロント	245/35ZR21 (96Y)XL	P-ZERO (PZ4)	(ALP) PNCS
	リア	285/30ZR21 (100Y)XL	P-ZERO (PZ4)	(ALP)
XB7	フロント&リア	285/45R21 113Y XL	P-ZERO (PZ4)	(★) r-f
	フロント	285/35ZR23 (107Y)XL	P-ZERO (PZ4)	(ALP) PNCS
XD3	フロント	325/30ZR23 (109Y)XL	P-ZERO (PZ4)	(ALP)
	フロント	255/35ZR22 (99Y)XL	P-ZERO (PZ4)	(ALP)
XD4	フロント	255/45ZR20 (105Y)XL	P-ZERO (PZ4)	(ALP)
	リア	295/30ZR22 (103Y)XL	P-ZERO (PZ4)	(ALP)
DB9	フロント	255/35ZR22 (99Y)XL	P-ZERO (PZ4)	(ALP)
	リア	295/30ZR22 (103Y)XL	P-ZERO (PZ4)	(ALP)
ASTON MARTIN				
DB9	リア	295/30ZR20 (101Y)XL	P ZERO	(AMS)
DBS	リア	295/30ZR20 (101Y)XL	P ZERO	(AMS)
DBS SUPERLEGGERA	フロント	265/35ZR21 (101Y)XL	P-ZERO (PZ4)	(ATA) PNCS
	リア	305/30ZR21 (104Y)XL	P-ZERO (PZ4)	(ATA) PNCS
DBX	フロント	285/35ZR23 (107Y)XL	P-ZERO (PZ4)	(ABA) PNCS
	フロント	285/40ZR22 (110Y)XL	P-ZERO (PZ4)	(ABA) PNCS
	フロント	285/40ZR22 (110Y)XL	SCORPION ZERO ALL SEASON	(ABB) PNCS
	リア	325/30ZR23 (109Y)XL	P-ZERO (PZ4)	(ABA) PNCS
DBX V6	リア	325/35ZR22 (114Y)XL	P-ZERO (PZ4)	(ABB) PNCS
	リア	325/35ZR22 (114Y)XL	SCORPION ZERO ALL SEASON	(ABB) PNCS
DBX V8 SPORT	フロント	285/40ZR22 (110Y)XL	SCORPION ZERO ALL SEASON	(ABB) PNCS
	リア	325/35ZR22 (114Y)XL	SCORPION ZERO ALL SEASON	(ABB) PNCS
V12 SPEEDSTER	フロント	265/35ZR21 (101Y)XL	P-ZERO (PZ4)	(ATA) PNCS
	リア	305/30ZR21 (104Y)XL	P-ZERO (PZ4)	(ATA) PNCS
V12 VANTAGE	フロント	255/35ZR19 (96Y)XL	P ZERO	(AM8)
	リア	295/30ZR19 (100Y)XL	P ZERO	(AM8)
VANQUISH	フロント	255/35ZR20 (97Y)XL	P ZERO	(AM4)
	フロント	265/35ZR21 (101Y)XL	P-ZERO (PZ4)	(ATA) PNCS
	リア	305/30ZR20 (103Y)XL	P ZERO	(AM4) PNCS
A3	フロント&リア	205/55R16 91W	CINTURATO P7	(AO)
	フロント&リア	225/40R18 92Y XL	CINTURATO P7 (P7C2)	(AO)
	フロント&リア	225/40R18 92Y XL	P-ZERO (PZ4)	(AO)
A4	フロント	205/40R18 86Y XL	P ZERO	(AR)
	フロント	205/45ZR17 88Y XL	P ZERO	(AR)
	リア	235/35ZR19 91Y XL	P ZERO	(AR)
A4 ALLROAD	フロント	225/40R19 93Y XL	P-ZERO (PZ4)	(AR)
	フロント	225/45R18 91W	CINTURATO P7 (P7C2)	(AR)
	フロント	245/35ZR19 (93Y) XL	P-ZERO (PZ4)	(AR)
	リア	255/35R19 96Y XL	P-ZERO (PZ4)	(AR)
	リア	255/40R18 95W	CINTURATO P7 (P7C2)	(AR)
	リア	285/30ZR19 (98Y) XL	PZERO CORSA SYSTEM ASIMMETRICO 2	(AR)
A5	フロント&リア	235/55R19 105V XL	SCORPION VERDE ALL SEASON	(AR)
	フロント&リア	235/55R19 105Y XL	SCORPION VERDE	(AR)
A6	フロント	255/40R21 102W XL	P-ZERO (PZ4)	(AR)
	フロント	255/40R21 102Y XL	P-ZERO (PZ4)	(AR)
	フロント	255/45R20 101Y	P-ZERO (PZ4)	(AR)
	リア	285/40R20 104Y	P-ZERO (PZ4)	(AR)
	フロント&リア	235/40R20 96V XL	P-ZERO (PZ4)	(AR)
	フロント&リア	235/40R20 96V XL	SCORPION	
B3	フロント	255/30ZR20 (92Y)XL	P-ZERO (PZ4)	(ALP)
	フロント	255/35ZR19 (96Y)XL	P-ZERO (PZ4)	(ALP)
	リア	265/30ZR20 (94Y)XL	P-ZERO (PZ4)	(ALP)
	リア	265/35ZR19 (98Y)XL	P-ZERO (PZ4)	(ALP)
B4	フロント	255/35ZR20 (97Y)XL	P-ZERO (PZ4)	(ALP)
	リア	285/30ZR20 (99Y)XL	P-ZERO (PZ4)	(ALP)
B5	フロント	255/35ZR20 (97Y)XL	P-ZERO (PZ4)	(ALP)
	リア	285/30ZR20 (99Y)XL	P-ZERO (PZ4)	

ピレリ 車種別装着リスト

モデル	フロント&リア	サイズ	パターン	マーキング
X4	フロント&リア	245/50R18 100Y	CINTURATO P7	(★) r-f
	フロント&リア	245/50R19 105W XL	CINTURATO P7	(★) r-f
	フロント&リア	245/50R19 105W XL	P-ZERO (PZ4)	(★) r-f
	フロント	245/40R20 99Y XL	P-ZERO (PZ4)	(★) r-f
	フロント	245/40R21 100Y XL	P-ZERO (PZ4)	(★) r-f
	フロント	245/45R20 103W XL	P-ZERO (PZ4)	(★) r-f
	フロント	245/45R20 103W XL	P-ZERO (PZ4)	(★) r-f
	フロント	245/45R20 103Y XL	P-ZERO (PZ4)	(★) r-f
	フロント	255/45R20 105Y XL	P-ZERO (PZ4)	(★) r-f
	リア	265/45R20 108Y XL	P-ZERO (PZ4)	(★) r-f
	リア	275/35R20 102Y XL	P-ZERO (PZ4)	(★) r-f
	リア	275/35R21 103Y XL	P-ZERO (PZ4)	(★) r-f
	リア	275/40R20 106W XL	P-ZERO (PZ4)	(★) r-f
	リア	275/40R20 106Y XL	P-ZERO (PZ4)	(★) r-f
	X5	フロント&リア	255/50R19 107H XL	SCORPION VERDE ALL SEASON
フロント&リア		255/55R18 109H XL	SCORPION VERDE ALL SEASON	(★) r-f
フロント&リア		255/55R18 109V XL	SCORPION VERDE	(★) r-f
フロント&リア		265/50R19 110W XL	P-ZERO (PZ4)	(★) r-f
フロント&リア		265/50R19 110W XL	P-ZERO (PZ4)	(★) r-f
フロント		255/50R19 107W XL	SCORPION VERDE	(★) r-f
フロント		275/35R22 104Y XL	P-ZERO (PZ4)	(★) r-f
フロント		275/35R22 104Y XL	P-ZERO (PZ4)	(II★) r-f
フロント		275/35R22 104Y XL	P-ZERO (PZ4)	(III★) r-f
フロント		275/40R20 106W XL	P-ZERO (PZ4)	(★) r-f
フロント		275/40R21 107Y XL	P-ZERO (PZ4)	(★) r-f
フロント		275/40R21 107Y XL	P-ZERO (PZ4)	(★) r-f
フロント		275/40R21 107Y XL	P-ZERO (PZ4)	(★) r-f
フロント		275/45R20 110Y XL	P-ZERO (PZ4)	(★) elt
フロント		275/45R20 110Y XL	P-ZERO (PZ4)	(★) r-f
フロント		285/35R21 105Y XL	P ZERO	(★) r-f
フロント		285/40R20 104Y	P ZERO	(★) r-f
フロント		295/35ZR21 (107Y)XL	P-ZERO (PZ4)	(★) r-f
リア		285/45R19 111W XL	SCORPION VERDE	(★) r-f
リア		305/40R20 112Y XL	P-ZERO (PZ4)	(★) elt
リア		305/40R20 112Y XL	P-ZERO (PZ4)	(★) r-f
リア		315/30R22 107Y XL	P-ZERO (PZ4)	(★) r-f
リア		315/30R22 107Y XL	P-ZERO (PZ4)	(II★) r-f
リア		315/30R22 107Y XL	P-ZERO (PZ4)	(III★) r-f
リア		315/35R20 110W XL	P-ZERO (PZ4)	(★) r-f
リア	315/35R21 111Y XL	P-ZERO (PZ4)	(★) r-f	
リア	315/35R21 111Y XL	P-ZERO (PZ4)	(★) r-f	
リア	325/30R21 108Y XL	P ZERO	(★) r-f	
リア	325/35R20 108Y	P ZERO	(★) r-f	
リア	315/35ZR21 (111Y)XL	P-ZERO (PZ4)	(★) r-f	
リア	315/30ZR22 (107Y)XL	P-ZERO (PZ4)	(★) r-f	
X6	フロント&リア	255/50R19 107H XL	SCORPION VERDE ALL SEASON	(★) r-f
	フロント&リア	255/55R18 109H XL	SCORPION VERDE ALL SEASON	(★) r-f
	フロント&リア	255/55R18 109V XL	SCORPION VERDE	(★) r-f
	フロント&リア	265/50R19 110W XL	P-ZERO (PZ4)	(★) r-f
	フロント&リア	265/50R19 110W XL	P-ZERO (PZ4)	(★) r-f
	フロント	255/50R19 107W XL	SCORPION VERDE	(★) r-f
	フロント	275/35R22 104Y XL	P-ZERO (PZ4)	(II★) r-f
	フロント	275/35R22 104Y XL	P-ZERO (PZ4)	(III★) r-f
	フロント	275/40R20 106W XL	P-ZERO (PZ4)	(★) r-f
	フロント	275/40R21 107Y XL	P-ZERO (PZ4)	(★) r-f
	フロント	275/45R20 110Y XL	P-ZERO (PZ4)	(★) elt
	フロント	275/45R20 110Y XL	P-ZERO (PZ4)	(★) r-f
	フロント	285/35R21 105Y XL	P ZERO	(★) r-f
	フロント	285/40R20 104Y	P ZERO	(★) r-f
	フロント	295/35ZR21 (107Y)XL	P-ZERO (PZ4)	(★) r-f
	リア	285/45R19 111W XL	SCORPION VERDE	(★) r-f
	リア	305/40R20 112Y XL	P-ZERO (PZ4)	(★) elt
	リア	305/40R20 112Y XL	P-ZERO (PZ4)	(★) r-f
	リア	315/30R22 107Y XL	P-ZERO (PZ4)	(★) r-f
	リア	315/30R22 107Y XL	P-ZERO (PZ4)	(II★) r-f
	リア	315/30R22 107Y XL	P-ZERO (PZ4)	(III★) r-f
	リア	315/35R20 110W XL	P-ZERO (PZ4)	(★) r-f
	リア	315/35R21 111Y XL	P-ZERO (PZ4)	(★) r-f
	リア	325/30R21 108Y XL	P ZERO	(★) r-f
	リア	325/35R20 108Y	P ZERO	(★) r-f
リア	315/35ZR21 (111Y)XL	P-ZERO (PZ4)	(★) r-f	
リア	315/30ZR22 (107Y)XL	P-ZERO (PZ4)	(★) r-f	
X7	フロント&リア	275/50R20 113W XL	P-ZERO (PZ4)	(★) r-f
	フロント&リア	285/45R21 113Y XL	P-ZERO (PZ4)	(★) r-f
	フロント	275/40R22 107Y XL	P-ZERO (PZ4)	(★) r-f

モデル	フロント&リア	サイズ	パターン	マーキング	
X7	フロント	275/40R22 107Y XL	P-ZERO (PZ4)	(I★) PNCS	
	フロント	HL275/35R23 108Y XL	P-ZERO (PZ4)	(★) r-f	
	リア	315/35R22 111Y XL	P-ZERO (PZ4)	(★) PNCS	
	リア	315/35R22 111Y XL	P-ZERO (PZ4)	(I★) PNCS	
	リア	HL315/30R23 111Y XL	P-ZERO (PZ4)	(★) PNCS	
	フロント	275/40R22 107Y XL	P-ZERO (PZ4)	(I★) PNCS	
	リア	315/35R22 111Y XL	P-ZERO (PZ4)	(I★) PNCS	
	FERRARI				
	348	リア	255/45ZR17 (98Y)	P ZERO SYSTEM ASIMMETRICO	
	B12 SUPERFAST	フロント	275/35ZR20 (102Y)XL	P-ZERO (PZ4)	(F)
フロント		275/35ZR20 (102Y)XL	PZERO CORSA (PZC4)	(F)	
リア		315/35ZR20 (106Y)	P-ZERO (PZ4)	(F)	
リア		315/35ZR20 (106Y)	PZERO CORSA (PZC4)	(F)	
CALIFORNIA	フロント	245/40ZR19 (94Y)	P ZERO		
	リア	285/40ZR19 (103Y)	P ZERO		
CALIFORNIA T	フロント	245/35ZR20 (95Y)XL	P ZERO	(F01)	
	フロント	245/40ZR19 (94Y)	P ZERO		
DAYTONA SP3	リア	285/35ZR20 (100Y)	P ZERO	(F01)	
	リア	285/40ZR19 (103Y)	P ZERO		
	フロント	265/30ZR20 (94Y)XL	PZERO CORSA (PZC4)	(F)	
F12	リア	345/30ZR21 (111Y)XL	PZERO CORSA (PZC4)	(F)	
	フロント	255/35ZR20 (97Y)XL	P ZERO	(F)	
	フロント	275/35ZR20 (102Y)XL	PZERO CORSA (PZC4)	(F)	
F40	リア	315/35ZR20 (106Y)	P ZERO	(F)	
	リア	315/35ZR20 (106Y)	PZERO CORSA (PZC4)	(F)	
	フロント	245/40ZR17 (91Y)	P ZERO SYSTEM ASIMMETRICO		
F456	リア	285/40ZR17 (100Y)	P ZERO SYSTEM ASIMMETRICO		
	フロント	245/35ZR20 (95Y)XL	P-ZERO (PZ4)	(F02)	
F488	リア	305/30ZR20 (103Y)XL	P-ZERO (PZ4)	(F02)	
	フロント	255/40ZR18 (95Y)	P ZERO ROSSO DIREZIONALE		
F550/F575	リア	295/35ZR18 (99Y)	PZERO ROSSO		
	フロント	245/35ZR20 (95Y)XL	P-ZERO (PZ4)	(F01)	
GTC4LUSSO	リア	295/35ZR20 (105Y)XL	P-ZERO (PZ4)	(F01)	
	フロント	265/30ZR19 (93Y)XL	PZERO CORSA SYSTEM ASIMMETRICO 2	(F)	
LAFERRARI	リア	345/30ZR20 (106Y)	PZERO CORSA SYSTEM ASIMMETRICO 2	(F)	
	フロント	275/30ZR21 (98Y)XL	P-ZERO (PZ4)	(F01)	
MONZA (SP1 SP2)	リア	315/30ZR21 (105Y)XL	P-ZERO (PZ4)	(F01)	
	フロント	245/35ZR20 (95Y)XL	P-ZERO (PZ4)	(F03)	
PORTOFINO	リア	285/35ZR20 (104Y)XL	P-ZERO (PZ4)	(F03)	
	フロント	255/40ZR19 (100Y)XL	P ZERO	(MO)	
MUSTANG	フロント	255/40ZR19 (100Y)XL	P ZERO	(MO)	
	リア	285/35ZR19 (103Y)XL	P ZERO		
HYUNDAI					
IONIQ 5	フロント&リア	275/35ZR21 103Y XL	P-ZERO (PZ4)	(HN) PNCS elt	
JAGUAR					
E-PACE	フロント&リア	235/50R20 104W XL	SCORPION ZERO ALL SEASON	(J)(LR) PNCS	
	フロント&リア	235/50R20 104Y XL	P-ZERO (PZ4)	(J)(LR)	
	フロント&リア	235/55R19 105W XL	SCORPION ZERO ALL SEASON	(J)(LR)	
	フロント&リア	245/45R20 103W XL	SCORPION ZERO ALL SEASON	(J)(LR)	
	フロント&リア	245/45R20 103Y XL	P-ZERO (PZ4)	(J)(LR)	
	フロント&リア	245/45R21 104W XL	SCORPION ZERO ALL SEASON	(J)(LR) PNCS	
	フロント&リア	245/45R21 104Y XL	P-ZERO (PZ4)	(J)(LR) PNCS	
	フロント&リア	255/50R20 109W XL	P ZERO	(J)(LR)	
	フロント&リア	255/55R19 111W XL	P ZERO	(J)(LR)	
	フロント&リア	265/40R22 106Y XL	P ZERO	(J)(LR) PNCS	
F-PACE	フロント	265/40R22 106Y XL	SCORPION ZERO ALL SEASON	(J)(LR)	
	フロント	265/40ZR22 (106Y)XL	P-ZERO (PZ4)	(J)(LR)	
	フロント	265/45R21 108Y XL	SCORPION ZERO ALL SEASON	(J)(LR)	
	フロント	265/45ZR21 (108Y)XL	P-ZERO (PZ4)	(J)(LR)	
	リア	295/35ZR22 (108Y)XL	P-ZERO (PZ4)	(J)	
	リア	295/40R21 111Y XL	SCORPION ZERO ALL SEASON	(J)	
	リア	295/40ZR21 (111Y)XL	P-ZERO (PZ4)	(J)	
	フロント	265/35ZR20 (99Y)XL	P-ZERO (PZ4)	(J)	
	リア	295/30ZR20 (101Y)XL	P ZERO	(J)	
	リア	305/30ZR20 (99Y)	P-ZERO (PZ4)	(J)	
I-PACE	フロント&リア	255/40R22 103Y XL	P-ZERO (PZ4)	(J) PNCS	
	フロント&リア	225/45R18 95W XL	CINTURATO P7	(J)	
XE	フロント&リア	225/45R18 95W XL	CINTURATO P7 (P7C2)	(J) s-i	
	フロント&リア	225/50R17 98W XL	CINTURATO P7	(J)	
	フロント	225/40R19 93Y XL	P-ZERO (PZ4)	(J)	
	フロント	235/35R20 92Y XL	P ZERO	(J)	
リア	255/35R19 96Y XL	P-ZERO (PZ4)	(J)		

モデル	フロント&リア	サイズ	パターン	マーキング
XE	リア	265/30R20 94Y XL	P ZERO	(J)
XF	フロント&リア	225/55R17 101W XL	CINTURATO P7	(J)
	フロント&リア	245/40R19 98Y XL	P-ZERO (PZ4)	(J) s-i PNCS
	フロント&リア	245/40ZR19 98Y XL	P-ZERO (PZ4)	(J) PNCS
	フロント&リア	245/40ZR19 98Y XL	P-ZERO (PZ4)	(J) PNCS
	フロント&リア	245/45R18 100W XL	P-ZERO (PZ4)	(J) PNCS
	フロント&リア	255/35ZR20 97Y XL	P-ZERO (PZ4)	(J) PNCS
	フロント	255/35ZR20 (97Y)XL	P ZERO	(J)
	フロント	265/35ZR20 (99Y)XL	P ZERO	(J)
	リア	285/30ZR20 (99Y)XL	P ZERO	(J)
	リア	295/30ZR20 (101Y)XL	P ZERO	(J)
XJ	フロント	245/45ZR19 (102Y)XL	P ZERO	(J)
	フロント	265/35ZR20 (99Y)XL	P ZERO	(J)
	リア	275/40ZR19 (105Y)XL	P ZERO	(J)
XK	リア	295/30ZR20 (101Y)XL	P ZERO	(J)
	リア	255/35ZR20 (97Y)XL	P ZERO	(J)
GRAND CHEROKEE	フロント&リア	275/45R21 110H XL	P-ZERO (PZ4)	PNCS
	フロント&リア	295/45ZR20 (110Y)	P ZERO	r-f
	フロント&リア	295/45ZR20 (110Y)	SCORPION VERDE ALL SEASON	r-f
LAMBORGHINI				
AVENTADOR	フロント	255/35ZR19 (96Y)XL	P ZERO	(L)
AVENTADOR S	リア	335/30ZR20 (104Y)	P ZERO	(L)
AVENTADOR SV	フロント	255/30ZR20 (92Y)XL	P-ZERO (PZ4)	(L)
AVENTADOR SVJ	リア	355/25ZR21 (107Y)XL	P-ZERO (PZ4)	(L)
AVENTADOR SVJ	フロント	255/30ZR20 (92Y)XL	PZERO CORSA SYSTEM ASIMMETRICO 2	(L)
AVENTADOR SVJ	リア	355/25ZR21 (107Y)XL	PZERO CORSA SYSTEM ASIMMETRICO 2	(L)
COUNTACH	リア	255/30ZR20 (92Y)XL	PZERO CORSA (PZC4)	(L1)
DIABLO	リア	345/35ZR15 95Y	P ZERO SYSTEM ASIMMETRICO	
GALLARDO	フロント	245/40ZR17 (91Y)	P ZERO SYSTEM ASIMMETRICO	
	リア	335/30ZR18 (102Y)	P ZERO SYSTEM ASIMMETRICO	
	リア	335/35ZR17 (106Y)	P ZERO SYSTEM ASIMMETRICO	
HURACAN	フロント	235/35ZR19 (91Y)XL	P ZERO	(L)
URUS	リア	295/30ZR19 (100Y)XL	P ZERO	(L)
	フロント	245/30ZR20 (90Y)XL	P-ZERO (PZ4)	(L)
	フロント	245/30ZR20 (90Y)XL	PZERO CORSA (PZC4)	(L)
	フロント	245/35ZR19 (93Y)XL	P-ZERO (PZ4)	(L)
	リア	305/30ZR20 (103Y)XL	P ZERO	(L)
	リア	305/30ZR20 (103Y)XL	P-ZERO (PZ4)	(L)
	リア	305/30ZR20 (103Y)XL	PZERO CORSA (PZC4)	(L)
	リア	305/35ZR19 (102Y)	P-ZERO (PZ4)	(L)
	フロント	285/35ZR23 (107Y)XL	P-ZERO (PZ4)	(L)
	フロント	285/40ZR22 (110Y)XL	P-ZERO (PZ4)	(L)
フロント	285/40ZR22 (110Y)XL	PZERO CORSA (PZC4)	(L)	
フロント	285/45ZR21 (113Y)XL	P-ZERO (PZ4)	(L)	
リア	315/40ZR21 (115Y)XL	P-ZERO (PZ4)	(L)	
リア	325/30ZR23 (109Y)XL	P-ZERO (PZ4)	(L)	
リア	325/35ZR22 (114Y)XL	P-ZERO (PZ4)	(L)	
リア	325/35ZR22 (114Y)XL	PZERO CORSA (PZC4)	(L)	
LAND ROVER				
DEFENDER	フロント&リア	255/60R20 113V XL	SCORPION ZERO ALL SEASON	(LR)
DISCOVERY	フロント&リア	255/65R19 114V XL	SCORPION ZERO ALL SEASON	(LR)
DISCOVERY	フロント&リア	255/55R20 110W XL	SCORPION VERDE ALL SEASON	(LR)
DISCOVERY	フロント&リア	255/55R20 110W XL	SCORPION ZERO ALL SEASON	(LR) PNCS
DISCOVERY	フロント&リア	255/60R18 112V XL	SCORPION ZERO	
DISCOVERY	フロント&リア	255/60R19 113V XL	SCORPION VERDE ALL SEASON	(LR)
DISCOVERY	フロント&リア	275/45R21 110W XL	SCORPION VERDE ALL SEASON	(LR)
DISCOVERY	フロント&リア	275/45R21 110W XL	SCORPION VERDE ALL SEASON	(LR) PNCS
DISCOVERY	フロント&リア	275/45R21 110W XL	SCORPION ZERO ALL SEASON	(LR) PNCS
DISCOVERY	フロント&リア	285/40R22 111Y XL	SCORPION ZERO ALL SEASON	(LR) PNCS
DISCOVERY SPORT	フロント&リア	235/50R20 104W XL	SCORPION ZERO ALL SEASON	(J)(LR) PNCS
DISCOVERY SPORT	フロント&リア	235/55R19 105W XL	SCORPION ZERO ALL SEASON	

ピレリ 車種別装着リスト

モデル	フロント&リア	サイズ	パターン	マーキング
LEVANTE	フロント&リア	265/45R20 108W XL	SCORPION VERDE ALL SEASON	(MGT)
	フロント&リア	265/45R20 108Y XL	P ZERO	(MGT)
	フロント&リア	265/50R19 110W XL	SCORPION VERDE ALL SEASON	(MGT)
	フロント&リア	265/50R19 110Y XL	P ZERO	(MGT)
	フロント	265/40R21 105W XL	SCORPION VERDE ALL SEASON	(MGT)
	フロント	265/40ZR21 (105Y)XL	P-ZERO (PZ4)	(MGT1)
	フロント	265/45R20 108W XL	SCORPION VERDE ALL SEASON	(MGT)
	フロント	265/45R20 108Y XL	P ZERO	(MGT)
	フロント	265/50R19 110W XL	SCORPION VERDE ALL SEASON	(MGT)
	フロント	265/50R19 110Y XL	P ZERO	(MGT)
	リア	295/35R21 107W XL	SCORPION VERDE ALL SEASON	(MGT)
	リア	295/35R21 107Y XL	P-ZERO (PZ4)	(MGT1)
	リア	295/40R20 110W XL	SCORPION VERDE ALL SEASON	(MGT)
	リア	295/40R20 110Y XL	P ZERO	(MGT)
QUATTROPORTE	フロント	245/35ZR21 (96Y)XL	P ZERO (PZ4)	(MGT)
	フロント	245/40ZR20 (99Y)XL	P-ZERO (PZ4)	(MGT)
	フロント	245/45ZR19 (98Y)	P ZERO	(MGT)
	リア	275/40ZR19 (101Y)	P ZERO	(MGT)
	リア	285/30ZR20 (99Y)XL	P ZERO	(MGT)
	リア	285/30ZR21 (100Y)XL	P-ZERO (PZ4)	(MGT)
MCLAREN	フロント	225/35ZR19 (88Y)XL	P-ZERO (PZ4)	(MC)
	フロント	225/35ZR19 (88Y)XL	PZERO CORSA (PZC4)	(MC)
	リア	285/35ZR20 (104Y)XL	P-ZERO (PZ4)	(MC)
	リア	285/35ZR20 (104Y)XL	PZERO CORSA (PZC4)	(MC)
540C	フロント	225/35ZR19 (88Y)XL	P-ZERO (PZ4)	(MC)
	フロント	225/35ZR19 (88Y)XL	PZERO CORSA (PZC4)	(MC)
	リア	285/35ZR20 (104Y)XL	P-ZERO (PZ4)	(MC)
	リア	285/35ZR20 (104Y)XL	PZERO CORSA (PZC4)	(MC)
570GT	フロント	225/35ZR19 (88Y)XL	P-ZERO (PZ4)	(MC)
	フロント	225/35ZR19 (88Y)XL	PZERO CORSA (PZC4)	(MC)
	リア	285/35ZR20 (104Y)XL	P-ZERO (PZ4)	(MC)
	リア	285/35ZR20 (104Y)XL	PZERO CORSA (PZC4)	(MC)
570S	フロント	225/35ZR19 (88Y)XL	P-ZERO (PZ4)	(MC)
	フロント	225/35ZR19 (88Y)XL	PZERO CORSA (PZC4)	(MC)
	リア	285/35ZR20 (104Y)XL	P-ZERO (PZ4)	(MC)
	リア	285/35ZR20 (104Y)XL	PZERO CORSA (PZC4)	(MC)
600LT	フロント	225/35ZR19 (88Y)XL	P-ZERO (PZ4)	(MC)
	リア	285/35ZR20 (104Y)XL	P-ZERO (PZ4)	(MC)
	フロント	235/35ZR19 (91Y)XL	P ZERO	(MC1)
	リア	305/30ZR20 (99Y) P	P ZERO	(MC1)
720S	フロント	245/35ZR19 (93Y)XL	P-ZERO (PZ4)	(MC)
	フロント	245/35ZR19 (93Y)XL	PZERO CORSA (PZC4)	(MC)
	リア	305/30ZR20 (103Y)XL	P-ZERO (PZ4)	(MC)
	リア	305/30ZR20 (103Y)XL	PZERO CORSA (PZC4)	(MC)
750S	フロント	245/35ZR19 (93Y)XL	P-ZERO (PZ4)	(MC)
	フロント	245/35ZR19 (93Y)XL	PZERO CORSA (PZC4)	(MC)
	リア	305/30ZR20 (103Y)XL	P-ZERO (PZ4)	(MC)
	リア	305/30ZR20 (103Y)XL	PZERO CORSA (PZC4)	(MC)
ARTURA	リア	295/35ZR20(105Y)XL	P-ZERO (PZ4)	(MC-C) Cyber
	リア	295/35ZR20(105Y)XL	P-ZERO (PZ4)	(MC-C) PNCS
ELVA	フロント	245/35ZR19 (93Y)XL	P-ZERO (PZ4)	(MC)
	フロント	245/35ZR19 (93Y)XL	PZERO CORSA (PZC4)	(MC)
	リア	305/30ZR20 (103Y)XL	P-ZERO (PZ4)	(MC)
	リア	305/30ZR20 (103Y)XL	PZERO CORSA (PZC4)	(MC)
GT	フロント	225/35ZR20 (90Y)XL	P-ZERO (PZ4)	(MC)
	リア	295/30ZR21 (102Y)XL	P-ZERO (PZ4)	(MC)
MP4-12C	フロント	235/35ZR19 (91Y)XL	P ZERO	(MC1)
	リア	305/30ZR20 (99Y)	P ZERO	(MC1)
P1	フロント	245/35ZR19 (93Y)XL	PZERO CORSA SYSTEM ASIMMETRICO 2	(MC)
	リア	315/30ZR20 (101Y)	PZERO CORSA SYSTEM ASIMMETRICO 2	(MC)
SABRE	フロント	245/35ZR19 (93Y)XL	P-ZERO (PZ4)	(MC)
	リア	315/30ZR20 (104Y)XL	P-ZERO (PZ4)	(MC)
SENNA	フロント	245/35ZR19 (93Y)XL	P-ZERO (PZ4)	(MC)
	リア	315/30ZR20 (104Y)XL	P-ZERO (PZ4)	(MC)
SPEEDTAIL	フロント	235/35ZR20 (92Y)XL	P-ZERO (PZ4)	(MC)
	リア	315/30ZR21 (105Y)XL	P-ZERO (PZ4)	(MC)
MERCEDES				
A-CLASS	フロント&リア	205/55R17 91W	CINTURATO P7	(MO)
	フロント&リア	205/60R16 92V	CINTURATO P7	(MO)
	フロント&リア	225/40R18 92W XL	P ZERO	(MOE) r-f
	フロント&リア	225/40R19 93W XL	P-ZERO (PZ4)	(MO)
	フロント&リア	225/45R18 91W	CINTURATO P7	(MO)
	フロント&リア	235/35ZR19 (91Y)XL	P-ZERO (PZ4)	(MO1)
B-CLASS	フロント&リア	205/55R17 91W	CINTURATO P7	(MO)

モデル	フロント&リア	サイズ	パターン	マーキング		
B-CLASS	フロント&リア	205/60R16 92V	CINTURATO P7	(MO)		
	フロント&リア	225/40R18 92W XL	P ZERO	(MOE) r-f		
	フロント&リア	225/40R19 93W XL	P-ZERO (PZ4)	(MO)		
	フロント&リア	225/45R18 91W	CINTURATO P7	(MO)		
	C-CLASS	フロント&リア	205/55R17 91W	CINTURATO P7 (P7C2)	(MO)	
		フロント&リア	205/60R16 92V	CINTURATO P7	(MO)	
		フロント&リア	225/45R18 95Y XL	CINTURATO P7 (P7C2)	(MO)	
		フロント&リア	225/50R17 94W	CINTURATO P7	(MOE) r-f	
		フロント&リア	225/50R17 94Y	CINTURATO P7 (P7C2)	(MO)	
		フロント&リア	225/55R17 97Y	CINTURATO P7 (P7C2)	(MO)	
		フロント&リア	245/40R19 98Y XL	P-ZERO (PZ4)	(MO)	
		フロント&リア	245/45R18 100Y XL	CINTURATO P7 (P7C2)	(MO)	
		フロント	225/40R19 93Y XL	P-ZERO (PZ4)	(MOE) r-f	
		フロント	225/40R19 93Y XL	P-ZERO (PZ4)	(MO-S) PNCS	
フロント		225/45R17 91W	CINTURATO P7	(MO)		
フロント		225/45R18 95Y XL	CINTURATO P7	(MOE) r-f		
フロント		235/40ZR18 95Y XL	P ZERO	(MO)		
リア		245/40R17 91W	CINTURATO P7	(MO)		
C-CLASS COUPÉ	フロント&リア	225/55R19 96Y XL	P-ZERO (PZ4)	(MOE) r-f		
	フロント&リア	225/50R17 94W	CINTURATO P7	(MOE) r-f		
	フロント	225/45R18 95Y XL	CINTURATO P7	(MOE) r-f		
	リア	245/40R18 97Y XL	CINTURATO P7 (P7C2)	(MO)		
	CLA	フロント&リア	205/55R17 91W	CINTURATO P7	(MO)	
		フロント&リア	205/60R16 92V	CINTURATO P7	(MO)	
		フロント&リア	225/40R18 92W XL	P ZERO	(MOE) r-f	
		フロント&リア	225/40R19 93W XL	P-ZERO (PZ4)	(MO)	
		フロント&リア	225/45R18 91W	CINTURATO P7	(MO)	
		フロント&リア	275/40R18 103Y XL	CINTURATO P7 (P7C2)	(MO)	
		CLE	フロント&リア	225/55R17 97Y	CINTURATO P7	(*)MO
			フロント&リア	225/55R17 97Y	CINTURATO P7	(*)MOE r-f
			フロント&リア	225/55R17 97Y	CINTURATO P7 (P7C2)	(MO)
			フロント&リア	245/45R17 99Y XL	CINTURATO P7	(MO)
フロント&リア			245/45R18 100Y XL	CINTURATO P7	(*)MO	
フロント			245/40R19 98Y XL	P-ZERO (PZ4)	(MO)	
フロント			245/40R19 98Y XL	P-ZERO (PZ4)	(*)MOE r-f	
リア			275/30R20 97Y XL	P-ZERO (PZ4)	(*)MOE r-f	
リア	275/35R19 100Y XL		CINTURATO P7	(*)MOE r-f		
リア	275/35R19 100Y XL		P-ZERO (PZ4)	(MO)		
リア	275/40R18 103Y XL		CINTURATO P7 (P7C2)	(MO)		
リア	275/40R18 99Y		CINTURATO P7	(*)MOE r-f		
リア	275/40R18 99Y		P-ZERO (PZ4)	(MO)		
リア	275/40R19 105Y XL		P-ZERO (PZ4)	(MOE) r-f		
CLS	フロント&リア	225/55R17 97Y	CINTURATO P7	(*)MO		
	フロント&リア	225/55R17 97Y	CINTURATO P7	(*)MOE r-f		
	フロント&リア	225/55R17 97Y	CINTURATO P7 (P7C2)	(MO)		
	フロント&リア	245/45R17 99Y XL	CINTURATO P7	(MO)		
	フロント&リア	245/45R18 100Y XL	CINTURATO P7	(*)MO		
	フロント	245/40R19 98Y XL	P-ZERO (PZ4)	(MO)		
	フロント	245/40R19 98Y XL	P-ZERO (PZ4)	(*)MOE r-f		
	リア	275/30R20 97Y XL	P-ZERO (PZ4)	(*)MOE r-f		
	リア	275/35R19 100Y XL	CINTURATO P7	(*)MOE r-f		
	リア	275/35R19 100Y XL	P-ZERO (PZ4)	(MO)		
	リア	275/40R18 103Y XL	CINTURATO P7 (P7C2)	(MO)		
	リア	275/40R18 99Y	CINTURATO P7	(*)MOE r-f		
	リア	275/40R19 105Y XL	P-ZERO (PZ4)	(MOE) r-f		
	リア	285/30ZR19 (98Y)XL	P ZERO	(MO)		
E-CLASS	フロント&リア	225/55R17 97Y	CINTURATO P7	(*)MO		
	フロント&リア	225/55R17 97Y	CINTURATO P7	(*)MOE r-f		
	フロント&リア	225/55R17 97Y	CINTURATO P7 (P7C2)	(MO)		
	フロント&リア	245/40R18 97Y XL	P ZERO	(MO)		
	フロント&リア	245/45R17 99Y XL	CINTURATO P7	(MO)		
	フロント&リア	245/45R18 100Y XL	CINTURATO P7	(*)MO		
	フロント&リア	245/45R18 100Y XL	CINTURATO P7	(*)MOE r-f		
	フロント&リア	245/45R18 100Y XL	CINTURATO P7	(*)MOE r-f		
	リア	275/30R20 97Y XL	P-ZERO (PZ4)	(*)MOE r-f		
	リア	275/35R19 100Y XL	CINTURATO P7	(*)MOE r-f		
	リア	275/35R19 100Y XL	P-ZERO (PZ4)	(MO)		
	リア	275/40R18 103Y XL	CINTURATO P7 (P7C2)	(MO)		
	リア	275/40R18 99Y	CINTURATO P7	(*)MOE r-f		
	リア	275/40R19 105Y XL	P-ZERO (PZ4)	(MOE) r-f		
E-CLASS COUPÉ	フロント&リア	225/55R17 97Y	CINTURATO P7	(*)MO		
	フロント&リア	225/55R17 97Y	CINTURATO P7	(*)MOE r-f		
	フロント&リア	225/55R17 97Y	CINTURATO P7 (P7C2)	(MO)		
	フロント&リア	245/45R18 100Y XL	CINTURATO P7	(*)MO		
	フロント	235/40ZR18 95Y XL	P ZERO	(MO)		
	フロント	245/40R19 98Y XL	P-ZERO (PZ4)	(MO)		
	フロント	245/45R18 100Y XL	CINTURATO P7	(*)MOE r-f		
	フロント	245/45R18 100Y XL	CINTURATO P7 (P7C2)	(MO)		
	フロント	245/35R20 95Y XL	P-ZERO (PZ4)	(*)MOE r-f		
	フロント	245/40R19 98Y XL	CINTURATO P7	(MOE) r-f		
	フロント	245/40R19 98Y XL	CINTURATO P7	(*)MOE r-f		
	リア	275/30R20 97Y XL	P-ZERO (PZ4)	(*)MOE r-f		
	リア	275/35R19 100Y XL	CINTURATO P7	(*)MOE r-f		
	リア	275/35R19 100Y XL	P-ZERO (PZ4)	(MO)		
EQA	フロント&リア	235/45R20 100T XL	P-ZERO (PZ4)	(MO)		
	フロント&リア	235/45R20 100T XL	CINTURATO P7 (P7C2)	(MO)		
	フロント&リア	235/45R20 100T XL	P-ZERO (PZ4)	(MO)		
	フロント&リア	235/45R18 104T XL	CINTURATO P7 (P7C2)	(MO)		
	EQB	フロント	235/50R20 100W	SCORPION VERDE	(MO)	
		フロント	235/55R19 101V	SCORPION VERDE	(MO)	
		リア	255/45R20 101W	SCORPION VERDE	(MO)	
		リア	255/50R19 103V	SCORPION VERDE	(MO)	
	EQC	フロント&リア	255/40R20 101Y XL	P-ZERO (PZ4)	(MO-S) PNCS	
		フロント&リア	255/40R20 101Y XL	P-ZERO (PZ4)	(MO-S) PNCS	
		フロント&リア	255/45R19 104Y XL	P-ZERO (PZ4)	(MO)	
		フロント	255/35R21 98Y XL	P-ZERO (PZ4)	(MO-S) PNCS	
	EQE	フロント	255/40R20 101Y XL	P-ZERO (PZ4)	(MO-S) PNCS	
		フロント	255/40R20 101Y XL	P-ZERO (PZ4)	(MO-S) PNCS	
フロント		255/45R19 104Y XL	P-ZERO (PZ4)	(MO)		
フロント		255/35R21 98Y XL	P-ZERO (PZ4)	(MO-S) PNCS		
EQE SUV	フロント	255/40R20 101Y XL	P-ZERO (PZ4)	(MO-S) PNCS		
	フロント	255/40R20 101Y XL	P-ZERO (PZ4)	(MO-S) PNCS		
	フロント	255/45R19 104Y XL	P-ZERO (PZ4)	(MO)		
	フロント	255/35R21 98Y XL	P-ZERO (PZ4)	(MO-S) PNCS		
EQS	フロント	255/40R21 105H XL	P-ZERO (PZ4)	(MO-S) PNCS		
	フロント	255/45R20 105H XL	P-ZERO (PZ4)	(MO-S) PNCS		
	フロント	265/40R21 105H XL	P-ZERO (PZ4)	(MO-S) PNCS		
	フロント	265/40R21 105H XL	SCORPION ATR	(MO1)		
G-CLASS	フロント&リア	275/50R20 113V XL	SCORPION ATR	(MO1)		
	フロント&リア	275/50R20 113V XL	SCORPION ZERO ALL SEASON	(MO)		
	フロント&リア	275/50R20 113V XL	SCORPION ZERO ASIMMETRICO	(MO1)		
	フロント	275/55R19 111V	SCORPION ZERO ALL SEASON	(MO)		
GLA	フロント	285/45R21 113W XL	SCORPION ZERO ASIMMETRICO	(MO1)		
	フロント	295/40R22 112W XL	SCORPION ZERO ASIMMETRICO	(MO1)		
	フロント	235/50R19 99W	P-ZERO (PZ4)	(MO)		
	フロント	235/50ZR19 99Y	P-ZERO (PZ4)	(MO1)		
GLB	フロント	235/55R18 100W	SCORPION VERDE	(MO)		
	フロント	235/50R19 99W	P-ZERO (PZ4)	(MO)		
	フロント	235/55R18 100W	SCORPION VERDE	(MO)		
	フロント	235/55R19 101H	SCORPION VERDE ALL SEASON	(MOE) r-f		
GLC	フロント	235/55R19 101V	SCORPION VERDE	(MO)		
	フロント	235/55R19 101V	SCORPION VERDE	(MOE) r-f		

モデル	フロント&リア	サイズ	パターン	マーキング
E-CLASS	フロント	245/45R19 102Y XL	P-ZERO (PZ4)	(*)MO
	フロント	255/35ZR19 (96Y)XL	P ZERO	(MO)
	フロント	255/40R20 101Y XL	P-ZERO (PZ4)	(MO-S) PNCS
	フロント	265/35ZR20 (99Y)XL	P-ZERO (PZ4)	(MO1)
	フロント	245/35R20 95Y XL	P-ZERO (PZ4)	(*)MOE r-f
	フロント	245/40R19 98Y XL	CINTURATO P7	(MOE) r-f
	フロント	245/40R19 98Y XL	CINTURATO P7	(*)MOE r-f
	リア	265/35R18 97Y XL	P ZERO	(MO)
	リア	275/30R19 96Y XL	P ZERO	(MO)
	リア	275/30R20 97Y XL	P-ZERO (PZ4)	(*)MOE r-f
	リア	275/35R19 100Y XL	CINTURATO P7	(*)MOE r-f
	リア	275/35R19 100Y XL	P-ZERO (PZ4)	(MO)
	リア	275/35R20 102Y XL	P-Z	

1. タイヤ、チューブ等の選定

- 1.自動車メーカーが指定した標準タイヤまたはオプションタイヤを使用して下さい。
- 2.全輪とも同一の種類、構造、サイズのタイヤを使用して下さい。なお、自動車メーカーが軸別にサイズの異なるタイヤを指定した場合は、その指示に従って下さい。
- ▲警告 3.種類、構造及びサイズの異なるタイヤを同一軸に混用すると、タイヤ性能が異なるために事故におけるおそれがあるので使用しないで下さい(応急用タイヤは除きます)。
- 4.非対称パターンを採用しているタイヤは、装着の際はサイドウォール部に打刻された「OUTER」マークを外側に装着して下さい。
- 5.方向性パターンを採用しているタイヤは、装着の際はサイドウォール部に打刻されたローテーションマーク(→)をタイヤの回転方向に合わせて、すべてが同一方向になるよう装着して下さい。
- ▲警告 6.リムグループ、穴開けなど再加工したタイヤは、損傷したり、事故におけるおそれがあるので、使用しないで下さい。
- 7.タイヤサイズに適合したサイズのホイールを使用して下さい。

2. 適正使用と日常点検

- ▲警告 1.タイヤの空気圧は、走行前の冷えている時に、自動車メーカーの指定空気圧に調節して下さい。空気圧に過不足があると、タイヤが偏摩耗、損傷したり、事故につながるおそれがあります。
- 2.タイヤに亀裂または釘、金属片、ガラス等が刺さっていたり、溝に石その他異物を噛み込んでいないか確認して下さい。異物を発見したときは、全て取り除いて下さい。
- ▲危険 3.コードに達している外傷、ゴム割れのあるタイヤは使用しないで下さい。
- ▲警告 4.タイヤの使用限度は、スリップサインが露出する残り溝1.6mmです。残り溝1.6mm未満のタイヤは、新品タイヤと交換して下さい。
- 5.スベアタイヤの空気圧は、定期的な点検し、自動車メーカー指定圧の最高に充て込んで下さい。
- ▲警告 6.ホイールには、亀裂、変形等の損傷や著しい腐食がないことを確認して下さい。
- 7.タイヤは自動車の安全にとって重要な役割を担っています。一方、タイヤは様々な材料からできたゴム製品であり、ゴムの特性が経時変化するのに伴い、タイヤの特性も変化します。その特性の変化はそれぞれ環境条件・保管条件及び使用方法(荷重、速度、空気圧)などに左右されますので、点検が必要です。従って、お客様による日常点検に加え、使用開始後5年以上経過したタイヤについては、継続使用にしているかどうか、すみやかにタイヤ販売店等での点検を受けられることをお奨め致します。また同時にスベアタイヤについても点検を受けられることをお奨め致します。また、外観上使用可能なように見えたとしても(溝深さが法律に規定されている値まですり減っていない場合も)製造後10年(注)経過したタイヤ(含むスベアタイヤ)は新しいタイヤに交換されることをお奨め致します。なお、車両メーカーがその車の特性からタイヤの点検や交換時期をオーナーズマニュアル等に記載している場合もありますので、その記載内容についてもご確認ください。(注:ここに記載した10年という年数は、あくまで目安であって、そのタイヤの実際の使用期間(すなわち、継続使用に達していないこと、または安全上の問題があるかもしれないことを示す時期)を示すものではありません。従って、環境条件・保管条件及び使用方法によって、この年数を経過したタイヤであっても、継続使用に達している場合もあれば、この年数を経過していないタイヤであっても継続使用に達していない場合もあります。10年を経過していないタイヤであっても、上記の環境条件等によっては交換する必要がある場合があるにご注意ください。また、この10年という年数及びタイヤ販売店等による点検のお奨め時期である使用開始後5年という年数は、いずれもピレリ・販売会社・販売店による品質保証期間・期限を示すものではありません。)

3. 運転者の厳守事項

- ▲警告 1.タイヤを傷つけるおそれがあるので、道路の緑石等にタイヤの側面を接触させたり、道路上の突起物乗り上げは避けて下さい。
- ▲警告 2.急発進、急加速、急旋回及び急停止は危険ですので、避けて下さい。特に湿潤路、積雪路及び凍結路は滑りやすく、事故に陥る恐れがあるため、急カーブでは減速するなど、道路状況に応じた適切な運転をして下さい。
- 3.走行中は、常に走行速度に応じた車間距離を確保して下さい。特に湿潤路、積雪路及び凍結路走行時は十分な車間距離を確保して下さい。
- ▲警告 4.走行中に操縦不安定又は異常な音及び振動を感じたときは、すみやかに安全な場所に停車して、車両及びタイヤを点検して下さい。外観上、異常がなくても、早期に専門店へ点検を依頼して下さい。
- 5.瞬間バンク修理剤又はタイヤつや出し剤等、タイヤに劣化等有害な影響を及ぼすものは使用しないで下さい。
- 6.車体からタイヤ・ホイールがはみ出さないようにして下さい。
- 7.タイヤ・ホイールを車に装着したときは、車体と接触するおそれがないか、必ず確認して下さい。
- 8.タイヤの異常摩耗防止のため、定期的なタイヤの位置交換(ローテーション)をしましょう。タイヤの異常摩耗(偏ったすり減り)は、次のようなことの原因になります。(1)異常振動(シミ)(2)タイヤ騒音(3)乗り心地の低下(4)タイヤ寿命の短縮*特に前輪にこの兆候が見えたら、すぐにタイヤ位置交換をしましょう。
- 9.新品タイヤは馴らし走行をして下さい。タイヤは、新品時から急激に過酷な条件で使用すると、異常発熱による損傷を起こしやすくなります。従って、使い始めは速度を80km/h以下におさえ、最低100kmの馴らし運転をして下さい。

4. タイヤチェーン

- 1.タイヤチェーンを使用する場合は、タイヤサイズに適合したものを使用し、駆動輪に優先して装着して下さい。
- 2.路面の積雪、雪質、凍結状況に応じた運転を行なって下さい。急発進、急旋回は避け、車間距離も保つて下さい。
- 3.タイヤチェーンを装着して積雪路及び凍結路以外の道路を走行すると、タイヤ、チェーン及び車両を損傷したり、スリップするおそれがあるので、避けて下さい。
- 4.緑石にはこすらないようにして下さい。
- 5.タイヤチェーンを装着しての走行は、次表により行なって下さい。

道路	走行速度(km/h)	
	金属製	非金属製
積雪路及び凍結路	30km/h以下	50km/h以下

- 6.雪路では、やむを得ない場合以外、急ブレーキ、急発進、急ハンドルは、できるだけ避けて下さい。使用不能の原因となります。
- 7.走行中に操縦不安定又は異常な音及び振動を感じたときは、すみやかに安全な場所に停車して、車両及びタイヤを点検して下さい。取り付けが不完全な場合は、取扱説明書通りに取り付け直しして下さい。
- 8.ホワイトレタータイヤにタイヤチェーンを装着すると、チェーンの継ぎ目部分でサイドウォールを傷つけ、白ゴムの露出(白文字部分以外)のことがありますのでタイヤチェーンの装着にはご留意下さい。

5. ホイールアライメント

- 1.操安性の問題や、トレッドの異常摩耗は、多くが車両の足廻り調整不良に起因しています。ホイールアライメントは定期的に適正値に調整して下さい。

6. 美化・保護剤

- 1.市販の瞬間バンク修理剤または、タイヤつや出し剤等で、タイヤに劣化等有害な影響を及ぼすものは使用しないで下さい。
- 2.シリコンやワックス分が含まれているタイヤ美化剤やリム組潤滑剤を塗布する場合は、トレッド表面(接地部)に付着しないように注意して走行して下さい。

7. リム組時の注意事項

- ▲危険 1.タイヤ組み立て(かん合)時に、タイヤ破裂の危険があるので、次表の危険空気圧よりも高い空気圧にしないで下さい。
- | タイヤの種類 | | 乗用車用タイヤ |
|--------|--|---------------------------------|
| ラジアル | | 300kPa(3.0kgf/cm ²) |
| バイアス | | 300kPa(3.0kgf/cm ²) |
- 注) a:上表にかかわらず、二つ割りリム使用タイヤの危険空気圧は300kPa(3.0kgf/cm²)とする。
b:次のタイヤの危険空気圧は次の通りとする
(a) Tタイプ応急用タイヤ 600kPa(6.0kgf/cm²)
(b) 折りたたみ式応急用タイヤ 500kPa(5.0kgf/cm²)
(c) ランプフラットタイヤ 500kPa(5.0kgf/cm²)
- ▲警告 2.エアコンプレッサーの調節弁は、タイヤ破裂の危険があるので、タイヤの種類に応じ、次表により正しく調節して下さい。
- | エアコンプレッサー調節弁の最高調節空気圧 | | 空気圧 |
|----------------------|----------|---------------------------------|
| タイヤの種類 | フライレティング | |
| 乗用車用タイヤ | - | 500kPa(5.0kgf/cm ²) |
- 注) a:上表にかかわらず、二つ割りリム使用タイヤの危険空気圧は400kPa(4.0kgf/cm²)とする。
b:次のタイヤの危険空気圧は次の通りとする
(a) Tタイプ応急用タイヤ 600kPa(6.0kgf/cm²)
(b) 折りたたみ式応急用タイヤ 500kPa(5.0kgf/cm²)
(c) ランプフラットタイヤ 500kPa(5.0kgf/cm²)
- ▲危険 3.破裂の危険を避けるため、タイヤを安全圏のなかに入れる等、安全処置を講じた上、空気を充填して下さい。
 - 4.ホイールバランスは必ず調整して下さい。
バランスが狂っていると偏摩耗、異常振動の原因となります。

8. タイヤの保管

- 1.タイヤ、チューブは、直射日光、雨及び水、油類、ストーブ等の熱源及び電気火花の出る装置を避けて保管して下さい。

9. 一般知識

- 1.タイヤの呼び(このカタログに掲載されているタイヤの表示の仕方は以下の通りです)

- 例) 195/65R15 91H
 195:タイヤ幅の呼称(mm) 65:扁平率(%)
 R:ラジアル構造 91:リム径の呼称(インチ)
 15:ロードインデックス H:速度記号
- 例) 225/40ZR18 88Y
 225:タイヤ幅の呼称(mm) 40:扁平率(%)
 ZR:速度カテゴリー(ラジアル構造)
 18:リム径の呼称(インチ)
 88:ロードインデックス Y:速度記号



速度記号	L	Q	R	S	T	H	V	W	Y	(Y)	ZR
最高速度(km/h)	120	160	170	180	190	210	240	270	300	300超	240超

*ZRは速度カテゴリーです。

2. ロードインデックスについて

ロードインデックス(荷重指数)とは規定の条件下における最大負荷能力(kg)を示す数値です。

荷重指数	負荷能力	荷重指数	負荷能力	荷重指数	負荷能力	荷重指数	負荷能力	荷重指数	負荷能力
70	335	80	450	90	600	100	800	110	1060
71	345	81	462	91	615	101	825	111	1090
72	355	82	475	92	630	102	850	112	1120
73	365	83	487	93	650	103	875	113	1150
74	375	84	500	94	670	104	900	114	1180
75	387	85	515	95	690	105	925	115	1215
76	400	86	530	96	710	106	950	116	1250
77	412	87	545	97	730	107	975	117	1285
78	425	88	560	98	750	108	1000	118	1320
79	437	89	580	99	775	109	1030	119	1360

- 3.タイヤには製造番号が刻印されています。2000年以降に製造されるタイヤの製造番号では、下四桁(例0218)の数字が製造年週を示しています。最初の数字2桁02は週(2週目)、最後の数字2桁18は年(2018年)を示します。尚、1999年以前に製造されたタイヤの製造番号は、下三桁(例109)の数字が製造年週を示しています。最初の数字10は週(10週目)、最後の9は年(1999年)を示します。

10. タイヤのクレーム検査

- 1.検査のお申し出は、ご購入された販売店にお申し付け下さい。
- 2.当カタログ掲載のタイヤ、新車装着タイヤ及び弊社にて輸入されたタイヤ以外のクレームは補償致しません。
- 3.当カタログに記載されている構造、仕様などは予告なく変更する場合があります。



お求めとご相談は当店までどうぞ

- このカタログに記載されている製品仕様は2025年1月現在のものです。
- 廃タイヤの処理には、処理料がかかります。

