

安全のため必ずお読み下さい

### 1. タイヤ、チューブ等の選定

- 1.自動車メーカーが指定した標準タイヤまたはオプションタイヤを使用して下さい。
  - 2.全輪とも同一の種類、構造、サイズのタイヤを使用して下さい。なお、自動車メーカーが軸別にサイズの異なるタイヤを指定した場合は、その指示に従って下さい。
- ▲ 警告 3.種類、構造及びサイズの異なるタイヤを同一軸に混用すると、タイヤ性能が異なるために事故になるおそれがあるので使用しないで下さい(応急用タイヤは除きます)。
- 4.非対称パターンを採用しているタイヤは、装着の際はサイドウォール部に打刻された「OUTER」マークを外側にして装着して下さい。
  - 5.方向性パターンを採用しているタイヤは、装着の際はサイドウォール部に打刻されたローテーションマーク(→)をタイヤの回転方向に合わせて、すべてが同一方向になるよう装着して下さい。
- ▲ 警告 6.リ・グループ、穴開けなど再加工したタイヤは、損傷したり、事故になるおそれがあるので、使用しないで下さい。
- 7.タイヤサイズに適合したサイズのホイールを使用して下さい。

### 2. 適正使用と日常点検

- ▲ 警告 1.タイヤの空気圧は、走行前の冷えている時に、自動車メーカーの指定空気圧に調節して下さい。空気圧に過不足があると、タイヤが偏摩耗、損傷したり、事故につながるおそれがあります。
- 2.タイヤに亀裂または釘、金属片、ガラス等が刺さっていたり、溝に石その他異物を噛み込んでいないか確認して下さい。異物を発見したときは、全て取り除いて下さい。
- ▲ 危険 3.コードに達している外傷、ゴム割れのあるタイヤは使用しないで下さい。
- ▲ 警告 4.タイヤの使用限度は、スリップサインが露出する残り溝1.6mmです。残り溝1.6mm未満のタイヤは、新品タイヤと交換して下さい。
- 5.スペアタイヤの空気圧は、定期的に点検し、自動車メーカー指定圧の最高に充て込んで下さい。
- ▲ 警告 6.ホイールには、亀裂、変形等の損傷や著しい腐食がないことを確認して下さい。
- 7.タイヤは自動車の安全にとって重要な役割を担っています。一方、タイヤは様々な材料からできたゴム製品であり、ゴムの特性が経時変化するのに伴い、タイヤの特性も変化します。その特性の変化はそれぞれ環境条件・保管条件及び使用方法(荷重、速度、空気圧)などに左右されますので、点検が必要ですので、従って、お客様による日常点検に加え、使用開始後5年以上経過したタイヤについては、継続使用に適しているかどうか、すみやかにタイヤ販売店等での点検を受けられることをお奨め致します。また同時にスペアタイヤについても点検を受けられることをお奨め致します。また、外観上使用可能なように見えたとしても(溝深さが法律に規定されている値まですり減っていない場合も)製造後10年(注)経過したタイヤ(含むスペアタイヤ)は新しいタイヤに交換されることをお奨め致します。なお、車両メーカーがその車の特性からタイヤの点検や交換時期をオーナーズマニュアル等に記載している場合もありますので、その記載内容についてもご確認ください。(注:ここに記載した10年という年数は、あくまで目安であって、そのタイヤの実際の使用期限(すなわち、継続使用に適していないこと、または安全上の問題があるかもしれないことを示す時期)を示すものではありません。従って、環境条件・保管条件及び使用方法によって、この年数を経過したタイヤであっても、継続使用に適している場合もあれば、この年数を経過していないタイヤであっても継続使用に適していない場合もあります。10年を経過していないタイヤであっても、上記の環境条件等によっては交換する必要がある場合があることにご注意ください。また、この10年という年数及びタイヤ販売店等による点検のお奨め時期である使用開始後5年という年数は、いずれもピレリ・販売会社・販売店による品質保証期間・期間を示すものではありません。)

### 3. 運転者の厳守事項

- ▲ 警告 1.タイヤを傷つけるおそれがあるので、道路の緑石等にタイヤの側面を接触させたり、道路上の突起物乗り上げは避けて下さい。
- ▲ 警告 2.急発進、急加速、急旋回及び急停止は危険ですので、避けて下さい。特に湿潤路、積雪路及び凍結路は滑りやすく、事故になる恐れがあるため、急カーブでは減速するなど、道路状況に応じた適切な運転をして下さい。
- 3.走行中は、常に走行速度に応じた車間距離を確保して下さい。特に湿潤路、積雪路及び凍結路走行時は十分な車間距離を確保して下さい。
- ▲ 警告 4.走行中に操縦不安定又は異常な音及び振動を感じたときは、すみやかに安全な場所に停車して、車両及びタイヤを点検して下さい。外観上、異常がなくても、早期に専門店へ点検を依頼して下さい。
- 5.瞬間バンク修理剤又はタイヤつや出し剤等、タイヤに劣化等有害な影響を及ぼすものは使用しないで下さい。
  - 6.車体からタイヤ・ホイールがはみ出さないようにして下さい。
  - 7.タイヤ・ホイールを車に装着したときは、車体と接触するおそれがないか、必ず確認して下さい。
  - 8.タイヤの異常摩耗防止のため、定期的にタイヤの位置交換(ローテーション)をしましょう。タイヤの異常摩耗(偏ったすり減り)は、次のようなことの原因になります。(1)異常振動(シミ)(2)タイヤ騒音(3)乗り心地の低下(4)タイヤ寿命の短縮\*特に前輪にこの兆候が見えたら、すぐにタイヤ位置交換をしましょう。
  - 9.新品タイヤは馴らし走行をして下さい。タイヤは、新品時から急激に過熱な条件で使用すると、異常発熱による損傷を起こしやすくなります。従って、使い始めは速度を80km/h以下におさえ、最低100kmの馴らし運転をして下さい。

### 4. タイヤチェーン

- 1.タイヤチェーンを使用する場合は、タイヤサイズに適合したものを使用し、駆動輪に優先して装着して下さい。
- 2.路面の積雪、雪質、凍結状況に応じた運転を行なって下さい。急発進、急旋回は避け、車間距離も状況に応じて充分に保って下さい。
- 3.タイヤチェーンを装着して積雪路及び凍結路以外の道路を走行すると、タイヤ、チェーン及び車両を損傷したり、スリップするおそれがあるので、避けて下さい。
- 4.緑石にはこすらないようにして下さい。
- 5.タイヤチェーンを装着しての走行は、次表により行なって下さい。

道路	走行速度 (km/h)	
	金属製	非金属製
積雪路及び凍結路	30km/h以下	50km/h以下

- 6.雪路では、やむを得ない場合以外、急ブレーキ、急発進、急ハンドルは、できるだけ避けて下さい。使用不能の原因となります。
- 7.走行中に操縦不安定又は異常な音及び振動を感じたときは、すみやかに安全な場所に停車して、車両及びタイヤを点検して下さい。取り付けが不完全な場合は、取扱い説明書通りに取り付け直して下さい。
- 8.ホワイトレタータイヤにタイヤチェーンを装着すると、チェーンの巻き目部分でサイドウォールを傷つけ、白ゴムの露出(白文字部分以外)することがありますのでタイヤチェーンの装着にはご注意ください。

### 5. ホイールアライメント

- 1.操安性の問題や、トレッドの異常摩耗は、多くが車両の足廻り調整不良に起因しています。ホイールアライメントは定期的に適正値に調整して下さい。

### 6. 美化・保護剤

- 1.市販の瞬間バンク修理剤または、タイヤつや出し剤等で、タイヤに劣化等有害な影響を及ぼすものは使用しないで下さい。
- 2.シリコンやワックスが含まれているタイヤ美化剤やリム組潤滑剤を塗布する場合は、トレッド表面(接地部)に付着しないように注意して走行して下さい。

ピレリ ジャパン株式会社  
〒1105-0014 東京都港区芝3-8-2 住友不動産芝公園ファーストビル20階  
www.pirelli.co.jp [www.facebook.com/PirelliJapan](https://www.facebook.com/PirelliJapan)



### 7. リム組時の注意事項

- ▲ 危険 1.タイヤ組み立て(かん合)時に、タイヤ破裂の危険があるので、次表の危険空気圧よりも高い空気圧しないで下さい。
- タイヤ組み立て(かん合)時の危険空気圧
- | タイヤの種類 | 乗用車用タイヤ                          |
|--------|----------------------------------|
| ラジアル   | 300kPa (3.0kgf/cm <sup>2</sup> ) |
| バイアス   | 300kPa (3.0kgf/cm <sup>2</sup> ) |
- 注) :a上表にかかわらず、二つ割りリム使用タイヤの危険空気圧は300kPa (3.0kgf/cm<sup>2</sup>)とする。  
:b次のタイヤの危険空気圧は次の通りとする  
(a) Tタイプ応急用タイヤ 600kPa (6.0kgf/cm<sup>2</sup>)  
(b) 折りたたみ式応急用タイヤ 500kPa (5.0kgf/cm<sup>2</sup>)  
(c) ランプラットタイヤ 500kPa (5.0kgf/cm<sup>2</sup>)

- ▲ 警告 2.エアコンプレッサーの調節弁は、タイヤ破裂の危険があるので、タイヤの種類に応じ、次表により正しく調節して下さい。
- エアコンプレッサー調節弁の最高調節空気圧
- | タイヤの種類  | プライレーティング | 空気圧                              |
|---------|-----------|----------------------------------|
| 乗用車用タイヤ | —         | 500kPa (5.0kgf/cm <sup>2</sup> ) |
- 注) :a上表にかかわらず、二つ割りリム使用タイヤの危険空気圧は400kPa (4.0kgf/cm<sup>2</sup>)とする。  
:b次のタイヤの危険空気圧は次の通りとする  
(a) Tタイプ応急用タイヤ 600kPa (6.0kgf/cm<sup>2</sup>)  
(b) 折りたたみ式応急用タイヤ 500kPa (5.0kgf/cm<sup>2</sup>)  
(c) ランプラットタイヤ 500kPa (5.0kgf/cm<sup>2</sup>)

- ▲ 危険 3.破裂の危険を避けるため、タイヤを安全回いのなかに入れる等、安全処置を講じた上、空気を充填して下さい。
- 4.ホイールバランスは必ず調整して下さい。バランスが狂っていると偏摩耗、異常振動の原因となります。

### 8. タイヤの保管

- 1.タイヤ、チューブは、直射日光、雨及び水、油類、ストーブ等の熱源及び電気火花の出る装置を避けて保管して下さい。

### 9. 一般知識

- 1.タイヤの呼び(このカタログに掲載されているタイヤの表示の仕方は以下の通りです)
- 例) 195/65R15 91H
- 195:タイヤ幅の呼称 (mm) 65:扁平率 (%)  
R:ラジアル構造 15:リム径の呼称 (インチ)  
91:ロードインデックス H:速度記号
- 例) 225/40ZR18 88V
- 225:タイヤ幅の呼称 (mm) 40:扁平率 (%)  
ZR:速度カテゴリー(ラジアル構造)  
18:リム径の呼称 (インチ)  
88:ロードインデックス V:速度記号



速度記号	L	Q	R	S	T	H	V	W	Y	(Y)	ZR
最高速度 (km/h)	120	160	170	180	190	210	240	270	300	300超	240超

※ZRは速度カテゴリーです。

2.ロードインデックス(荷重指数)とは規定の条件下における最大負荷能力(kg)を示す数値です。

荷重指数	負荷能力	荷重指数	負荷能力	荷重指数	負荷能力	荷重指数	負荷能力	荷重指数	負荷能力
70	335	80	450	90	600	100	800	110	1060
71	345	81	462	91	615	101	825	111	1090
72	355	82	475	92	630	102	850	112	1120
73	365	83	487	93	650	103	875	113	1150
74	375	84	500	94	670	104	900	114	1180
75	387	85	515	95	690	105	925	115	1215
76	400	86	530	96	710	106	950	116	1250
77	412	87	545	97	730	107	975	117	1285
78	425	88	560	98	750	108	1000	118	1320
79	437	89	580	99	775	109	1030	119	1360

- 3.タイヤには製造番号が刻印されています。2000年以降に製造されるタイヤの製造番号では、下四桁(例0218)の数字が製造年週を示しています。最初の数字二桁02は週(2週目)、最後の数字二桁18は年(2018年)を示します。尚、1999年以前に製造されたタイヤの製造番号は、下三桁(例109)の数字が製造年週を示しています。最初の数字10は週(10週目)、最後の9は年(1999年)を示します。

### 10. タイヤのクレーム検査

- 1.検査のお申し出は、ご購入された販売店にお申し付け下さい。
- 2.当カタログ掲載のタイヤ、新車装着タイヤ及び弊社にて輸入されたタイヤ以外のクレームは補償致しません。
- 3.当カタログに記載されている構造、仕様などは予告なく変更する場合があります。



お求めとご相談は当店までどうぞ

- このカタログに記載されている製品仕様は2024年1月現在のものです。
- 廃タイヤの処理には、処理料がかかります。



POWER IS NOTHING WITHOUT CONTROL



POWER IS NOTHING WITHOUT CONTROL

総合カタログ SUMMER 2024

# 総合カタログ SUMMER 2024

# NEW GENERATION TYRE

P ZERO™ E. CONTEMPORARY PERFORMANCE TYRES  
DESIGNED FOR HIGH-END ELECTRIFIED VEHICLES.

P ZERO™ E ハイエンドな電気自動車向けに設計された現代的なパフォーマンスタイヤ

※写真はイメージです。実際の製品には色はついておりません。

# P ZERO™ E

## 持続可能な モビリティのために 設計された初の P ZERO™

# > 55%

## バイオ素材と リサイクル素材\* 使用

ISO 14021

BUREAU VERITAS  
Certification



### バイオ循環型ポリマー\*\*

化石ベースのポリマーからひまわり油、菜種油とキャノーラオイルといった植物油由来の素材から作り出されたバイオ循環型のポリマーに置き換え、使用しています。



### 天然ゴム

天然ゴムはゴムの木のラテックスから得られ、100%バイオマス由来の素材です。



### バイオレジン

バイオレジンは汎用性の高い可塑剤です。植物バイオマスや森林由来の樹脂です。これらはドライとウェットの性能を向上させます。

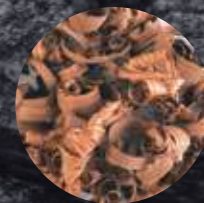

### レーヨン

レーヨンはタイヤを強化する繊維で、セルロースから派生する再生可能資源です。



### リサイクルされた鋼

リサイクル鋼は、スクラップ鋼を主原料として製造されています。標準的な鋼材と同等の品質を確保しつつ、バージン鋼材の使用量を削減することができます。



### もみ殻灰シリカ\*\*

米のもみ殻に由来するもみ殻灰シリカは、ミネラルベースのシリカを代替し、ウェット時のタイヤ性能を向上させます。

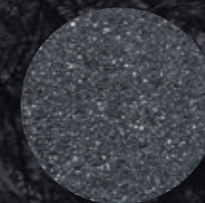

### 循環性カーボンブラック\*\*

循環性カーボンブラックは廃棄タイヤからの熱分解されたオイルに由来し、タイヤの安定性、強度そして耐久性を最適化します。



### リグニン

パルプと古紙由来のリグニンはタイヤの耐久性を強化します。

特許取得済み

\* 物理的分別とマスバランスアプローチの組み合わせによる。タイヤのサイズにもよるが、バイオベースとリサイクルの含有率はそれぞれ29~31%、25~27%である。バイオ由来材料とは、天然ゴム、繊維補強材、バイオ化学物質、バイオ樹脂、リグニンであり、リサイクル材料とは、金属補強材、化学物質、マスバランスにより合成ゴム、シリカ、カーボンブラックである。(ISO 14021)

\*\* 質量バランス





POWER IS NOTHING WITHOUT CONTROL

# About PIRELLI

## ピレリについて

ピレリは1872年にミラノで創業し、今日では、イタリアのルーツを色濃く残した最先端技術、ハイエンドの優れた生産能力、革新への情熱で知られるグローバルブランドとなっています。世界12カ国に18の生産工場を有し、160以上の地域で商業活動を行っているピレリは、タイヤと関連サービスの世界的な主要メーカーのひとつであり、自動車、オートバイ、自転車用のタイヤを含むコンシューマータイヤ市場のみに注力している唯一のタイヤメーカーです。

### ピレリ&モータースポーツ

ピレリの優れた技術は、110年以上にわたり活動してきたモータースポーツでの経験によっても育まれています。現在、ピレリはFormula 1®やFIA世界ラリー選手権をはじめとする、350を超える自動車やオートバイのモータースポーツ競技において活動しており、その分野からの技術的フィードバックはロード用タイヤの開発にも活かされています。

### OE装着用としてのピレリタイヤ

今日、ピレリブランドは「品質」「パッション」「ウルトラ・ハイパフォーマンス」の代名詞的存在として広く認識されています。ピレリが世に送り出す最新鋭のテクノロジーは、世界をリードする自動車メーカーとの協働により生み出されたものです。ピレリタイヤはOEタイヤのベストチョイスとして数多く的高级車モデルに選ばれています。

### 革新のストラテジー

ピレリは150年にわたり、研究開発とイノベーションに力を注いできました。ミラノ本社と世界中にある12のテクノロジー・センターには、2,100人以上の従業員が研究開発に従事しており、市場やエンドユーザー、そして研究開発センターや工場が、同じ地域にある主要自動車メーカーと直接関係を持つことを可能にしています。ピレリの研究開発モデルは、サプライヤー、大学、自動車メーカーなど、グループ外部のパートナーとの数多くのコラボレーションを通じて実施されています。これは、セクターの技術革新を先取りし、研究開発活動を方向付けるため、そして最終消費者のニーズに対応するためです。技術革新はピレリの戦略にとって不可欠な要素であり、会社のビジネスモデルにおいて中心的な役割を担っています。ピレリの研究開発への投資は、高価値製品からの収入の約6%で、5,800以上の特許のポートフォリオを誇っています。研究開発活動は、革新的な原材料からプロセス、流通、使用、そしてタイヤの寿命が尽きるまで、製品のライフサイクル全体を通して環境効率の向上に大きく貢献しています。

### ピレリカレンダー

ピレリのコミュニケーションの重要なアイコンであるピレリカレンダーは、60年以上にわたり女性の美しさを讃え続け、高い評価を得て、時間と共に芸術品として昇華してきました。最上級の作品を創造するために、常に最高のアーティストと共に美を追い求め、様々なスタイルでアイデアを共有しながら制作活動が行われています。



# ピレリ、150年の歴史



## 1872

イタリアのミラノに、当時24歳の若きエンジニアであったジョバンニ・バチスタ・ピレリがピレリ社を創立。当時はタイヤを中心に様々なゴム製品を製造していました。

## 1920

ヌヴォラーリ、アスカリそしてファンジョなどのドライバーが、ピレリタイヤで次々に勝利を飾りました。

## 1953

「チントウラート・ラジアル」を発表。ピレリのラジアル技術が誕生し、タイヤ史上にその名が刻まれました。

## 1971

株式会社阿部商会を総輸入元、総販売元として日本市場へ参入。

## 1974

チントウラート・ラジアル以後、業界における最重要発明の一つである低扁平タイヤ「P7」を発表。

## 1987

最も名声のあるプレステージ・カー向け超扁平タイヤ「Pirelli P Zero」を発表。

## 2000

革新的な、高性能タイヤの自動組み立てシステム「MIRS™」を発表。

## 2007

ピレリのフラッグシップタイヤとなる新世代「P ZERO」を発表。中国でのピレリのプレゼンスが増大。中国工場では、トラック・バス用タイヤに加えて、乗用車タイヤの生産を開始。

## 2010

ピレリ社の資産価値の維持向上と、イタリアにおける文化福祉活動の一環として、起業家文化の促進を目的とした「ピレリ財団(Fondazione Pirelli)」を発足。

## 2013

Formula 1®への独占タイヤ供給契約を更新。「ピレリカレンダー50周年記念版」を発表。

## 2018

「鈴鹿10時間耐久レース」へ、ワンメイクタイヤサプライヤーとして参画。2023年までFormula 1®とのグローバル提携を継続。

## 2022

ピレリ創立150周年。

## 1907

モータースポーツ活動を開始。ピレリタイヤ装着のイターラ号が、北京ハリ・ラリーで優勝。

## 1927

スーパーフレックス・スポーツタイヤ「ステラピアンカ」発表。

## 1964

官能的で芸術性の高い「ピレリカレンダー」の制作がスタート。

## 1973

世界ラリー選手権(WRC)への参戦を開始。2010年の終了時点までに125のタイトルを獲得。

## 1983

自動車メーカーへのOE装着促進のため、ピレリ日本代表事務所を設立。

## 1999

イタリア・ピレリホールディングスと株式会社阿部商会の合併会社である、ピー・アンド・エー株式会社を設立。

## 2005

ピレリ株式会社とピー・アンド・エー株式会社を統合し、ピレリジャパン株式会社を設立。タイヤ製造の主力を担う中国工場を山東省に立ち上げ稼働を開始。

## 2008

グリーンパフォーマンスに着目した新世代の「チントウラート」を発表。

## 2011

Formula 1®へ19年ぶりに復帰し、独占タイヤ供給を開始。

## 2016

Formula 1®への独占タイヤ供給契約を更新。競争の激しいモータースポーツから得た知識を、大手自動車メーカーとの提携に結び付けることで生み出されたP ZERO™を発表。

## 2021

世界ラリー選手権(WRC)への独占タイヤ供給を開始。

## 2023

Formula 1®への独占タイヤ供給契約を少なくとも2027年まで更新。

The F1 logo, FORMULA 1, F1, GRAND PRIX and related marks are trade marks of Formula One Licensing BV, a Formula 1 company. All rights reserved.



**SUPER CAR**

**P ZERO**

**P ZERO E**

**P ZERO CORSA**  
P11

**P ZERO**  
P10

**P ZERO E**  
P09

追求したのは、究極のスポーツパフォーマンス

追求したのは、究極のカスタマイズパフォーマンス

テクノロジーとサステナビリティを追求する電気自動車用スポーツタイヤ

非対称パターン

非対称パターン

非対称パターン

**SEDAN**

**P ZERO**

**CINTURATO**

**POWERGY**

**CINTURATO ALL SEASON**

**P ZERO**  
P13

**Cinturato P7**  
(P7C2)  
P20

**Cinturato P7**  
P21

**POWERGY**  
P23

**Cinturato**  
ALL SEASON SF2  
P25

**Cinturato**  
ALL SEASON PLUS  
P26

ピレリが世界に誇るウルトラハイパフォーマンスのフラッグシップ

ウェット性能、耐摩耗性、転がり抵抗低減に重点を置いたハイパフォーマンスタイヤ

環境に配慮され、ツーリングにも最適なタイヤ

様々な車両に対応する安全性と低燃費への高いニーズに応える最新モデル

1年中プレミアムな快適性と安全性を発揮するタイヤ

夏季のドライ・ウェットから冬季の突如の降雪まで安定したパフォーマンスを実現するタイヤ

非対称パターン

低燃費タイヤ

非対称パターン

非対称パターン

低燃費タイヤ

3PM SF

回転方向指定

3PM SF

回転方向指定

**COMPACT**

**POWERGY**

**CINTURATO ALL SEASON**

**POWERGY**  
P23

**Cinturato**  
ALL SEASON SF2  
P25

**Cinturato**  
ALL SEASON PLUS  
P26

様々な車両に対応する安全性と低燃費への高いニーズに応える最新モデル

1年中プレミアムな快適性と安全性を発揮するタイヤ

夏季のドライ・ウェットから冬季の突如の降雪まで安定したパフォーマンスを実現するタイヤ

低燃費タイヤ

非対称パターン

3PM SF

回転方向指定

3PM SF

回転方向指定

**SUV**

**P ZERO**

**POWERGY**

**SCORPION**

**SCORPION VERDE ALL SEASON SF**

**P ZERO**  
P27

**POWERGY**  
P23

**SCORPION**  
P30

**SCORPION**  
ZERO ASIMMETRICO  
P34

**SCORPION**  
MS  
P31

**SCORPION**  
ALL TERRAIN PLUS  
P32

**SCORPION**  
VERDE ALL SEASON SF  
P36

ハイパワーなSUV向けのウルトラハイパフォーマンスタイヤ

様々な車両に対応する安全性と低燃費への高いニーズに応える最新モデル

高い安全性と優れた環境性能を実現するコンフォートSUVタイヤ

オンロードでのスポーツパフォーマンスとオフロードでの安全性

さまざまな自動車メーカーに選ばれる静粛性と低転がり抵抗に優れたSUV用オールシーズンタイヤ

4x4及びオフロード車向けタイヤ

一年を通じて高い安全性を実現するスノーフレックマーク付SUV用オールシーズンタイヤ

非対称パターン

低燃費タイヤ

非対称パターン

非対称パターン

非対称パターン

3PM SF

3PM SF

非対称パターン

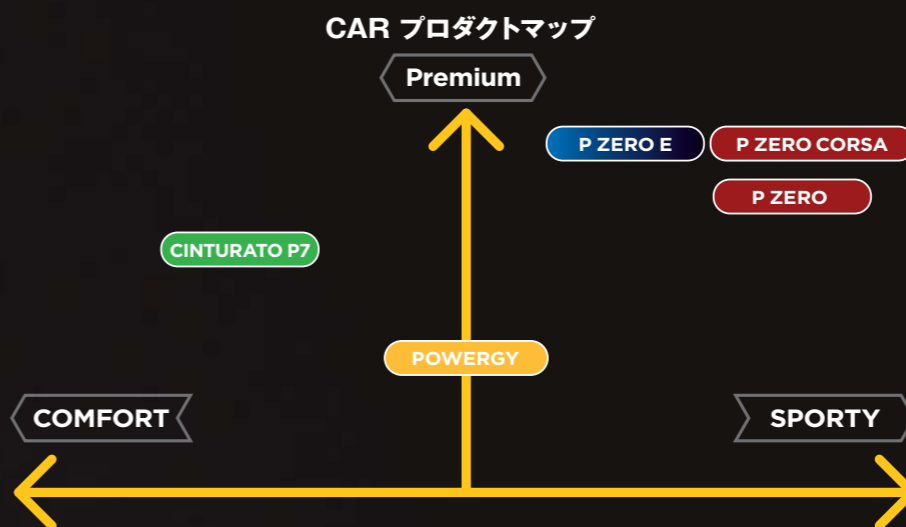

## INDEX

ABOUT PIRELLI	01
ピレリについて	03
ピレリの歴史	04
タイヤラインナップ	05
プレステージ・プレミアムカー装着承認	07
<b>P ZERO E</b>	09
P ZERO E	09
<b>P ZERO</b>	10
P-ZERO (PZ4)	10
P-ZERO CORSA (PZC4)	11
P ZERO	13
P ZERO CORSA SYSTEM	15
P ZERO ROSSO	16
ピレリエコロジー開発コンセプト	17
<b>CINTURATO</b>	20
CINTURATO P7 (P7C2)	20
CINTURATO P7 / CINTURATO P7 BLUE	21
CINTURATO P7 ALL SEASON	21
<b>POWERGY</b>	23
POWERGY	23
<b>CINTURATO ALL SEASON</b>	25
CINTURATO ALL SEASON SF2	25
CINTURATO ALL SEASON PLUS	26
<b>SUV / 4 x 4</b>	27
P-ZERO (PZ4) SUV / P-ZERO CORSA (PZC4) SUV	27
P ZERO SUV / P ZERO ROSSO SUV	28
<b>SCORPION</b>	30
SCORPION MS	31
SCORPION ALL TERRAIN PLUS	32
SCORPION VERDE	33
SCORPION ZERO ASIMMETRICO / SCORPION ZERO / SCORPION ZERO ALL SEASON / SCORPION STR / SCORPION ATR	34
SCORPION VERDE ALL SEASON	35
<b>SCORPION VERDE ALL SEASON SF</b>	36
SCORPION VERDE ALL SEASON SF	36
<b>OTHER PRODUCTS</b>	37
P ZERO NERO / P ZERO SYSTEM / CINTURATO P1 VERDE / CINTURATO P6 / P6000	37
<b>MOTOR SPORT</b>	38
P ZERO TROFEO RS	38
P ZERO TROFEO R	39
CIRCUIT TYRES	40
CINTURATO CN36 / CINTURATO CN54	41
CINTURATO P7	42
<b>TECHNOLOGY &amp; LINE UP</b>	43
ピレリ サイバータイヤ/ピレリ エレクト	43
ピレリ シールインサイド	44
ピレリ ノイズキャンセリング	44
ランフラットタイヤ	45
ランフォワードテクノロジー	45
安全なドライブのために	48
ピレリタイヤ オールラインナップ	49
ピレリ 車種別装着リスト	52

# PRESTIGE&PREMIUM HOMOLOGATION

## 世界の自動車メーカーが選ぶ プレステージ・プレミアムカー装着承認タイヤ

「品質」「情熱」「ウルトラパフォーマンス」として認識されているピレリブランドは世界を代表するプレステージ・プレミアム自動車メーカーの信頼を受け続けています。プレステージ・プレミアムセグメントにおける高い新車純正装着タイヤ供給数は、ピレリの優れた品質を証明しています。

### OEMマーキング

OEMマーキング入りタイヤとは、タイヤのサイドウォール(側面部)に、共同開発を行った特定の自動車メーカーを表すマークが刻印されているタイヤです。自動車メーカーにより承認を受けたこれらのタイヤは、対象車種に完全にマッチするように開発されています。ピレリのOEMマーキング入りタイヤは、主にヨーロッパのプレステージ・プレミアム自動車メーカーと共同で開発され、そのモデルの持つ最適な性能を引き出します。それは、自動車業界における最新の技術開発を芸術的な極みにまで至らせるファイン・チューニングとも言えるものです。これらのタイヤを装着することによって、その車種本来の性能を十分に味わうことができます。ピレリはこれまで数多くのプレミアムな純正承認タイヤを供給してきました。そして、未来の自動車を見据えて、たゆまぬ技術研鑽を重ねています。

承認装着数

**P ZERO™**  
1200 件以上

**Cinturato™**  
600 件以上

**SCORPION™**  
500 件以上

PERFORMANCE  
AT ITS  
**HIGHEST**  
LEVELS

**P ZERO™** FAMILY

P ZERO™は、ピレリ初の  
ウルトラ・ハイパフォーマンス・タイヤとして  
1987年に誕生し、当時の自動車業界を驚かせました。

アイコン的広告キャンペーンにより、P ZERO™は  
著名人に関連してイメージされました。

P ZERO™は、Formula 1® で

**その顕著なスポーティさを表現しています。**

ピレリにとってP ZERO™は、  
製品以上の意味合いがあります。

それは、P ZERO™がピレリを

**ハイパフォーマンス・タイヤ**における

揺るぎないポジションへと導いたブランドであるからです。

マーキング	メーカー	詳細	マーキング	メーカー	詳細
AR ARR	ALFA ROMEO	アルファロメオ4Cに適用。ARRはレーシング・オプション用の特別なマーキングです。(ピレリが独自に設定したマーキングです。)	LS	LOTUS	LSマーキングはニューロータスエキシージに適用されます。タイヤはこの車種の特異な特徴に合わせて開発されています。
AM4 AMB A6A A7A A8A ABB AMP AMS AMV AM...	ASTON MARTIN	最近のアストンマーティン用タイヤには全てこれらのマーキングが適用されます。車種の特異な特徴に合わせて特別に開発されています。	MGT MGT1 MGT2	MASERATI	このマークは2013年以降に製造されるすべてのモデルに適用されます。
AO AOE AO1 RO1 RO2	AUDI	これらのマークは最近のアウトディに適用されます。特別なアウトディワトモデルには明確にこれらのマーキングが適用されたタイヤが装着されています。	MC MC1 MC2 MC-C	MCLAREN	マクラーレンが装着するタイヤにはこれらのマーキングが適用され、特殊な特徴の車種のために設計されています。MC-Cマーキングは、ピレリサイバータイヤ装着車種用です。
★ I★ II★	BMW - BMW M MINI	最近のBMW及びMINIの全てのモデルはこのマーキングの入ったタイヤを装着します。I★、II★は一部特定のBMWモデル用のマーキングです。	MO1 MO MOE MO-S MOE-S MO1A	MERCEDES-BENZ AMG MERCEDES-BENZ	MO1マーキングはメルセデスのAMGモデルの一部に使用されます。 MO=メルセデス オリジナル MOEマーキングはランフラットタイヤ装着車種用です。 MO-Sマーキングはレリノイズキャンセリングシステムタイヤ装着車種用です。 MOE-Sマーキングはランフラット+ピレリノイズキャンセリングシステムタイヤ装着車種用です。
B BI BC BL	BENTLEY	ベントレーのニューモデルはこれらのマーキングの入ったタイヤを装着しています。	HP	PAGANI	パガニのニューモデルは、このマーキングの入ったタイヤを装着しています。
F F01 F02 F03 F04	FERRARI	これらのマーキングは一部のフェラーリのモデルに適用されます。(ピレリが独自に設定したマーキングです。)	NO N1 N2 N3 N4... NAO NA1 NFO NDO NEO	PORSCHE	全てのボルシェのモデルが装着するタイヤにこれらのマーキングが適用されます。
HO	HONDA	このマークはホンダの一部の車種に装着されるタイヤに適用されています。	TO T1	TESLA	テスラのニューモデルは、このマーキングの入ったタイヤを装着しています。
J JRS	JAGUAR	これらのマーキングはジャガー社において選択された、いくつかのモデルに適用されます。JRSはXKR-S等に適用されます。	+	VOLKSWAGEN	このマークはフォルクスワーゲンBEV-PHEVモデルに適用されます。
L LI	LAMBORGHINI	このメーカーの全ての車種に装着されるピレリタイヤにはこれらのマーキングが適用され、この自動車メーカーの特異な特徴に合わせて開発されています。	VOL	VOLVO	このマークは最近のボルボに適用されます。
LR LRI	LAND ROVER	新しいランドローバーに適用されるマーキングです。(ピレリが独自に設定したマーキングです。)			

# P ZERO™ E

SUMMER TYRE

## テクノロジーとサステナビリティを追求する 電気自動車用スポーツタイヤ

NEW  
2024



### 欧州ラベリング規格で A-A-Aの最高スコア

転がり抵抗、ウェットブレーキ、静粛性でトリプルA評価を獲得



転がり抵抗性能: AAA  
ウェットグリップ性能: a 7サイズ

### 超低エネルギー消費

革新的なコンパウンドとタイヤ構造のデザインによる高い効率性

### 最適なブレーキ性能

次世代トレッドコンパウンドによる優れたウェットブレーキング性能

### 高い快適性

バーチャル設計アプローチによる最適化されたトレッドパターンにより、発生するノイズを抑制し優れた静粛性を発揮

### 優れた耐久性

車両重量がより大きい電気自動車とタイヤへのストレスを想定し、タイヤの摩耗を抑えることでタイヤの耐久性を高め、より長いタイヤ寿命を実現しタイヤの交換頻度を抑制



**P ZERO™ E**  
PERFORMANCE IMAGE

ドライ	◎◎◎◎◎
ウェット	◎◎◎◎◎
スポーツ	◎◎◎◎◎
コンフォート	◎◎◎◎◎
マイレージ	◎◎◎◎◎

◎ スタンダードパフォーマンス  
◎◎ グッドパフォーマンス  
◎◎◎ ベリーグッドパフォーマンス  
◎◎◎◎ エクセレントパフォーマンス  
◎◎◎◎◎ トップパフォーマンス

総幅 235 ▶ 285 | 扁平率 35 ▶ 50 | リム径 18 ▶ 22 | 速度記号 V, W, Y

### 対応車種



### 商品の狙い

P ZERO™ Eは、他のP ZERO™シリーズを補完するテクノロジーと持続可能性を凝縮した新製品です。このタイヤは、転がり抵抗、ウェットブレーキ、静粛性などの性能に関してヨーロッパのタイヤラベルでトリプル A 評価を獲得しています。天然素材とリサイクル素材を55%以上使用し、CO2 排出量を従来品のピレリタイヤと比較して24%削減するなど、持続可能な特性を備えています。バッテリー電気自動車 (BEV) 用として特別に開発され、すべての製品に「Elect」マークが付いています。さらに、新しいRunForward™ テクノロジーを搭載し、バンク時に車のコントロールを維持し、走行を継続できるように設計されています。

### サイドウォールにこれらのマークが打刻されています。



RunForward™ テクノロジーは、バンク後も最高時速80kmで約40kmの走行を可能にします。装着に専用ホイールは不要です。詳細は、P45をご確認ください。



素材含有率 (天然素材またはリサイクル素材を55%以上使用) を強調する専用ロゴ

### P ZERO™ E SIZE LINE UP

インチ	サイズ	総幅 (mm)	外径 (mm)	許容リム (インチ)	標準リム (インチ)	RR	WG
21	265/35R21 XL 101Y	271	719	9 ~ 10.5	9.5	AAA	a
	245/35R21 XL 96Y	248	705	8 ~ 9.5	8.5	AA	a
20	285/40R20 XL 108Y	290	736	9.5 ~ 11	10	AA	a
	255/40R20 XL 101Y	260	712	8.5 ~ 10	9	AA	a
19	235/40R19 XL 96W	241	671	8 ~ 9.5	8.5	AA	a
	255/45R19 XL 104Y	255	713	8 ~ 9.5	8.5	AAA	a
18	235/45R18 XL 98W	236	669	7.5 ~ 9	8	AA	a

### P ZERO™ E SUV

インチ	サイズ	総幅 (mm)	外径 (mm)	許容リム (インチ)	標準リム (インチ)	RR	WG
22	285/35R22 XL 106V	290	759	9.5 ~ 11	10	AAA	a
	265/40R22 XL 106V	271	771	9 ~ 10.5	9.5	AA	a
21	255/40R21 XL 102Y	260	737	8.5 ~ 10	9	AA	a
	265/45R21 XL 108Y	266	771	8.5 ~ 10	9	AAA	a
	235/45R21 XL 101Y	236	745	7.5 ~ 9	8	AA	a
20	255/45R20 XL 105Y	255	738	8 ~ 9.5	8.5	AAA	a
	245/45R20 XL 103Y	243	728	7.5 ~ 9	8	AA	a
	255/50R20 XL 109Y	265	764	7 ~ 9	8	AAA	a
	235/50R20 XL 104Y	245	744	6.5 ~ 8.5	7.5	AAA	a
19	235/50R19 XL 103V	245	719	6.5 ~ 8.5	7.5	AA	a

XL: EXTRA LOAD ▲: 販売計画サイズ elt: 電気自動車・プラグインハイブリッド車用タイヤ  
mf: ランフォワードテクノロジー  
\* RRは転がり抵抗性能、WGはウェットグリップ性能です。詳細はP.18をご確認ください。  
\* \*すべてチューブレスタイプです。 \*一部を除きETRTO (欧州タイヤ規格) 資料による数値です。  
\* サイズによっては写真とトレッド及びサイドウォールデザイン、仕様が異なる場合があります。  
\* 低車外音タイヤの詳細はP.18をご確認ください。

## PERFECT FIT × CUSTOM MADE CONCEPT

PZ4  
SUMMER TYRE

## 追求したのは、 究極のカスタムメイドパフォーマンス

# P ZERO™

## —究極のOEパフォーマンスを追求—



### P-ZERO™ PERFORMANCE IMAGE

ドライ	◎◎◎◎◎
ウェット	◎◎◎◎◎
スポーツ	◎◎◎◎◎
コンフォート	◎◎◎◎◎
マイレージ	◎◎◎◎◎

◎ スタンダードパフォーマンス  
◎◎ グッドパフォーマンス  
◎◎◎ ベリーグッドパフォーマンス  
◎◎◎◎ エクセレントパフォーマンス  
◎◎◎◎◎ トップパフォーマンス

### FOR SPORTS CAR



**A カスタマイズ: 外側のトレッドデザイン**  
ショルダーブロックの剛性と横方向への安定性を高め、ステアリングレスポンスを向上

**B カスタマイズ: 内側のトレッドデザイン**  
高配合シリカ含有コンパウンドによりウェットコンディションにおける安全性の向上  
ピッチ配列の最適化によりトラクションとライディングコンフォートの向上

**C カスタマイズ: 内側のコンパウンド**  
改善されたタイヤの温度変化  
ハードハンドリング時の性能の一貫性を高める  
中・高温域の特性

総幅 225 ▶ 355  
扁平率 25 ▶ 50  
リム 17 ▶ 22  
速度記号 H, W, Y, (Y), ZR

製品情報は  
こちら



### FOR LUXURY CAR



**A カスタマイズ: 外側のトレッドデザイン**  
最適化されたピッチ配列とサイビングデザインによる低騒音と低転がり抵抗の実現

**B カスタマイズ: 内側のトレッドデザイン**  
高配合シリカ含有コンパウンドによりウェットコンディションにおける安全性の向上  
ピッチ配列の最適化によりトラクションとライディングコンフォートの向上

**C カスタマイズ: 内側のコンパウンド**  
転がり抵抗の改善、ウェット性能と寿命の向上

総幅 225 ▶ 315  
扁平率 30 ▶ 50  
リム 18 ▶ 22  
速度記号 V, W, Y, (Y), ZR



# PERFECT FIT × CUSTOM MADE CONCEPT

## PZC4 SUMMER TYRE

追求したのは、究極のスポーツパフォーマンス

# P ZERO™ CORSA

—究極のパフォーマンスを追求—

### P-ZERO™ CORSA PERFORMANCE IMAGE

- ドライ
  - ウェット
  - スポーツ
  - コンフォート
  - マイルージ
- ◎ スタンダードパフォーマンス  
 ◎◎ グッドパフォーマンス  
 ◎◎◎ ベリィグッドパフォーマンス  
 ◎◎◎◎ エクセレントパフォーマンス  
 ◎◎◎◎◎ トップパフォーマンス

## FOR SUPER CAR



- A カスタマイズ:外側のトレッドデザイン**  
ショルダー部の大型のトレッドブロックと中央部の連続したリブによりハードハンドリング、ハイスピードコーナリングと横方向への加速度をコントロール
- B 3本の幅広い縦溝**  
雨天時のハイドロプレーニングを抑制し安全性を向上
- C デュアルコンバウンド**  
内側と外側でコンバウンドを使い分けることにより、ハイスピードドライビングとグリップ/トラクションを向上

総幅		225 ▶ 355
扁平率		25 ▶ 35
リム		19 ▶ 21
速度記号		(Y), ZR

製品情報は はこちら

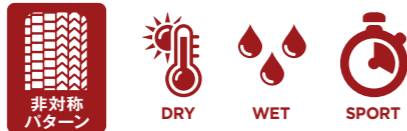

## ピレリのカスタムメイドテクノロジー

### PNCS

ピレリノイズキャンセリングシステム (PNCS) は、音を吸収するスポンジによって構成され、車内騒音を発生させる主要因の一つである、空洞共鳴音を抑制し、ノイズを減少させるシステムです。



### SEAL INSIDE

シールインサイドは異物によってタイヤのバンクが発生した場合でも内部の空気が抜けることを防ぐ構造をもったタイヤです。予期しない空気漏れが発生する事象の大半を防ぐことが可能です。



### RUN FLAT

ランフラットタイヤは空気圧が少ない状態や完全に抜けた状態になっても、車を自宅などの安全な場所にたどり着けるように設計されています。最長80km(50マイル)の距離を最高時速80km/h(50mph)で走行できるようにデザインされています。



### ELECT™

ELECT™ マークは、電気自動車やプラグインハイブリッド車向けに特別に開発されたピレリのタイヤを示すものです。このタイプのタイヤは、製品レンジの拡張、そして快適性やグリップ性能の最適化を目的としており、全てのBEV(バッテリー式電気自動車)とPHEV(プラグインハイブリッド車)専用の仕様です。

## [PERFECT FIT × CUSTOM MADE] P-ZERO™ / P-ZERO™ CORSA SIZE LINE UP

### P-ZERO™ (PZ4)

インチ	サイズ	幅 (mm)	外径 (mm)	許容リム (インチ)	車高 (インチ)	トレッド (インチ)	
22	315/25ZR22 XL (101Y)	325	717	11 ~ 12	11.5	SP	
22	315/30ZR22 XL B (107Y)	320	749	10.5 ~ 11.5	11	LUX	
22	295/30ZR22 XL ALP (103Y)	301	737	10 ~ 11	10.5	SP	
22	285/30ZR22 XL AO (101Y)	290	731	9.5 ~ 10.5	10	SP	
22	HL285/30R22 XL ★ (104Y)	290	731	9.5 ~ 10.5	10	SP ▲	
22	255/30ZR22 XL (95Y)	260	713	8.5 ~ 9.5	9	SP	
22	275/35ZR22 XL B (104Y)	278	751	9 ~ 11	9.5	LUX	
22	265/35ZR22 XL MO-S 102H	271	745	9 ~ 10.5	9.5	SP	
22	255/35ZR22 XL ALP (99Y)	260	737	8.5 ~ 10	9	SP	
22	HL255/35R22 XL ★ (102Y)	260	737	8.5 ~ 10	9	SP ▲	
21	355/25ZR21 XL L (107Y)	366	711	12.5 ~ 13.5	13	SP	
21	325/30ZR21 XL NO (108Y)	331	729	11 ~ 12	11.5	SP	
21	325/30ZR21 XL N1 (108Y)	331	729	11 ~ 12	11.5	SP	
21	325/30ZR21 XL NDO (108Y)	331	729	11 ~ 12	11.5	SP ▲	
21	315/30ZR21 XL F01 (105Y)	320	723	10.5 ~ 11.5	11	SP ▲	
21	315/30ZR21 XL MC (105Y)	320	723	10.5 ~ 11.5	11	SP	
21	315/30ZR21 XL NO (105Y)	320	723	10.5 ~ 11.5	11	SP	
21	315/30ZR21 XL N1 (105Y)	320	723	10.5 ~ 11.5	11	SP	
21	315/30ZR21 XL NA1 (105Y)	320	723	10.5 ~ 11.5	11	SP	
21	315/30ZR21 XL NDO (105Y)	320	723	10.5 ~ 11.5	11	SP	
21	305/30ZR21 XL ATA (104Y)	313	717	10.5 ~ 11.5	11	SP	
21	305/30ZR21 XL MO1A (104Y)	313	717	10.5 ~ 11.5	11	SP ▲	
21	305/30ZR21 XL NA1 (100Y)	313	717	10.5 ~ 11.5	11	SP	
21	305/30ZR21 XL NFO (104Y)	313	717	10.5 ~ 11.5	11	SP	
21	295/30ZR21 XL A6A (102Y)	301	711	10 ~ 11	10.5	SP	
21	295/30ZR21 XL MC (102Y)	301	711	10 ~ 11	10.5	SP	
21	295/30ZR21 XL MGT (102Y)	301	711	10 ~ 11	10.5	SP ▲	
21	295/30R21 XL VOL 102W	301	711	10 ~ 11	10.5	SP	
21	285/30ZR21 XL ALP (100Y)	290	705	9.5 ~ 10.5	10	SP	
21	285/30ZR21 XL MGT (100Y)	290	705	9.5 ~ 10.5	10	SP	
21	285/30R21 XL MO-S 100Y	290	705	9.5 ~ 10.5	10	SP	
21	275/30ZR21 XL F01 (98Y)	278	699	9 ~ 10	9.5	SP	
21	275/30R21 XL VOL 98W	278	699	9 ~ 10	9.5	SP ▲	
21	265/30R21 XL R01 (96Y)	271	693	9 ~ 10	9.5	SP	
21	305/35ZR21 XL B (109Y)	313	747	10 ~ 12	11	LUX	
21	285/35R21 XL ★ (105Y)	290	733	9.5 ~ 11	10	SP ▲ s-i	
21	275/35ZR21 XL AO (103Y)	278	725	9 ~ 11	9.5	SP	
21	275/35ZR21 XL MO1A (103Y)	278	725	9 ~ 11	9.5	SP ▲	
21	275/35ZR21 XL NO (103Y)	278	725	9 ~ 11	9.5	SP	
21	275/35ZR21 XL N1 (103Y)	278	725	9 ~ 11	9.5	SP	
21	275/35ZR21 XL NDO (103Y)	278	725	9 ~ 11	9.5	SP	
21	265/35ZR21 XL ATA (101Y)	271	719	9 ~ 10.5	9.5	SP	
21	265/35ZR21 XL NFO (101Y)	271	719	9 ~ 10.5	9.5	SP	
21	265/35ZR21 XL L (101Y)	271	719	9 ~ 10.5	9.5	SP	
21	265/35R21 XL AO (101Y)	271	719	9 ~ 10.5	9.5	LUX	
21	265/35R21 XL MO-S 101Y	271	719	9 ~ 10.5	9.5	LUX	
21	255/35ZR21 XL A6A (98Y)	260	711	8.5 ~ 10	9	SP	
21	255/35R21 XL AO (98Y)	260	711	8.5 ~ 10	9	SP	
21	255/35R21 XL MO-S 98Y	260	711	8.5 ~ 10	9	SP	
21	245/35ZR21 XL ALP (96Y)	248	705	8 ~ 9.5	8.5	SP	
21	245/35ZR21 XL MGT (96Y)	248	705	8 ~ 9.5	8.5	SP	
21	245/35ZR21 XL XL	248	705	8 ~ 9.5	8.5	SP	
21	245/35R21 XL VOL 96Y	248	705	8 ~ 9.5	8.5	LUX	
21	315/40R21	111Y	320	785	10.5 ~ 12.5	11	SP
21	285/40R21 XL	109Y	290	761	9.5 ~ 11	10	SP
21	265/40ZR21 XL B (105Y)	271	745	9 ~ 10.5	9.5	LUX	
21	265/40R21 XL MO-S 105H	271	745	9 ~ 10.5	9.5	SP	
21	255/40R21 XL ★ (102Y)	260	737	8.5 ~ 10	9	SP ▲ s-i	
21	275/45R21	107Y	273	781	8.5 ~ 10.5	9	SP
20	325/30ZR20 XL MO (106Y)	331	704	11 ~ 12	11.5	SP	
20	315/30ZR20 XL MC (104Y)	320	698	10.5 ~ 11.5	11	SP	
20	305/30ZR20 XL AO (103Y)	313	692	10.5 ~ 11.5	11	SP	
20	305/30ZR20 XL F02 (103Y)	313	692	10.5 ~ 11.5	11	SP	
20	305/30ZR20 XL H0 (103Y)	313	692	10.5 ~ 11.5	11	SP	
20	305/30ZR20 J (99Y)	313	692	10.5 ~ 11.5	11	SP	
20	305/30ZR20 XL L (103Y)	313	692	10.5 ~ 11.5	11	SP	
20	305/30ZR20 XL MC (103Y)	313	692	10.5 ~ 11.5	11	SP	
20	295/30ZR20 XL ALP (101Y)	301	686	10 ~ 11	10.5	SP	
20	295/30ZR20 XL MO1 (101Y)	301	686	10 ~ 11	10.5	LUX	
20	285/30ZR20 XL ALP (99Y)	290	680	9.5 ~ 10.5	10	SP	
20	285/30ZR20 XL ★ (99Y)	290	680	9.5 ~ 10.5	10	SP	
20	285/30R20 XL ★ (99Y)	290	680	9.5 ~ 10.5	10	SP ▲	
20	275/30R20 XL AO (97Y)	278	674	9 ~ 10	9.5	SP	
20	265/30ZR20 XL ALP (94Y)	271	668	9 ~ 10	9.5	SP	
20	265/30ZR20 XL MGT (94Y)	271	668	9 ~ 10	9.5	SP ▲	
20	255/30ZR20 XL ALP (92Y)	260	662	8.5 ~ 9.5	9	SP	
20	255/30ZR20 XL L (92Y)	260	662	8.5 ~ 9.5	9	SP	
20	245/30ZR20 XL AO (90Y)	248	656	8 ~ 9	8.5	SP	
20	245/30ZR20 XL L (90Y)	248	656	8 ~ 9	8.5	SP	
20	315/35ZR20 F (106Y)	320	728	10.5 ~ 12.5	11	SP	
20	315/35ZR20 XL NO (110Y)	320	728	10.5 ~ 12.5	11	SP	
20	315/35ZR20 XL N1 (110Y)	320	728	10.5 ~ 12.5	11	SP	
20	295/35ZR20 XL A6A (105Y)	301	714	10 ~ 11.5	10.5	SP	
20	295/35ZR20 XL F01 (105Y)	301	714	10 ~ 11.5	10.5	SP	
20	295/35ZR20 XL MC-C (105Y)	301	714	10 ~ 11.5	10.5	SP	
20	295/35ZR20 NAO (101Y)	301	714	10 ~ 11.5	10.5	SP	
20	295/35ZR20 XL NFO (105Y)	301	714	10 ~ 11.5	10.5	SP ▲	
20	295/35ZR20 XL MO1 (105Y)	301	714	10 ~ 11.5	10.5	SP	
20	285/35ZR20 XL ★ (104Y)	290	708	9.5 ~ 11	10	SP	

インチ	サイズ	幅 (mm)	外径 (mm)	許容リム (インチ)	車高 (インチ)	トレッド (インチ)
20	285/35ZR20 XL F03 (104Y)	290	708	9.5 ~ 11	10	SP
20	285/35ZR20 XL MC (104Y)	290	708	9.5 ~ 11	10	SP
20	285/35ZR20 MGT (100Y)	290	708	9.5 ~ 11	10	SP
20	285/35ZR20 XL MGT (104Y)	290	708	9.5 ~ 11	10	SP
20	285/35R20 XL MO-S 104Y	290	708	9.5 ~ 11	10	SP
20	275/35ZR20 XL ★ (102Y)	278	700	9 ~ 11	9.5	SP
20	275/35ZR20 XL F (102Y)	278	700	9 ~ 11	9.5	SP
20	275/35R20 XL ★ MO 102Y	278	700	9 ~ 11	9.5	SP
20	265/35ZR20 XL J (99Y)	271	694	9 ~ 10.5	9.5	SP
20	265/35ZR20 XL MO1 (99Y)	271	694	9 ~ 10.5	9.5	LUX
20	265/35ZR20 N1 (95Y)	271	694	9 ~ 10.5	9.5	SP
20	255/35ZR20 XL ALP (97Y)	260	686	8.5 ~ 10	9	SP
20	255/35ZR20 NA1 (93Y)	260	686	8.5 ~ 10	9	SP
20	255/35ZR20 XL J (97Y)	260	686	8.5 ~ 10	9	LUX
20	255/35R20 XL ★ (97Y)	260	686	8.5 ~ 10	9	LUX
20	255/35R20 XL VOL 97W	260	686	8.5 ~ 10	9	LUX
20	245/35ZR20 XL F01 (95Y)	248	680	8 ~ 9.5	8.5	SP
20	245/35ZR20 XL F02 (95Y)	248	680	8 ~ 9.5	8.5	SP
20	245/35ZR20 XL MGT (95Y)	248	680	8 ~ 9.5	8.5	SP
20	245/35ZR20 NA1 (91Y)	248	680	8 ~ 9.5	8.5	SP
20	245/35R20 XL ★ (95Y)	248	680	8 ~ 9.5	8.5	LUX s-i
20	245/35R20 XL VOL 95W	248	680	8 ~ 9.5	8.5	LUX
20	235/35ZR20 XL MC (92Y)	241	672	8 ~ 9.5	8.5	SP
20	235/35ZR20 N1 (88Y)	241	672	8 ~ 9.5	8.5	SP
20	235/35R20 XL T1 92Y	241	672	8 ~ 9.5	8.5	SP
20	225/35ZR20 XL MC (90Y)	230	666	7.5 ~ 9	8	SP
20	295/40ZR20 XL B (110Y)	301	744	10 ~ 11.5	10.5	LUX
20	295/40ZR20 XL NAO 110Y	301	744	10 ~ 11.5	10.5	SP
20	285/40R20 XL ★ (108Y)	290	736	9.5 ~ 11	10	SP
20	275/40ZR20 XL NO (106Y)	278	728	9 ~ 11	9.5	SP
20	275/40ZR20 XL N1 (106Y)	278	728	9 ~ 11	9.5	SP
20	275/40ZR20 XL NDO (106Y)	278	728	9 ~ 11	9.5	SP
20	265/40ZR20 XL MO1 (104Y)	271	720	9 ~ 10.5	9.5	SP
20	265/40R20 XL AO (104Y)	271	720	9 ~ 10.5	9.5	LUX
20	255/40ZR20 XL A6A (101Y)	260	712	8.5 ~ 10	9	SP
20	255/40ZR20 XL NFO (101Y)	260	712	8.5 ~ 10	9	SP
20	255/40R20 XL AO (101Y)	260	712	8.5 ~ 10	9	SP
20	255/40R20 XL MO-S 101Y	260	712	8.5 ~ 10	9	SP
20	255/40R20 XL MO-S 101Y	260	712	8.5 ~ 10	9	SP
20	245/40ZR20 XL MGT (99Y)	248	704	8 ~ 9.5	8.5	LUX
20	245/40R20 XL ★ MO 99Y	248	704	8 ~ 9.5	8.5	SP
20	245/40R20 XL VOL 99W	248	704	8 ~ 9.5	8.5	LUX
20	245/40R20 XL 99W	248	704	8 ~ 9.5	8.5	SP
20	235/40R20 XL AR 96V	241	696	8 ~ 9.5	8.5	LUX
20	265/45ZR20 XL B (108Y)	266	746	8.5 ~ 10	9	LUX
20	255/45R20 XL ★ (105Y)	255	738	8 ~ 9.5	8.5	SP
20	255/45R20 XL MO-S 105H	255	738	8 ~ 9.5	8.5	SP

インチ	サイズ	幅 (mm)	外径 (
-----	-----	--------	------

## ピレリが世界に誇る ウルトラハイパフォーマンスのフラッグシップ

ハイスピードかつ優れたハンドリングとブレーキ性能を備えたプレミアムタイヤ。  
ウルトラハイパフォーマンスを求めるドライバーに最適。



### A 3列の大型リブブロック

優れたトラクションとブレーキング

### B 大型のリジッドブロック

スポーツ走行時の安定したハンドリング

### C Sシェイプトレッドデザイン

直進時・コーナーリング時を問わない  
高いブレーキングの安全性

### D 3本の太い縦溝

アクアブレーニング現象が発生しそうな状況下における  
安全性とコントロール性を向上



製品情報は  
こちら



### P ZERO™ PERFORMANCE IMAGE

ドライ	◎◎◎◎
ウェット	◎◎◎◎
スポーツ	◎◎◎◎
コンフォート	◎◎◎◎
マイルージ	◎◎◎◎

- ◎◎◎◎◎ スタンダードパフォーマンス
- ◎◎◎◎◎ グッドパフォーマンス
- ◎◎◎◎◎ ベリーグッドパフォーマンス
- ◎◎◎◎◎ エクセレントパフォーマンス
- ◎◎◎◎◎ トップパフォーマンス



Photo. by Max Earey

## P ZERO™ SIZE LINE UP

P ZERO™

インチ	サイズ	総幅 (mm)	外径 (mm)	許容リム (インチ)	駆動軸 (インチ)
22	335/25ZR22 XL (105Y)	343	727	11.5~12.5	12
21	285/30ZR21 XL RO1 (100Y)	290	705	9.5~10.5	10
	275/30ZR21 XL RO1 (98Y)	278	699	9~10	9.5
	255/30ZR21 XL (93Y)	260	687	8.5~9.5	9
	275/35ZR21 XL BL (103Y)	278	725	9~11	9.5
	275/40ZR21 XL BL (103Y)	278	725	9~11	9.5
	265/40ZR21 XL B (105Y)	271	745	9~10.5	9.5
20	335/30ZR20 L (104Y)	343	710	11.5~12.5	12
	305/30ZR20 XL AM4 (103Y)	313	692	10.5~11.5	11
	305/30ZR20 XL L (103Y)	313	692	10.5~11.5	11
	305/30ZR20 MC1 (99Y)	313	692	10.5~11.5	11
	305/30ZR20 XL NO (103Y)	313	692	10.5~11.5	11
	305/30ZR20 XL N1 (103Y)	313	692	10.5~11.5	11
	295/30ZR20 XL AMS (101Y)	301	686	10~11	10.5
	295/30ZR20 XL ★ (101Y)	301	686	10~11	10.5
	295/30ZR20 XL J (101Y)	301	686	10~11	10.5
	295/30ZR20 XL NO (101Y)	301	686	10~11	10.5
	285/30ZR20 XL J (99Y)	290	680	9.5~10.5	10
	285/30ZR20 XL (99Y)	290	680	9.5~10.5	10
	275/30ZR20 XL RO1 (97Y)	278	674	9~10	9.5
	265/30ZR20 XL RO1 94Y	271	668	9~10	9.5
	265/30ZR20 XL J 94Y	271	668	9~10	9.5
	255/30ZR20 XL RO1 (92Y)	260	662	8.5~9.5	9
	245/30ZR20 XL L (90Y)	248	656	8~9	8.5
	315/35ZR20 F (106Y)	320	728	10.5~12.5	11
	305/35ZR20 F (104Y)	313	722	10~12	11
	295/35ZR20 XL F (105Y)	301	714	10~11.5	10.5
	295/35ZR20 XL N1 (105Y)	301	714	10~11.5	10.5
	295/35ZR20 XL (105Y)	301	714	10~11.5	10.5
	285/35ZR20 F01 (100Y)	290	708	9.5~11	10
	285/35ZR20 XL (104Y)	290	708	9.5~11	10
	275/35ZR20 XL B1 (102Y)	278	700	9~11	9.5
	275/35ZR20 XL MO (102Y)	278	700	9~11	9.5
	275/35ZR20 XL RO1 (102Y)	278	700	9~11	9.5
	275/35ZR20 XL MO 102Y	278	700	9~11	9.5
	275/35ZR20 XL 102Y	278	700	9~11	9.5
	265/35ZR20 XL ★ (99Y)	271	694	9~10.5	9.5
	265/35ZR20 XL J (99Y)	271	694	9~10.5	9.5
	265/35ZR20 XL AO 99Y	271	694	9~10.5	9.5
	255/35ZR20 XL AM4 (97Y)	260	686	8.5~10	9
	255/35ZR20 XL F (97Y)	260	686	8.5~10	9
	255/35ZR20 XL J (97Y)	260	686	8.5~10	9
	255/35ZR20 XL JRS (97Y)	260	686	8.5~10	9
	255/35ZR20 XL MO (97Y)	260	686	8.5~10	9
	255/35ZR20 XL AO 97Y	260	686	8.5~10	9
	255/35ZR20 XL 97Y	260	686	8.5~10	9
	245/35ZR20 XL AMS (95Y)	248	680	8~9.5	8.5
	245/35ZR20 XL F01 (95Y)	248	680	8~9.5	8.5
	245/35ZR20 NO (91Y)	248	680	8~9.5	8.5
	245/35ZR20 N1 (91Y)	248	680	8~9.5	8.5
	245/35ZR20 XL (95Y)	248	680	8~9.5	8.5
	235/35ZR20 (88Y)	241	672	8~9.5	8.5
	235/35ZR20 XL J 92Y	241	672	8~9.5	8.5
	275/40ZR20 XL BL (106Y)	278	728	9~11	9.5
	275/40ZR20 XL 106Y	278	728	9~11	9.5

インチ	サイズ	総幅 (mm)	外径 (mm)	許容リム (インチ)	駆動軸 (インチ)
20	275/40R20 XL 106Y	278	728	9~11	9.5
	265/40R20 XL AO 104Y	271	720	9~10.5	9.5
	265/40R20 XL 104Y	271	720	9~10.5	9.5
	255/40R20 XL N1 (101Y)	260	712	8.5~10	9
	255/40R20 XL (101Y)	260	712	8.5~10	9
	245/40R20 XL AO 99Y	248	704	8~9.5	8.5
	245/40R20 XL VOL 99W	248	704	8~9.5	8.5
19	305/30ZR19 XL N2 (102Y)	313	667	10.5~11.5	11
	305/30ZR19 XL RO1 (102Y)	313	667	10.5~11.5	11
	295/30ZR19 XL AM8 (100Y)	301	661	10~11	10.5
	295/30ZR19 XL L (100Y)	301	661	10~11	10.5
	295/30ZR19 XL N2 (100Y)	301	661	10~11	10.5
	285/30ZR19 XL MO (98Y)	290	655	9.5~10.5	10
	275/30R19 XL MO 96Y	278	649	9~10	9.5
	255/30ZR19 XL (91Y)	260	637	8.5~9.5	9
	285/35ZR19 XL (103Y)	290	683	9.5~11	10
	275/35ZR19 J (96Y)	278	675	9~11	9.5
	265/35ZR19 XL ★ (98Y)	271	669	9~10.5	9.5
	265/35ZR19 N2 (94Y)	271	669	9~10.5	9.5
	255/35ZR19 XL AM8 (96Y)	260	661	8.5~10	9
	255/35ZR19 XL MO (96Y)	260	661	8.5~10	9
	255/35ZR19 XL MO (96Y)	260	661	8.5~10	9
	255/35ZR19 XL MO 96Y	260	661	8.5~10	9
	245/35ZR19 XL ★ (93Y)	248	655	8~9.5	8.5
	245/35ZR19 XL MO 93Y	248	655	8~9.5	8.5
	235/35ZR19 XL L (91Y)	241	647	8~9.5	8.5
	235/35ZR19 XL MC1 (91Y)	241	647	8~9.5	8.5
	235/35ZR19 N2 (87Y)	241	647	8~9.5	8.5
	235/35ZR19 XL AR 91Y	241	647	8~9.5	8.5
	235/35ZR19 XL 91Y	241	647	8~9.5	8.5
	225/35ZR19 XL 88Y	230	641	7.5~9	8
	285/40ZR19 N1 (103Y)	290	711	9.5~11	10
	285/40ZR19 (103Y)	290	711	9.5~11	10
	285/40R19 XL 107Y	290	711	9.5~11	10
	275/40R19 XL J (105Y)	278	703	9~11	9.5
	275/40ZR19 MGT (101Y)	278	703	9~11	9.5
	275/40R19 MO 101Y	278	703	9~11	9.5
	275/40R19 XL 105Y	278	703	9~11	9.5
	255/40ZR19 XL MO (100Y)	260	687	8.5~10	9
	255/40R19 XL AO 100Y	260	687	8.5~10	9
	255/40R19 XL 100Y	260	687	8.5~10	9
	245/40ZR19 J (94Y)	248	679	8~9.5	8.5
	245/40ZR19 (94Y)	248	679	8~9.5	8.5
	255/45ZR19 N1 (100Y)	255	713	8~9.5	8.5
	255/45R19 AO 100Y	255	713	8~9.5	8.5
	255/45R19 XL 104Y	255	713	8~9.5	8.5
	245/45ZR19 XL J (102Y)	243	703	7.5~9	8
	245/45ZR19 MGT (98Y)	243	703	7.5~9	8
	245/45R19 XL ★ 102Y	243	703	7.5~9	8
	245/45R19 XL MO 102Y	243	703	7.5~9	8
	245/45R19 XL 102Y	243	703	7.5~9	8
18	285/35R18 MO 97Y	290	657	9.5~11	10

インチ	サイズ	総幅 (mm)	外径 (mm)	許容リム (インチ)	駆動軸 (インチ)	
18	285/35R18	97Y	290	657	9.5~11	10
	265/35R18 XL MO	97Y	271	643	9~10.5	9.5
	255/35ZR18 XL	94Y	260	635	8.5~10	9
	245/35ZR18 XL MO	92Y	248	629	8~9.5	8.5
	265/40ZR18 XL (101Y)	271	669	9~10.5	9.5	
	255/40R18 XL MO 99Y	260	661	8.5~10	9	
	255/40R18 XL	99Y	260	661	8.5~10	9
	245/40R18 XL MO 97Y	248	653	8~9.5	8.5	
	235/40ZR18 XL AR 95Y	241	645	8~9.5	8.5	
	235/40ZR18 XL MO 95Y	241	645	8~9.5	8.5	
	235/40ZR18 XL	95Y	241	645	8~9.5	8.5
	225/40ZR18 XL MO 92Y	230	637	7.5~9	8	
	225/40ZR18 XL	92Y	230	637	7.5~9	8
	205/40ZR18 XL AR 86Y	212	621	7~8	7.5	
	275/45ZR18 XL MGT (107Y)	273	705	8.5~10.5	9	
	275/45ZR18 N1 (103Y)	273	705	8.5~10.5	9	
	245/45ZR18 XL (100Y)	243	677	7.5~9	8	
	245/45R18 XL AO 100Y	243	677	7.5~9	8	
	245/50ZR18 N1 (100Y)	253	703	7~8.5	7.5	
	235/50ZR18 XL MGT (101Y)	245	693	6.5~8.5	7.5	
	235/50ZR18 XL (101Y)	245	693	6.5~8.5	7.5	
17	205/45ZR17 XL AR 88Y	206	616	6.5~7.5	7	
	205/45R17 XL ★	88Y	206	616	6.5~7.5	7

総幅 **205▶335** 扁平率 **25▶50** リム径 **17▶22** 速度記号 **W, Y, (Y), ZR**

対応車種

雑誌評価

**SPORT AUTO** : 非常に推奨できる(テストの勝者) - 04/2015  
**AUTO MOTOR UND SPORT** : 非常に推奨できる(テストの勝者) - 05/2014  
**SPORT AUTO** : 非常に推奨できる(テストの勝者) - 05/2014  
**AUTO MOTOR AND SPORT** : 非常に推奨できる(テストの勝者) - 04/2014  
**ACE LENKRAD(GTÜ, ARBÖ)** : 非常に推奨できる - 01/2014

## PIRELLI TECHNOLOGY

**トレッドパターン**  
 伝統の左右非対称パターンを受け継ぐP ZEROは、大きな駆動/制動力を得ながら、耐アクアブレーニング性能、低ノイズ、耐久性などを実現する特徴的なパターンを採用しています。特に特許技術のひとつとなっているSストリームデザインは、ウェット条件における排水性能やグリップを大幅に改善し、あわせてハンドリング性能、低ノイズなどを実現しています。

P ZEROの新しい左右非対称パターンは、高速走行時の接地面の変形によるグリップ低下を抑制しています。さらにトレッド面の接地圧力を均一化することで超高速走行時の安定したハンドリング性能を実現しています。

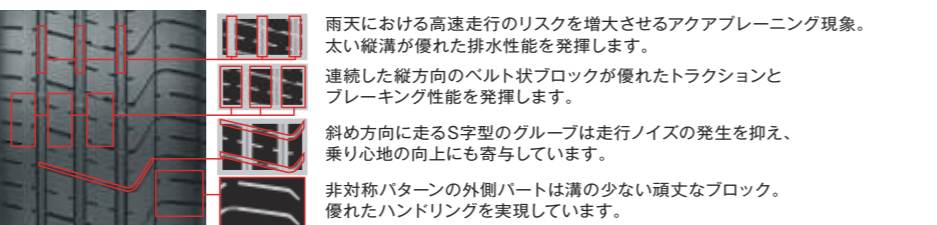

**ハイブリッドコード**  
 ナylonとアラミドのコードを混合させ、強さとしなやかさを両立したハイブリッドコードは、超高速走行時の動的半径の増大を抑制しています。トレッド面の膨張や変形を防止することで安定した走行パフォーマンスを提供します。

**非対称プロファイル**  
 タイヤの接地面形状は超高速走行時には遠心力で変形、膨張し、走行パフォーマンスの低下を招きます。P ZEROに搭載されたHy.Co(特許)ゼロディグリー・ベルトと左右非対称の断面形状が変形や膨張を抑制し、オーバードライブ300km/hの超高速域でも安定した性能を發揮します。

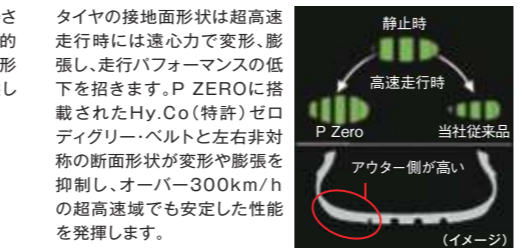
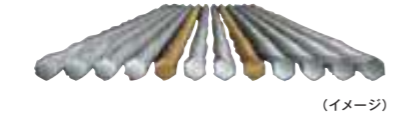
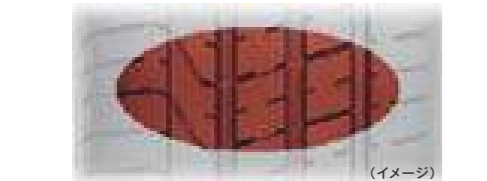

## レーシングソウルを一般道へと受け継ぐ

サーキット走行向けのハイグリップの実現と一般使用向けのウェット性能が両立されたタイヤ。サーキット走行に近い走行と実用性を求めるドライバーに最適。



**非対称パターンデザイン**  
究極レベルのハンドリング性能を追求



ASIMMETRICO  
アシンメトリコ



### P ZERO™ CORSA SYSTEM PERFORMANCE IMAGE

ドライ	★★★★★
ウェット	★★★★★
スポーツ	★★★★★
コンフォート	★★★★
マイレージ	★★★

◎ スタンダードパフォーマンス  
 ◎◎ グッドパフォーマンス  
 ◎◎◎ ベリーグッドパフォーマンス  
 ◎◎◎◎ エクセレントパフォーマンス  
 ◎◎◎◎◎ トップパフォーマンス

製品情報は  
こちら



総幅	扁平率	リム径	速度記号
245▶355	25▶35	19▶21	(Y), ZR

### 対応車種



SUPER CAR



SPORT

### PIRELLI TECHNOLOGY

#### ウルトラパワーを受け止める優れたパフォーマンス

シリーズ随一の運動性能を誇るP ZERO CORSA SYSTEMはサーキットユースに対応するドライグリップを発揮する一方で、公道使用に欠かせないウェットグリップと耐アクアブレーニング性能を兼ね備えています。

#### 優れた速さを武器にするセミレーシングモデルに純正装着

P ZERO CORSA SYSTEMはランボルギーニ アベンタドール、スーパーヴェローチェやフェラーリなど、セミレーシング性能を誇るスーパーカーに純正装着されています。サーキット走行可能なドライグリップと公道走行に欠かせない排水性能を両立しています。

### P ZERO™ CORSA SYSTEM SIZE LINE UP

インチ	サイズ	総幅 (mm)	外径 (mm)	許容リム (インチ)	最小リム (インチ)
21	355/25ZR21 XL L (107Y)	366	711	12.5 ~ 13.5	13
20	345/30ZR20 F (106Y)	350	716	11.5 ~ 12.5	12
	315/30ZR20 MC (101Y)	320	698	10.5 ~ 11.5	11
	255/30ZR20 XL L (92Y)	260	662	8.5 ~ 9.5	9
19	285/30ZR19 XL AR (98Y)	290	655	9.5 ~ 10.5	10
	265/30ZR19 XL F (93Y)	271	643	9 ~ 10	9.5
	245/35ZR19 XL AR (93Y)	248	655	8 ~ 9.5	8.5
	245/35ZR19 XL MC (93Y)	248	655	8 ~ 9.5	8.5

XL: EXTRA LOAD  
 ※P ZERO CORSA ASIMMETRICO 2は左右共通です。  
 ※すべてチューレスタイプです。  
 ※一部を除き ETRTO (欧州タイヤ総合規格) 資料による数値です。  
 ※サイズによっては写真とトレッド及びサイドウォールデザイン、仕様が異なる場合があります。

主なメーカー承認マーク AR:アルファロメオ F:フェラーリ L:ランボルギーニ MC:マクラーレン

承認マークが無くても装着承認されている場合もあります。承認マーク打刻タイヤでも他のメーカーに承認されている場合も多数ございます。適合するサイズであれば承認モデル以外の車両にもお使いいただけます。

## トップパフォーマンスとコンフォートのベストバランス

ハイパフォーマンスと快適性が高いレベルで追求され、バランスが取れたタイヤ。ハイパフォーマンスとコンフォートを同時に求めるドライバーに最適。



ASIMMETRICO  
アシンメトリコ



**A Asimmetrico**  
(アシンメトリコ-前後輪共用)  
コンパクトなアウターデザインの  
非対称パターン  
ハイレベルのハンドリング

**B ポリエチレン・ナフタレート**  
(PenTec™)繊維  
軽量化と高速安定性

**C Direzionale**  
(ディレツィオナーレ-前輪専用)  
縦溝付きの方向性パターン  
ウェット路面での安全性と  
高いコーナリング性能

**D 4本の縦溝**  
アクアブレーニング現象が発生しそうな  
コンディションにおける安全性と  
コントロール性を向上



DIREZIONALE  
ディレツィオナーレ

### P ZERO™ ROSSO PERFORMANCE IMAGE

ドライ	★★★★★
ウェット	★★★★★
スポーツ	★★★★★
コンフォート	★★★★
マイレージ	★★★

◎ スタンダードパフォーマンス  
 ◎◎ グッドパフォーマンス  
 ◎◎◎ ベリーグッドパフォーマンス  
 ◎◎◎◎ エクセレントパフォーマンス  
 ◎◎◎◎◎ トップパフォーマンス

製品情報は  
こちら



総幅	扁平率	リム径	速度記号
205▶315	30▶55	16▶19	W, (Y), ZR

### 対応車種



SUPER CAR



SPORT



SEDAN



MINI VAN

### PIRELLI TECHNOLOGY

#### トレッドパターン

左右非対称パターン(アシンメトリコ)は直進時の高い接地圧の確保、コーナリンググリップ、排水性を分担して性能を発揮させます。また回転方向指定パターン(ディレツィオナーレ)は高い排水性能を重視した前輪専用のスペックを搭載しています。

#### トレッドコンパウンド

ピレリの先進性はコンパウンドテクノロジーによって支えられています。P ZERO ROSSOにはシリカにポリマーをミックスしたコンパウンドを採用。ドライ性能はもとより、ウェットグリップと耐摩耗性を両立させています。

#### 技術的な試み

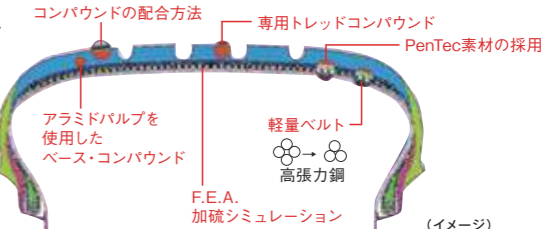

### P ZERO™ ROSSO SIZE LINE UP

インチ	サイズ	総幅 (mm)	外径 (mm)	許容リム (インチ)	最小リム (インチ)
19	275/40ZR19 XL BC (105Y)	278	703	9 ~ 11	9.5
18	315/30ZR18 N4 (98Y)	320	647	10.5 ~ 11.5	11
	295/30ZR18 XL N4 (98Y)	301	635	10 ~ 11	10.5
	285/30ZR18 N4 (93Y)	290	629	9.5 ~ 10.5	10
	295/35ZR18 (99Y)	301	663	10 ~ 11.5	10.5
	265/35ZR18 N4 (93Y)	271	643	9 ~ 10.5	9.5
	285/40ZR18 (101Y)	290	685	9.5 ~ 11	10
	225/40ZR18 N4 (88Y)	230	637	7.5 ~ 9	8
17	245/50R18 100W	253	703	7 ~ 8.5	7.5
	255/40ZR17 N5 (94Y)	260	636	8.5 ~ 10	9
	205/50ZR17 N5 (89Y)	214	638	5.5 ~ 7.5	6.5

▶ SUV用タイヤは、P.28をご参照ください。

主なメーカー承認マーク BC:ベントレー N4, N5:ボルシェ

承認マークが無くても装着承認されている場合もあります。承認マーク打刻タイヤでも他のメーカーに承認されている場合も多数ございます。適合するサイズであれば承認モデル以外の車両にもお使いいただけます。

インチ	サイズ	総幅 (mm)	外径 (mm)	許容リム (インチ)	最小リム (インチ)
16	245/45ZR16 N5 (94Y)	243	626	7.5 ~ 9	8
18	225/50ZR16 N5 (92Y)	233	632	6 ~ 8	7
	205/55ZR16 N5 (91Y)	214	632	5.5 ~ 7.5	6.5
	245/40ZR19 XL (98Y)	248	679	8 ~ 9.5	8.5
18	255/40ZR18 (95Y)	260	661	8.5 ~ 10	9

XL: EXTRA LOAD ▼: 在庫限り  
 ※すべてチューレスタイプです。  
 ※一部を除き ETRTO (欧州タイヤ総合規格) 資料による数値です。  
 ※サイズによっては写真とトレッド及びサイドウォールデザイン、仕様が異なる場合があります。

# ピレリエコロジー開発コンセプト

我々の住む世界により影響の少ないタイヤを選択しようとするお客様の要求に対する、ピレリの回答です。  
豊富なラインナップによって小型車から大型車までカバー。  
多くの欧州車に装着承認がされており、また、インチアップのメインサイズも多数用意しています。



## ENERGY™ EFFICIENT (エナジー効果)

トレッドコンパウンド、サイドウォール形状及びタイヤ構造の改善により、転がり抵抗を低減しています。

結果：経済性の向上とCO<sub>2</sub>排出量の削減



## CLEAN AIR (天然素材)

経済性の向上とCO<sub>2</sub>排出量の削減に加えて、チントウラートファミリーはアロマチックオイル・フリーとなっています。  
なぜなら、新たに特別に開発されたコンパウンドを使用しているからです。

結果：公害面で、環境への影響を最小限化



## LOW NOISE (低騒音)

特別なトレッド形状、カーカス設計及び材料の適用により、走行音が大幅に低下しています。

結果：騒音軽減



## HIGH MILEAGE (ロングライフ)

トレッドの接地面積、トレッドコンパウンド及び形状設計の最適化により改善されました。

結果：ロングライフ化と同時に、高度な安全性と性能を維持

## ピレリはタイヤのエコロジー性能・エコノミー性能の改善に取り組むことで環境改善に取り組んでいます。

タイヤラベリング制度の等級が高いもの（転がり抵抗の低いタイヤ）に交換することで燃費性能を改善することができ、ガソリンの使用量を低減し、ガソリン代を節約することが可能です。

交換後の改善率			
低燃費タイヤAからAAに交換	1%改善	低燃費タイヤAからAAAに交換	2%改善
Bから低燃費タイヤAに交換	1%改善	Bから低燃費タイヤAAに交換	2%改善
		Bから低燃費タイヤAAAに交換	3%改善
CからBに交換	1%改善	Cから低燃費タイヤAに交換	2%改善
		Cから低燃費タイヤAAに交換	3%改善
		Cから低燃費タイヤAAAに交換	4%改善

※走行モードや使用条件（運転方法、路面の状況など）等により異なりますが、タイヤ公正取引協議会の実証試験（※転がり抵抗の係数の変化と燃費の変化の関係をJC08モードにより実証）によれば、自動車燃費への寄与率は10%（一般的には7~10%）とされています。  
グレード間による燃費への影響も同様に、走行モードや使用条件（運転方法、路面の状況など）等により異なりますので一概にお答えすることは出来ませんが、1グレード良くなると、1%程度改善されると推計されます。（「A」→「AAA」なら「2グレード」=「2%程度」改善されると推計）  
※当データは改善率を約束するものではありません。

節約金額・量	1L当たり (円)	年間当たり (円)	年間当たり (L)
改善率4%	6.6	5,993	36.5
改善率3%	4.9	4,495	27.4
改善率2%	3.3	2,996	18.2
改善率1%	1.6	1,498	9.1

これが3年間で最大  
**17,979円**  
の節約 (改善率4%の場合)

※前提条件:年間の走行距離を12,500km(毎日の通勤・通学と休日の買い物やレジャーにお車を使われる方想定)、平均燃費を13.7km/リットル(2022.10/16現在全国加重平均)、ガソリン代を164.2円(2022.10/16現在)とした場合。数値は一部四捨五入で計算。

## <業界の環境への取り組み>

### 低燃費タイヤの性能がひと目でわかる「タイヤラベリング制度」

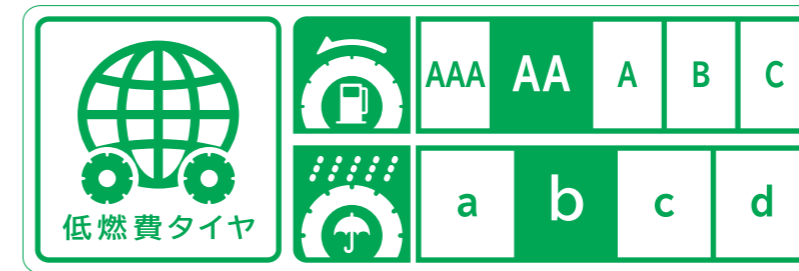

転がり抵抗係数



ウェットグリップ性能

#### 転がり抵抗係数とウェットグリップ性能の等級

転がり抵抗係数 (RRC)		ウェットグリップ性能 (G)	
単位 (N/kN)	等級	単位 (-)	等級
RRC ≤ 6.5	AAA	155 ≤ G	a
6.6 ≤ RRC ≤ 7.7	AA	140 ≤ G ≤ 154	b
7.8 ≤ RRC ≤ 9.0	A	125 ≤ G ≤ 139	c
9.1 ≤ RRC ≤ 10.5	B	110 ≤ G ≤ 124	d
10.6 ≤ RRC ≤ 12.0	C		

このラベリング(表示方法)制度は、タイヤ業界(一般社団法人日本自動車タイヤ協会:JATMA)が業界自主基準として策定し、転がり抵抗性能とウェットグリップ性能の両性能ともある一定値を満たすタイヤを「低燃費タイヤ」として定義づけるとともに、消費者に対し適切な情報提供をするラベリング(表示方法)の制度を構築するものです。消費者が交換用としてタイヤ販売店で購入する乗用車用夏用タイヤに適用しています。

「低燃費タイヤ」は、転がり抵抗係数の等級がA以上で、ウェットグリップ性能の等級がa~dの範囲にあるもので、低燃費タイヤ統一マークである「低燃費」を表示したものです。ラベリング制度の詳細な仕組みについては、一般社団法人日本自動車タイヤ協会のホームページ(<https://www.jatma.or.jp/labeling/>)をご覧ください。グレーディングシステムに関する詳細なデータはタイヤ公正取引協議会に届け出てあります。

このグレーディングはJATMAで定めた試験方法、基準に従い等級付けし、日本で販売される製品にのみ適用されます

【注記】・転がり抵抗とは走行中にタイヤが損失するエネルギーであり、転がり抵抗係数はタイヤへの荷重に対する転がり抵抗の比率です。  
・転がり抵抗係数はISO 28580を用いて測定します。転がり抵抗係数は無次元ですが、前述の表では慣例的な単位として「N/kN」(転がり抵抗(N)÷荷重(kN))で表しています。  
・ウェットグリップ性能は路面が濡れた状態でのタイヤのグリップ力(制動時のグリップ力)であり、ISO 23671に基づき基準タイヤ対比によるウェットグリップ指数を算出し、前述の表では100倍して表しています。  
・転がり抵抗及びウェットグリップ性能は、空気圧や溝深さ、及び使用条件等によって異なります。  
・タイヤの転がり抵抗の低減は、一般的には車両燃費の改善に寄与しますが、その低減幅は実車燃費の改善率を示すものではありません。

### タイヤの低騒音性能を表す「低車外音タイヤ」の制度



#### 低車外音タイヤとは…

タイヤの騒音問題に配慮し道路沿線環境の向上に寄与するため、令和5年1月から始まった車外通過騒音性能についての業界自主基準を満たしたタイヤです。  
乗用車用タイヤの基準値は表の通りで、小型商用車用タイヤ、中・大型商用車用タイヤは基準値が異なります。  
基準値はUN R117-02のものを採用しており、これを満たすタイヤには「低車外音タイヤ」である旨が表示されます。

断面幅の呼び	基準値dB (A)
185以下	70
185超245以下	71
245超275以下	72
275超	74

シビアスノータイヤ、エクストラロードタイヤ、レインフォースドタイヤ、又はこれらの組み合わせについては、上記基準値を1dB(A)引き上げるものとする。

THE GREEN FAMILY

CINTURATO™ FAMILY

地球環境に配慮したタイヤを選択するお客様への  
ピレリの回答です。

チントゥラートファミリーは、  
従来のパフォーマンスと安全性を組み合わせ、  
エコロジーを特徴づけた「グリーンパフォーマンス」の  
フィロソフィーに則った製品です。

環境に優しい新素材と低転がり抵抗により、  
車両のCO<sub>2</sub>排出量削減に貢献しています。

Cinturato P7™

P7C2

SUMMER TYRE

## 安全性、燃費性能、持続可能性 高次元で両立した次世代低燃費タイヤ

プレミアムカー・クロスオーバー車に向けて、ウェット性能、耐摩耗性、  
転がり抵抗低減に重点をおいた、ハイパフォーマンスタイヤ。



### A ボイドレシオを最適化するストレートグループ

アクアブレーニングのリスクを軽減するために最適化された  
ボイドレシオ（陸海比=接地面における溝面積の比率）と溝形状

### B 接地面の最適化

転がり抵抗の低減と均等摩耗に貢献するフラットプロファイル

### C 静粛性に配慮したピッチ配列

ピッチ配列数の増加により、車内/車外騒音を低減

### D 持続可能性に貢献するテクノロジー

- 革新的なコンパウンドや内部構造の採用により、  
高次元のパフォーマンスを發揮
- モビリティへの新たな提案として、ランフラット技術や  
シールインサイド技術を採用したサイズも提供



転がり抵抗性能: AAA  
ウェットグリップ性能: b 3サイズ



転がり抵抗性能: AA  
ウェットグリップ性能: b 4サイズ



転がり抵抗性能: A  
ウェットグリップ性能: b 25サイズ



※ただし、  
205/50R17  
XL 93Vを除く

## CINTURATO P7™ (P7C2) PERFORMANCE IMAGE

ドライ	★★★★★
ウェット	★★★★★
スポーツ	★★★★★
コンフォート	★★★★★
マイレージ	★★★★★

- ◎ スタンダードパフォーマンス
- ◎◎ グッドパフォーマンス
- ◎◎◎ ベリーグッドパフォーマンス
- ◎◎◎◎ エクセレントパフォーマンス
- ◎◎◎◎◎ トップパフォーマンス

総幅	扁平率	リム径	速度記号
205 ▶ 275	40 ▶ 60	16 ▶ 19	T, V, W, Y

### 対応車種



### 商品の狙い

CINTURATO P7™ (P7C2) は、ウェット性能、耐摩耗性、転がり抵抗低減に  
重点を置いたプレミアムカー&クロスオーバー車向けハイパフォーマンスタイヤ  
です。最新のトレッドパターンのデザインとプロファイル、革新的なコンパウン  
ドも加わり、高い安全性、燃費性能、持続可能性を提供します。

### 当社従来品との比較

#### サイドウォールプロファイル



サイドウォールの  
形状と素材の最  
適化による転が  
り抵抗の低減

#### 接地面

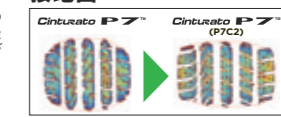

接地面の最適化  
により均等分圧  
を実現し転がり  
抵抗の低減と耐  
摩耗性能の向上

### NEW CINTURATO P7 (P7C2) サイドウォールデザイン



サイドウォールにP7C2の表示 2箇所にピレリロゴを備えた新しい  
サイドウォールデザイン

## CINTURATO P7™ (P7C2) LINE UP

### CINTURATO P7™ (P7C2)

インチ	サイズ	幅 (mm)	外径 (mm)	許容リム (インチ)	標準リム (インチ)	RR	WG
19	255/45R19 XL MO	104Y	255 713	8 ~ 9.5	8.5	A	b
18	275/40R18 XL MO	103Y	278 677	9 ~ 11	9.5	A	b
	255/40R18 XL ★	99Y	260 661	8.5 ~ 10	9	A	b
	245/40R18 XL MO	97Y	248 653	8 ~ 9.5	8.5	A	b
	245/40R18 XL	97W	248 653	8 ~ 9.5	8.5	A	b
	225/40R18 XL AO	92Y	230 637	7.5 ~ 9	8	A	b
	225/40R18 XL	92Y	230 637	7.5 ~ 9	8	A	b
	245/45R18 XL MO	100Y	243 677	7.5 ~ 9	8	A	b
	245/45R18 XL	100Y	243 677	7.5 ~ 9	8	A	b
	245/45R18	96W	243 677	7.5 ~ 9	8	A	b
	235/45R18 XL VOL	98W	236 669	7.5 ~ 9	8	A	b
	235/45R18 XL	98W	236 669	7.5 ~ 9	8	A	b
	235/45R18	94W	236 669	7.5 ~ 9	8	A	b
	235/45R18 XL	98W	236 669	7.5 ~ 9	8	A	b
	225/45R18 XL ★	95Y	225 659	7 ~ 8.5	7.5	A	b
225/45R18 XL MO	95Y	225 659	7 ~ 8.5	7.5	A	b	
225/45R18 XL J	95W	225 659	7 ~ 8.5	7.5	A	b	
225/45R18 XL	95W	225 659	7 ~ 8.5	7.5	A	b	
255/50R18 XL MO	106Y	265 713	7 ~ 9	8	AAA	b	
225/50R18 XL ★	99W	233 683	6 ~ 8	7	AAA	b	
225/50R18 XL	99W	233 683	6 ~ 8	7	AAA	b	
235/55R18 XL MO	104T	245 715	6.5 ~ 8.5	7.5	A	b	
17	235/45R17 XL	97W	236 644	7.5 ~ 9	8	A	b
235/45R17 XL	97W	236 644	7.5 ~ 9	8	A	b	

インチ	サイズ	幅 (mm)	外径 (mm)	許容リム (インチ)	標準リム (インチ)	RR	WG
17	225/45R17 AO	91Y	225 634	7 ~ 8.5	7.5	A	b
	225/45R17 XL ★	94Y	225 634	7 ~ 8.5	7.5	A	b
	225/45R17	91W	225 634	7 ~ 8.5	7.5	A	b
	205/45R17 XL ★	88W	206 616	6.5 ~ 7.5	7	A	b
	225/50R17 MO	94Y	233 658	6 ~ 8	7	AA	b
	225/50R17 XL VOL	98W	233 658	6 ~ 8	7	AA	b
	215/50R17 XL	95W	226 648	6 ~ 7.5	7	AA	b
	205/50R17 XL	93V	214 638	5.5 ~ 7.5	6.5	AA	b
	225/55R17 MO	97Y	233 680	6 ~ 8	7	A	b
	225/55R17 ★	97W	233 680	6 ~ 8	7	A	b
	215/55R17	94W	226 668	6 ~ 7.5	7	A	b
	215/55R17	94W	226 668	6 ~ 7.5	7	A	b
	215/55R17	94V	226 668	6 ~ 7.5	7	A	b
	205/55R17	91V	214 658	5.5 ~ 7.5	6.5	A	b
16	205/55R16	91W	214 632	5.5 ~ 7.5	6.5	A	b
	205/60R16	92V	209 652	5.5 ~ 7.5	6	A	b

▶ ランフラットタイヤは、P.47をご参照ください。

XL: EXTRA LOAD ▲: 販売計画サイズ ▼: 在庫限り s-i: シールインサイドタイヤ  
SUV: SUV用タイヤ elt: 電気自動車・プラグインハイブリッド車用タイヤ  
※RRは転がり抵抗性能、WGはウェットグリップ性能です。詳細はP.18をご参照ください。  
※すべてチューブレスタイプです。 ※一部を除きETRTO (欧州タイヤ規格) 資料による数値です。  
※サイズによっては写真とトレッド及びサイドウォールデザイン、仕様が異なる場合があります。  
※低車外音タイヤの詳細はP.18をご参照ください。

主なメーカー承認マーク AO: アウディ ★: BMW/MINI J: ジャガー MO: メルセデスベンツ VOL: ボルボ

承認マークが無くても装着承認されている場合もあります。承認マーク打刻タイヤでも他のメーカーに承認されている場合も多数ございます。  
適合するサイズであれば承認モデル以外の車両にもお使いいただけます。



ABOUT PIRELLI P ZERO CINTURATO POWERGY ALL SEASONS CINTURATO SUV / 4x4 SCORPION OTHER PRODUCTS MOTOR SPORT TECHNOLOGY & LINE UP

## 環境に配慮され、ツーリングにも最適なタイヤ

中～大型車をターゲットにしたツーリングに最適なタイヤ。



- A 適正化されたピッチ配列**  
転がり抵抗の低減
- B コンパクトなセントラルブロック部としっかりしたショルダー部**  
ステアリングレスポンスとコーナリングのコントロール
- C 4本の幅広い縦溝**  
優れた排水性能でアクアプレーニングが発生しそうな状況においても高い安全性とコントロール性を発揮

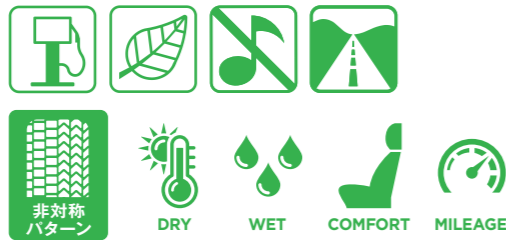

### CINTURATO P7™ PERFORMANCE IMAGE

ドライ	◎◎◎◎
ウェット	◎◎◎◎
スポーツ	◎◎◎
コンフォート	◎◎◎◎◎
マイレージ	◎◎◎◎◎

◎ スタンダードパフォーマンス  
◎◎ グッドパフォーマンス  
◎◎◎ ベリーグッドパフォーマンス  
◎◎◎◎ エクセレントパフォーマンス  
◎◎◎◎◎ トップパフォーマンス

製品情報は  
こちら



総幅 205▶275 | 扁平率 40▶60 | リム径 16▶19 | 速度記号 V, W, Y

対応車種

SEDAN | MINI VAN

プレステスト

AUTO BILD ESPANA: 模範的 - 04/2014  
 AUTO BILD: 模範的 - 02/2014  
 AUTO MOTOR UND SPORT: 推奨できる - 02/2014  
 AUTO ZEITUNG: 非常に推奨できる - 02/2014

### PIRELLI TECHNOLOGY

安全性と性能

- 適切なシーランド比
- 連続した中央のリップ
- 剛性の高いアウトブロック

材料革新

特長	効果	パフォーマンス
ナノファイラ インナーライナーの空気保持性の改善 高モジュラスコンパウンド	重量軽減、ハンドリング	グリーン性能
ハイブリッド構成 高伸時の高硬度安定した接地面と圧力分布	摩耗、転がり抵抗、重量軽減、ハンドリング	グリーン性能

パターンと接地形状 → より均一な摩耗と転がり抵抗 長寿命



### CINTURATO P7™ LINE UP

インチ	サイズ	総幅 (mm)	外径 (mm)	許容リム (インチ)	標準リム (インチ)
19	245/40R19	94W	248	679	8 ~ 9.5
	235/40R19 XL	96W	241	671	8 ~ 9.5
	235/40R19 XL AO	96W	241	671	8 ~ 9.5
	255/45R19 XL AO	104Y	255	713	8 ~ 9.5
	255/45R19 XL AO1	104Y	255	713	8 ~ 9.5
	255/45R19 XL AO1	104Y	255	713	8 ~ 9.5
18	275/40R18 XL ★	103Y	278	677	9 ~ 11
	275/40R18 XL MO	103Y	278	677	9 ~ 11
	245/40R18 XL AO	97Y	248	653	8 ~ 9.5
	245/40R18 AO	93Y	248	653	8 ~ 9.5
	245/40R18 XL J	97Y	248	653	8 ~ 9.5
	235/40R18 XL	95W	241	645	8 ~ 9.5
	245/45R18 XL ★	100Y	243	677	7.5 ~ 9
	245/45R18 XL ★ MO	100Y	243	677	7.5 ~ 9
	245/45R18 XL MO	100Y	243	677	7.5 ~ 9
	235/45R18 XL	98Y	236	669	7.5 ~ 9
	235/45R18	94W	236	669	7.5 ~ 9
	225/45R18 XL J	95W	225	659	7 ~ 8.5
225/45R18 MO	91W	225	659	7 ~ 8.5	
225/45R18 XL	95W	225	659	7 ~ 8.5	
225/45R18 XL	95W	225	659	7 ~ 8.5	
215/45R18	89V	213	651	7 ~ 8	
245/50R18 ★	100Y	253	703	7 ~ 8.5	
215/50R18 XL	96V	226	673	6 ~ 7.5	
225/55R18 XL AO	102Y	233	705	6 ~ 8	
17	245/40R17 MO	91W	248	628	8 ~ 9.5
	245/45R17 XL MO	99Y	243	652	7.5 ~ 9
	245/45R17	95W	243	652	7.5 ~ 9
	235/45R17	94W	236	644	7.5 ~ 9
	225/45R17 AO	91Y	225	634	7 ~ 8.5
	225/45R17 MO	91W	225	634	7 ~ 8.5
	225/45R17	91W	225	634	7 ~ 8.5
	215/45R17 XL	91W	213	626	7 ~ 8
	225/50R17 XL AO	98Y	233	658	6 ~ 8
	225/50R17 XL J	98W	233	658	6 ~ 8
	225/50R17 XL	98W	233	658	6 ~ 8
	215/50R17 XL	95W	226	648	6 ~ 7.5
205/50R17 XL	93W	214	638	5.5 ~ 7.5	
235/55R17	99W	245	690	6.5 ~ 8.5	
225/55R17 AO	97Y	233	680	6 ~ 8	
225/55R17 ★ MO	97Y	233	680	6 ~ 8	
225/55R17 XL J	101W	233	680	6 ~ 8	
215/55R17	94W	226	668	6 ~ 7.5	
215/55R17	94V	226	668	6 ~ 7.5	

インチ	サイズ	総幅 (mm)	外径 (mm)	許容リム (インチ)	標準リム (インチ)
17	205/55R17 MO	91W	214	658	5.5 ~ 7.5
	205/55R17 XL J	95V	214	658	5.5 ~ 7.5
	205/55R17	91V	214	658	5.5 ~ 7.5
	225/60R17 ★	99V	228	702	6 ~ 8
16	205/50R16 MO	92W	233	632	5.5 ~ 7.5
	205/55R16 AO	91W	214	632	5.5 ~ 7.5
	205/55R16	91V	214	632	5.5 ~ 7.5
	215/60R16 XL	99V	221	664	6 ~ 7.5
	205/60R16 AO	92W	209	652	5.5 ~ 7.5
	205/60R16 MO	92V	209	652	5.5 ~ 7.5
205/60R16 XL	96V	209	652	5.5 ~ 7.5	

▶ランフラットタイヤは、P.46をご参照ください。

SUMMER TYRE CINTURATO P7™ BLUE

インチ	サイズ	総幅 (mm)	外径 (mm)	許容リム (インチ)	標準リム (インチ)	RR	WG
20	285/40R20 XL NFO 108Y	290	736	9.5 ~ 11	10	AA	a elt
	245/45R20 XL NFO 103Y	243	728	7.5 ~ 9	8	AA	a elt

転がり抵抗性能: AA  
 ウェットグリップ性能: a 2サイズ

ALL SEASON TYRE CINTURATO P7™ ALL SEASON

インチ	サイズ	総幅 (mm)	外径 (mm)	許容リム (インチ)	標準リム (インチ)
21	315/30R21 XL N0	105V	320	723	10.5 ~ 11.5
	275/35R21 XL N0	103V	278	725	9 ~ 11
20	315/35R20 XL N0	110V	320	728	10.5 ~ 12.5
	275/40R20 XL N0	106V	278	728	9 ~ 11

※このタイヤはサマータイヤに浅雪の性能を加えたオールシーズンタイヤです。冬用タイヤではありません。  
 ※このタイヤにはスノーフレックマークはついておりませんので「冬用タイヤ規制」では走行できません。  
 ▶ランフラットタイヤは、P.47をご参照ください。

XL: EXTRA LOAD ▲: 販売計画サイズ ▼: 在庫限り  
 PNCS: ピレリノイズキャンセリングシステム  
 s-l: シールインサイドタイヤ elt: 電気自動車・プラグインハイブリッド専用タイヤ  
 ※RRは転がり抵抗性能、WGはウェットグリップ性能です。詳細はP.18をご参照ください。  
 ※すべてチューブレスタイプです。  
 ※一部を除き ETRTO (欧州タイヤ総合規格) 資料による数値です。  
 ※サイズによっては写真とトレッド及びサイドウォールデザイン、仕様が異なる場合があります。

## 様々な路面状況で正確なハンドリングと 高い安全性を実現し環境にも配慮したサマータイヤ

CUV・SUVやミニバン・セダン向けに豊富なサイズを展開。



### A ヒレ形サイプ

快適性に加え高いウェット路面での  
安全性を実現

### B 連動したサイプ形状

優れた耐ハイドロブレーキング性能  
及び乗心地を發揮しながら、低騒音化を実現

### C 高剛性センターリブ

静粛性と耐摩耗性を向上し、  
ドライ路面でのハンドリングと  
ブレーキング性能を向上

### D 4本のワイドセンター溝

ウェットハンドリング、ブレーキング性能に加え、  
優れた耐ハイドロブレーキング性能を發揮

### ハイパフォーマンスコンパウンド

耐摩耗性能を維持しながら、  
優れたウェットとドライ性能を両立、  
軽量化との相乗効果により高い  
省燃費性能を実現



(イメージ)



※ただし、255/55R18  
XL 109Vを除く



転がり抵抗性能: AA  
ウェットグリップ性能: a 19サイズ



転がり抵抗性能: A  
ウェットグリップ性能: a 47サイズ



転がり抵抗性能: A  
ウェットグリップ性能: b 3サイズ

### POWERGY™ PERFORMANCE IMAGE

ドライ	★★★★★
ウェット	★★★★★
スポーツ	★★★★★
コンフォート	★★★★★
マイレージ	★★★★★

◎ スタンダードパフォーマンス  
 ◎◎ グッドパフォーマンス  
 ◎◎◎ ベリーグッドパフォーマンス  
 ◎◎◎◎ エクセレントパフォーマンス  
 ◎◎◎◎◎ トップパフォーマンス



非対称  
パターン



DRY



WET



COMFORT



MILEAGE



ECO

総幅

165 ▶ 295

扁平率

30 ▶ 65

リム径

15 ▶ 21

速度記号

H, V, W, Y

製品情報は  
こちら



### 対応車種



SEDAN



MINI VAN



COMPACT CAR



SUV

### 商品の狙い

POWERGY™は、CUV・SUV、ミニバン・セダン向けのピレリサマータイヤです。安全性と環境性能に配慮したスマートな選択肢を提供します。高いウェットグリップ性能、低転がり抵抗、高い快適性を兼ね備え、OEタイヤと同等の性能そしてプレミアムブランドの品質を必要としている方に最適なタイヤです。

### POWERGY™ LINE UP

インチ	サイズ	総幅 (mm)	外径 (mm)	許容リム (インチ)	標準リム (インチ)	RR	WG
20	275/30R20 XL 97Y	278	674	9 ~ 10	9.5	A	a
	245/35R20 XL 95Y	248	680	8 ~ 9.5	8.5	A	a
	245/40R20 XL 99Y	248	704	8 ~ 9.5	8.5	A	a
19	255/35R19 XL 96Y	260	661	8.5 ~ 10	9	A	a
	245/35R19 XL 93Y	248	655	8 ~ 9.5	8.5	A	a
	235/35R19 XL 91Y	241	647	8 ~ 9.5	8.5	A	a
	255/40R19 XL 100Y	260	687	8.5 ~ 10	9	AA	a
	245/40R19 XL 98W	248	679	8 ~ 9.5	8.5	A	a
	225/40R19 XL 93Y	230	663	7.5 ~ 9	8	A	a
	245/45R19 XL 102Y	243	703	7.5 ~ 9	8	AA	a
18	225/45R19 XL 96W	225	685	7 ~ 8.5	7.5	A	a
	245/40R18 XL 97Y	248	653	8 ~ 9.5	8.5	A	a
	235/40R18 XL 95W	241	645	8 ~ 9.5	8.5	A	a
	225/40R18 XL 92W	230	637	7.5 ~ 9	8	A	a
	245/45R18 XL 100Y	243	677	7.5 ~ 9	8	AA	a
	235/45R18 XL 98Y	236	669	7.5 ~ 9	8	A	a
	225/45R18 XL 95W	225	659	7 ~ 8.5	7.5	A	a
	215/45R18 XL 93W	213	651	7 ~ 8	7	A	a
	245/50R18 100W	253	703	7 ~ 8.5	7.5	AA	a
	225/50R18 XL 99W	233	683	6 ~ 8	7	A	a
17	215/50R18 XL 96Y	226	673	6 ~ 7.5	7	A	a
	245/45R17 95W	243	652	7.5 ~ 9	8	A	a
	235/45R17 XL 97W	236	644	7.5 ~ 9	8	A	a
	225/45R17 XL 94W	225	634	7 ~ 8.5	7.5	A	a
	215/45R17 XL 91W	213	626	7 ~ 8	7	A	a
	205/45R17 XL 88W	206	616	6.5 ~ 7.5	7	A	a
	225/50R17 XL 98Y	233	658	6 ~ 8	7	A	a
	215/50R17 XL 95W	226	648	6 ~ 7.5	7	A	a
	205/50R17 XL 93V	214	638	5.5 ~ 7.5	6.5	A	a
	225/55R17 97Y	233	680	6 ~ 8	7	AA	a
16	215/55R17 94V	226	668	6 ~ 7.5	7	AA	a
	205/55R17 XL 95W	214	658	5.5 ~ 7.5	6.5	AA	a
	225/60R17 99H	228	702	6 ~ 8	6.5	A	a
	205/45R16 83W	206	590	6.5 ~ 7.5	7	A	a
	225/55R16 XL 99W	233	654	6 ~ 8	7	AA	a
	215/55R16 93W	226	642	6 ~ 7.5	7	A	a
	205/55R16 91V	214	632	5.5 ~ 7.5	6.5	A	a
	195/55R16 87V	201	620	5.5 ~ 7	6	A	a
	225/60R16 XL 102V	228	676	6 ~ 8	6.5	AA	a

インチ	サイズ	総幅 (mm)	外径 (mm)	許容リム (インチ)	標準リム (インチ)	RR	WG
16	215/60R16 XL 99V	221	664	6 ~ 7.5	6.5	A	a
	205/60R16 92V	209	652	5.5 ~ 7.5	6	A	a
	195/60R16 89H	201	640	5.5 ~ 7	6	A	a
	205/65R16 95H	209	672	5.5 ~ 7.5	6	A	a
15	195/65R16 92V	201	660	5.5 ~ 7	6	A	a
	195/55R15 85V	201	595	5.5 ~ 7	6	A	a
	165/55R15 75V	170	563	4.5 ~ 6	5	A	a
	195/60R15 88V	201	615	5.5 ~ 7	6	A	a
	185/60R15 84H	189	603	5 ~ 6.5	5.5	A	b
	205/65R15 94V	209	647	5.5 ~ 7.5	6	A	a
	195/65R15 91V	201	635	5.5 ~ 7	6	A	a
	185/65R15 88H	189	621	5 ~ 6.5	5.5	A	b
	175/65R15 84H	177	609	5 ~ 6	5	A	b

### POWERGY™ SUV

インチ	サイズ	総幅 (mm)	外径 (mm)	許容リム (インチ)	標準リム (インチ)	RR	WG
21	295/35R21 XL 107Y	301	739	10 ~ 11.5	10.5	A	a
20	275/45R20 XL 110Y	273	756	8.5 ~ 10.5	9	AA	a
	285/50R20 XL 116V	297	794	8 ~ 10	9	AA	a
19	235/50R19 99V	245	719	6.5 ~ 8.5	7.5	A	a
	235/55R19 XL 105W	245	741	6.5 ~ 8.5	7.5	AA	a
	225/55R19 99V	233	731	6 ~ 8	7	AA	a
18	235/50R18 97V	245	693	6.5 ~ 8.5	7.5	A	a
	255/55R18 XL 109V	265	737	7 ~ 9	8	AA	a
	235/55R18 XL 104V	245	715	6.5 ~ 8.5	7.5	AA	a
	225/55R18 98H	233	705	6 ~ 8	7	AA	a
	215/55R18 XL 99V	226	693	6 ~ 7.5	7	AA	a
17	235/60R18 XL 107V	240	739	6.5 ~ 8.5	7	AA	a
	225/60R18 100H	228	727	6 ~ 8	6.5	A	a
	235/55R17 99V	245	690	6.5 ~ 8.5	7.5	AA	a
16	215/60R17 96H	221	690	6 ~ 7.5	6.5	A	a
	225/65R17 102H	228	724	6 ~ 8	6.5	A	a
16	215/65R16 98H	221	686	6 ~ 7.5	6.5	A	a

XL: EXTRA LOAD  
 ▲: 販売計画サイズ  
 ※ RRは転がり抵抗性能、WGはウェットグリップ性能です。詳細はP.18をご参照ください。  
 ※すべてチューレスタイプです。  
 ※一部を除き ETRTO (欧州タイヤ規格) 資料による数値です。  
 ※サイズによっては写真とトレッド及びサイドウォールデザイン、仕様が異なる場合があります。  
 ※低車外音タイヤの詳細はP.18をご参照ください。



## 1年中プレミアムな快適性と安全性を発揮する最新オールシーズンタイヤ



### A 3Dダイヤモンドサイブ

それぞれの路面状況に合わせてサイブ開閉を自在にコントロールすることでウェット・ドライでのブレーキング性能を向上

### B 最適化されたピッチ配列

接地圧分布を適正化し各ブロックの歪みを均一化する為にピッチ配列を最適化、これにより快適性と摩耗性能を向上

### C 接地幅・形状を最適化させたインターロック式V字ブロック

高いスタビリティとハンドリングを向上

### D 幅広い温度領域でパフォーマンスを最大化させる新配合のコンパウンド

優れた雪上性能の実現と共にウェットとドライ性能を大幅に向上

スリーピークマウンテン・スノーフレックマークとM+Sマーク  
これらのマークは欧州では冬季用タイヤとして  
走行性能基準が認められたタイヤに打刻されています。



このタイヤはスタッドレスタイヤではありません。  
過酷な雪道や凍結路面ではスタッドレスタイヤを  
おすすめします。

- CINTURATO™ ALL SEASON SF2 PERFORMANCE IMAGE
- ドライ ◎◎◎◎
  - ウェット ◎◎◎◎
  - スノー ◎◎◎◎
  - コンフォート ◎◎◎◎
  - マイレージ ◎◎◎◎

- ◎ スタンダードパフォーマンス
- ◎◎ グッドパフォーマンス
- ◎◎◎ ベリーグッドパフォーマンス
- ◎◎◎◎ エクセレントパフォーマンス
- ◎◎◎◎◎ トップパフォーマンス

総幅 175 ▶ 245 扁平率 35 ▶ 65 リム径 15 ▶ 19 速度記号 H, V, W, Y

製品情報は  
こちら



### 対応車種



### 商品の狙い

従来品をさらに進化させ雪上性能を維持しながら街乗りや長距離走行の性能を高め、モビリティの選択幅を広めたいお客様の為に開発されました。特にウェット、ドライ、摩耗性能を向上させることで1年を通して高い安全性を発揮しながら、経済性と快適性も高めています。

### CINTURATO™ ALL SEASON SF2 LINE UP

インチ	サイズ	総幅 (mm)	外径 (mm)	許容リム (インチ)	標準リム (インチ)
19	245/35R19 XL 93Y	248	655	8 ~ 9.5	8.5
	245/40R19 XL 98Y	248	679	8 ~ 9.5	8.5
	235/40R19 XL 96Y	241	671	8 ~ 9.5	8.5
	225/45R19 XL 96W	225	685	7 ~ 8.5	7.5
18	235/50R19 XL 103W	245	719	6.5 ~ 8.5	7.5
	245/40R18 XL 97Y	248	653	8 ~ 9.5	8.5
	235/40R18 XL 95Y	241	645	8 ~ 9.5	8.5
	225/40R18 XL 92Y	230	637	7.5 ~ 9	8
17	245/45R18 XL 100Y	243	677	7.5 ~ 9	8
	235/45R18 XL 98Y	236	669	7.5 ~ 9	8
	225/45R18 XL 95Y	225	659	7 ~ 8.5	7.5
	225/55R18 XL 102V	233	705	6 ~ 8	7
16	215/55R18 XL 99V	226	693	6 ~ 7.5	7
	225/60R18 XL 104V	228	727	6 ~ 8	6.5
	245/45R17 XL 99Y	243	652	7.5 ~ 9	8
	235/45R17 XL 97Y	236	644	7.5 ~ 9	8
15	225/45R17 XL 94W	225	634	7 ~ 8.5	7.5
	225/50R17 XL 98W	233	658	6 ~ 8	7
	215/50R17 XL 95W	226	648	6 ~ 7.5	7
	205/50R17 XL 93W	214	638	5.5 ~ 7.5	6.5
14	215/55R17 XL 98W	226	668	6 ~ 7.5	7
	225/60R17 XL 103V	228	702	6 ~ 8	6.5
	215/55R16 XL 97V	226	642	6 ~ 7.5	7
	205/55R16 XL 94V	214	632	5.5 ~ 7.5	6.5

### 高速道路におけるチェーン規制および路面別パフォーマンスイメージ

路面状況	全車チェーン規制*1	冬季		春~秋	
		凍結路	圧雪路	ドライ	ウェット
CINTURATO™ ALL SEASON SF2	チェーン装着	通行可*2	△	○	○
サマータイヤ	チェーン装着	×	×	○	○
スタッドレスタイヤ	チェーン装着	通行可*2	◎	◎	△

\*1:スタッドレスタイヤも含むいかなるタイヤもチェーン装着が必要になります。  
\*2:「乾燥路面」と同様の性能を保證するものではありません。雪道での運転には十分ご注意ください。

### PIRELLI TECHNOLOGY

チントラート オールシーズンは、一年を通して機能するトータル・モビリティ・タイヤです。

#### さまざまな天候での高い安全性

ドライ・ウェットはもとより突然の降雪にも対応できるように設計されています。

耐パンク性を高めるSeal Inside™ テクノロジー採用サイズも用意  
異物等によるタイヤダメージを受けた時にもドライブが中断されるリスクを最小限に抑えます。



(イメージ)

### CINTURATO™ ALL SEASON SF2 SUV

インチ	サイズ	総幅 (mm)	外径 (mm)	許容リム (インチ)	標準リム (インチ)
16	195/55R16 XL 91V	201	620	5.5 ~ 7	6
	215/60R16 XL 99V	221	664	6 ~ 7.5	6.5
15	185/60R15 XL 88V	189	603	5 ~ 6.5	5.5
	195/65R15 XL 95V	201	635	5.5 ~ 7	6
	185/65R15 XL 92V	189	621	5 ~ 6.5	5.5
	175/65R15 84H	177	609	5 ~ 6	5
14	195/60R16 XL 93V	201	640	5.5 ~ 7	6
	215/65R16 XL 102V	221	686	6 ~ 7.5	6.5
	225/55R19 99V	233	731	6 ~ 8	7
	215/50R18 92W	226	673	6 ~ 7.5	7
13	235/55R18 XL 104V	245	715	6.5 ~ 8.5	7.5
	235/55R17 XL 103V	245	690	6.5 ~ 8.5	7.5
	225/65R17 XL 106V	228	724	6 ~ 8	6.5
	215/65R17 XL 103V	221	712	6 ~ 7.5	6.5
12	195/60R16 XL 93V	201	640	5.5 ~ 7	6
	215/65R16 XL 102V	221	686	6 ~ 7.5	6.5

▶ ランフラットタイヤは、P.47をご参照ください。

XL: EXTRA LOAD ▼: 在庫限り s-i: シールインサイドタイヤ  
※すべてチューブレスタイプです。 ※一部を除き ETRTO (欧州タイヤ総合規格) 資料による数値です。  
※サイズによっては写真とトレッド及びサイドウォールデザイン、仕様が異なる場合があります。

## 夏季のドライ・ウェットから冬季の突然の降雪まで安定したパフォーマンスを実現するタイヤ



### A 2本の太い縦溝と左右に伸びる横溝を採用した方向性パターン

高いウェット性能を発揮、アクアブレーニングのリスクを低減

### B 3Dサイブテクノロジーによるすぐれたロードホールディング性

3Dサイブにより、ブレーキング時やコーナリング時にもしっかりと性能を発揮

### C 新世代ポリマー含有のフルシリカコンパウンド

寿命性能を犠牲にすること無く、幅広い温度域で安定した柔らかさを発揮、全てのシーズンに適応した性能を実現

スリーピークマウンテン・スノーフレックマークとM+Sマーク  
これらのマークは欧州では冬季用タイヤとして  
走行性能基準が認められたタイヤに打刻されています。



このタイヤはスタッドレスタイヤではありません。  
過酷な雪道や凍結路面ではスタッドレスタイヤを  
おすすめします。

- CINTURATO™ ALL SEASON PLUS PERFORMANCE IMAGE
- ドライ ◎◎◎◎
  - ウェット ◎◎◎◎
  - スノー ◎◎◎◎
  - コンフォート ◎◎◎◎
  - マイレージ ◎◎◎◎

- ◎ スタンダードパフォーマンス
- ◎◎ グッドパフォーマンス
- ◎◎◎ ベリーグッドパフォーマンス
- ◎◎◎◎ エクセレントパフォーマンス
- ◎◎◎◎◎ トップパフォーマンス

総幅 165 ▶ 245 扁平率 40 ▶ 70 リム径 14 ▶ 19 速度記号 T, V, W, Y

製品情報は  
こちら



### 対応車種



### 商品の狙い

チントラート オールシーズンは、夏タイヤの性能と冬タイヤの性能の両立を狙ったタイヤです。半年ごとにタイヤを交換することなく、夏季のドライ・ウェットから冬季の突然の降雪にも対応し、安定したパフォーマンスを実現しました。また、異物等でトレッドが貫通した際にも内部のシール材がパンク箇所を塞ぎ、ダメージを最小限に抑えるSeal Inside™テクノロジーを採用したサイズも用意しています。

### CINTURATO™ ALL SEASON PLUS LINE UP

インチ	サイズ	総幅 (mm)	外径 (mm)	許容リム (インチ)	標準リム (インチ)
18	235/40R18 XL 95Y	241	645	8 ~ 9.5	8.5
	225/40R18 XL 92Y	230	637	7.5 ~ 9	8
	245/45R18 XL 100Y	243	677	7.5 ~ 9	8
	225/45R18 XL 95Y	225	659	7 ~ 8.5	7.5
17	225/45R17 XL 94W	225	634	7 ~ 8.5	7.5
	215/45R17 XL 91W	213	626	7 ~ 8	7
	215/50R17 XL 95W	226	648	6 ~ 7.5	7
	215/55R16 XL 97V	226	642	6 ~ 7.5	7
16	215/60R16 XL 99V	221	664	6 ~ 7.5	6.5
	175/65R14 82T	177	584	5 ~ 6	5
14	165/70R14 81T	177	588	4 ~ 5.5	5

### 高速道路におけるチェーン規制および路面別パフォーマンスイメージ

路面状況	全車チェーン規制*1	冬季		春~秋	
		凍結路	圧雪路	ドライ	ウェット
CINTURATO™ ALL SEASON PLUS	チェーン装着	通行可*2	△	○	○
サマータイヤ	チェーン装着	×	×	○	○
スタッドレスタイヤ	チェーン装着	通行可*2	◎	◎	△

\*1:スタッドレスタイヤも含むいかなるタイヤもチェーン装着が必要になります。  
\*2:「乾燥路面」と同様の性能を保證するものではありません。雪道での運転には十分ご注意ください。

### PIRELLI TECHNOLOGY

チントラート オールシーズンは、一年を通して機能するトータル・モビリティ・タイヤです。

#### さまざまな天候での高い安全性

ドライ・ウェットはもとより突然の降雪にも対応できるように設計されています。

耐パンク性を高めるSeal Inside™ テクノロジー採用サイズも用意  
異物等によるタイヤダメージを受けた時にもドライブが中断されるリスクを最小限に抑えます。



(イメージ)

### CINTURATO™ ALL SEASON PLUS SUV

インチ	サイズ	総幅 (mm)	外径 (mm)	許容リム (インチ)	標準リム (インチ)
19	225/55R19 99V	233	731	6 ~ 8	7
	235/55R17 XL 103V	245	690	6.5 ~ 8.5	7.5
17	225/60R17 XL 103V	228	702	6 ~ 8	6.5
	215/60R17 XL 100V	221	690	6 ~ 7.5	6.5
16	195/60R16 XL 93V	201	640	5.5 ~ 7	6
	215/65R16 XL 102V	221	686	6 ~ 7.5	6.5

XL: EXTRA LOAD ▼: 在庫限り s-i: シールインサイドタイヤ  
◎: このマークのタイヤは CINTURATO™ ALL SEASON になります。  
※すべてチューブレスタイプです。 ※一部を除き ETRTO (欧州タイヤ総合規格) 資料による数値です。  
※サイズによっては写真とトレッド及びサイドウォールデザイン、仕様が異なる場合があります。

究極のカスタムメイドパフォーマンスを追求したSUVタイヤ

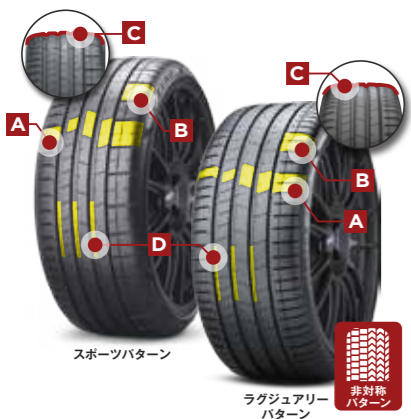

- A** **トレッド剛性の最適化**  
ハンドリングと高速安定性を向上
- B** **外側のショルダーブロックデザイン**  
・スポーツパターン: ハイスピードコーナリング性能を向上  
・ラグジュアリーパターン: 静粛性を向上
- C** **フラットトレッドプロファイルとチューニングされたコンパウンド**  
グリップ力、転がり抵抗の低減、耐摩耗性を最適化
- D** **3本の幅広い縦溝**  
雨天時のハイドロブレーキングを抑制し安全性を向上



P-ZERO™ PERFORMANCE IMAGE

ドライ	●●●●●●●●●●
ウェット	●●●●●●●●●●
スポーツ	●●●●●●●●●●
コンフォート	●●●●●●●●●●
マイレージ	●●●●●●●●●●

● スタンダードパフォーマンス  
●● グッドパフォーマンス  
●●● ベリーグッドパフォーマンス  
●●●● エクセレントパフォーマンス  
●●●●● トップパフォーマンス

ハイパワーなSUV向けのウルトラハイパフォーマンスタイヤ

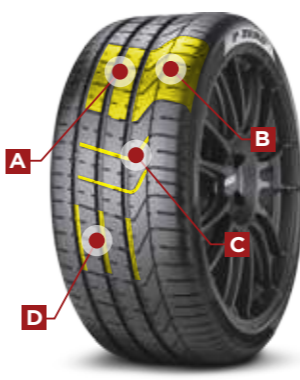

- A** **3列の大型セントラルリブ**  
優れたトラクションとブレーキング
- B** **大型のリジッドブロックで構成されるアウト側のショルダー部**  
スポーツ走行時の安定したハンドリング
- C** **Sシェイプトレッドデザイン**  
直進時・コーナリング時を問わない高いブレーキングの安全性
- D** **3本の太い縦溝**  
アクアブレーニング現象が発生しそうなコンディションにおける安全性とコントロール性を向上

P ZERO™ PERFORMANCE IMAGE

ドライ	●●●●●●●●●●
ウェット	●●●●●●●●●●
コンフォート	●●●●●●●●●●
マイレージ	●●●●●●●●●●

● スタンダードパフォーマンス  
●● グッドパフォーマンス  
●●● ベリーグッドパフォーマンス  
●●●● エクセレントパフォーマンス  
●●●●● トップパフォーマンス

P-ZERO™ (PZ4) SUV SIZE LINE UP

インチ	サイズ	幅 (mm)	外径 (mm)	許容リム (インチ)	標準リム (インチ)	トレッドデザイン
23	325/30ZR23 XL A8A (109Y)	331	780	11~12	11.5	SP
	325/30ZR23 XL ALP (109Y)	331	780	11~12	11.5	SP
	325/30ZR23 XL L (109Y)	331	780	11~12	11.5	SP
	325/30ZR23 XL (109Y)	331	780	11~12	11.5	SP ▲
	HL315/30ZR23 XL ★ (111Y)	320	774	10.5~11.5	11	SP
	325/35R23 MO 111Y	331	812	11~13	11.5	SP
	325/35R23 MO-S 111Y	331	812	11~13	11.5	SP NCNS
	285/35ZR23 XL A8A (107Y)	290	784	9.5~11	10	SP
	285/35ZR23 XL ALP (107Y)	290	784	9.5~11	10	SP NCNS
	285/35ZR23 XL L (107Y)	290	784	9.5~11	10	SP
	285/35ZR23 XL (107Y)	290	784	9.5~11	10	SP ▲
	HL275/35R23 XL ★ (107Y)	278	776	9~11	9.5	SP
	285/40R23 MO 107Y	290	812	9.5~11	10	SP
	285/40R23 MO-S 107Y	290	812	9.5~11	10	SP NCNS
22	315/30ZR22 XL ★ (107Y)	320	749	10.5~11.5	11	SP
	315/30R22 XL ★ 107Y	320	749	10.5~11.5	11	SP
	315/30R22 XL ★ 107Y	320	749	10.5~11.5	11	LUX
	315/30R22 XL I ★ 107Y	320	749	10.5~11.5	11	LUX
	315/30R22 XL II ★ 107Y	320	749	10.5~11.5	11	SP ▲
	315/30R22 XL 107Y	320	749	10.5~11.5	11	SP ▲
	325/35ZR22 XL A8B (114Y)	331	787	11~13	11.5	SP
	325/35ZR22 XL L (114Y)	331	787	11~13	11.5	SP
	325/35R22 MO 110Y	331	787	11~13	11.5	SP
	325/35R22 MO-S 110Y	331	787	11~13	11.5	SP NCNS
	325/35R22 110Y	331	787	11~13	11.5	SP ▲
	315/35ZR22 XL NC0 (111Y)	320	779	10.5~12.5	11	SP
	315/35R22 XL ★ 111Y	320	779	10.5~12.5	11	SP NCNS
	315/35R22 XL I ★ 111Y	320	779	10.5~12.5	11	SP NCNS
	295/35ZR22 XL J (108Y)	301	765	10~11.5	10.5	SP
	275/35R22 XL ★ 104Y	278	751	9~11	9.5	SP
	275/35R22 XL ★ 104Y	278	751	9~11	9.5	LUX
	275/35R22 XL I ★ 104Y	278	751	9~11	9.5	LUX
	275/35R22 XL II ★ 104Y	278	751	9~11	9.5	SP ▲
	275/35R22 XL 104Y	278	751	9~11	9.5	SP ▲
	275/35R22 XL VOL 104W	278	751	9~11	9.5	LUX NCNS
	265/35R22 XL VOL 102W	271	745	9~10.5	9.5	SP NCNS
	285/40ZR22 XL A8A (110Y)	290	787	9.5~11	10	SP
	285/40ZR22 XL L (110Y)	290	787	9.5~11	10	SP
	285/40ZR22 XL NC0 (110Y)	290	787	9.5~11	10	SP
	285/40R22 MO 106Y	290	787	9.5~11	10	SP
	285/40R22 MO-S 106Y	290	787	9.5~11	10	SP NCNS
	285/40R22 XL 106Y	290	787	9.5~11	10	SP
	275/40R22 XL ★ 107Y	278	779	9~11	9.5	SP NCNS
	275/40R22 XL ★ 107Y	278	779	9~11	9.5	SP NCNS
	275/40R22 XL I ★ 107Y	278	779	9~11	9.5	SP NCNS
	275/40R22 XL I ★ 107Y	278	779	9~11	9.5	SP NCNS

インチ	サイズ	幅 (mm)	外径 (mm)	許容リム (インチ)	標準リム (インチ)	トレッドデザイン
22	265/40ZR22 XL J LR (106Y)	271	771	9~10.5	9.5	SP NCNS
	265/40R22 XL J 103V	260	763	8.5~10	9	SP NCNS
	265/45R22 XL LR 114Y	285	815	9~10.5	9.5	SP NCNS
21	315/35ZR21 XL ★ (111Y)	320	753	10.5~12.5	11	SP
	315/35R21 XL ★ 111Y	320	753	10.5~12.5	11	SP NCNS
	295/35ZR21 XL ★ (107Y)	301	739	10~11.5	10.5	SP
	295/35R21 XL MGT1 (107Y)	301	739	10~11.5	10.5	SP
	295/35R21 XL MGT 107W	301	739	10~11.5	10.5	SP
	295/35R21 XL MGT2 107W	301	739	10~11.5	10.5	SP ▲
	285/35R21 XL AR 105Y	290	733	9.5~11	10	SP
	285/35R21 XL ★ 105Y	290	733	9.5~11	10	SP
	275/35R21 XL T1 103W	278	725	9~11	9.5	LUX NCNS
	255/35R21 XL T1 98W	260	711	8.5~10	9	LUX NCNS
	315/40ZR21 XL L (115Y)	320	785	10.5~12.5	11	SP
	315/40ZR21 XL NC0 (115Y)	320	785	10.5~12.5	11	SP ▲
	315/40R21 MO 111Y	320	785	10.5~12.5	11	SP
	315/40R21 MO-S 111Y	320	785	10.5~12.5	11	SP NCNS
	295/40ZR21 XL J (111Y)	301	769	10~11.5	10.5	SP
	285/40R21 XL AO1 109Y	290	761	9.5~11	10	SP
	285/40R21 XL 109Y	290	761	9.5~11	10	SP
	275/40R21 XL ★ 107Y	278	753	9~11	9.5	SP NCNS
	265/40R21 XL MGT1 (105Y)	271	745	9~10.5	9.5	SP NCNS
	265/40R21 XL MO-S 105H	271	745	9~10.5	9.5	SP NCNS
	255/40R21 XL AR 102Y	260	737	8.5~10	9	SP
	255/40R21 XL ★ 102Y	260	737	8.5~10	9	SP NCNS
	255/40R21 XL RO1 102Y	260	737	8.5~10	9	LUX NCNS
	255/40R21 XL AR 102W	260	737	8.5~10	9	SP
	255/40R21 XL MGT 102W	260	737	8.5~10	9	SP
	255/40R21 XL MGT2 102W	260	737	8.5~10	9	SP ▲
	255/40R21 XL VOL 102V	260	737	8.5~10	9	LUX NCNS
	245/40R21 XL VOL 100W	248	729	8~9.5	8.5	LUX NCNS
	245/40R21 XL VOL 100V	248	729	8~9.5	8.5	LUX
	285/45ZR21 XL L (113Y)	285	789	9~10.5	9.5	SP
	285/45ZR21 XL NC0 (113Y)	285	789	9~10.5	9.5	SP ▲
	275/45R21 MO 107Y	273	781	8.5~10.5	9	SP
	275/45R21 MO-S 107Y	273	781	8.5~10.5	9	SP NCNS
	275/45R21 XL 110H	273	781	8.5~10.5	9	SP
	275/45R21 XL 110H	273	781	8.5~10.5	9	SP NCNS
	265/45R21 XL J LR (108Y)	266	771	8.5~10	9	SP
	245/45R21 XL J LR 104Y	243	753	7.5~9	8	SP NCNS
	255/50R21 XL ★ 109Y	265	789	7~9	8	SP NCNS
20	285/40ZR20 XL ALP (108Y)	290	736	9.5~11	10	SP
	285/40R20 AR 104Y	290	736	9.5~11	10	SP
	275/40ZR20 XL ★ 106Y	278	728	9~11	9.5	SP
	255/40R20 XL VOL 101V	260	712	8.5~10	9	LUX

インチ	サイズ	幅 (mm)	外径 (mm)	許容リム (インチ)	標準リム (インチ)	トレッドデザイン
20	295/45ZR20 XL NC0 114Y	296	774	9.5~11	10	SP ▲
	285/45R20 XL AO1 112Y	285	764	9~10.5	9.5	SP
	265/45R20 XL ★ 108Y	266	746	8.5~10	9	SP
	255/45ZR20 XL ALP (105Y)	255	738	8~9.5	8.5	SP
	255/45R20 AR 101Y	255	738	8~9.5	8.5	SP
	255/45R20 XL ★ 105Y	255	738	8~9.5	8.5	SP
	255/45R20 XL VOL 105V	255	738	8~9.5	8.5	LUX
	255/45R20 XL 105V	255	738	8~9.5	8.5	LUX
	255/45R20 XL 105V	255	738	8~9.5	8.5	LUX elt
	245/45R20 XL ★ 103Y	243	728	7.5~9	8	SP ▲
	245/45R20 XL J 103Y	243	728	7.5~9	8	SP
	245/45R20 XL J LR 103Y	243	728	7.5~9	8	SP
	245/45R20 XL ★ 103W	243	728	7.5~9	8	LUX NCNS
	245/45R20 XL VOL 103V	243	728	7.5~9	8	LUX
	245/45R20 XL VOL 103V	243	728	7.5~9	8	LUX
	235/45R20 MO 96W	236	720	7.5~9	8	LUX
	235/45R20 XL VOL 100V	236	720	7.5~9	8	LUX elt
	235/45R20 XL MO 100T	236	720	7.5~9	8	SP
	275/50R20 XL MO 113W	284	784	7.5~9.5	8.5	SP
	235/50R20 XL J LR 104Y	245	744	6.5~8.5	7.5	SP
	255/55R20 XL NC0 110Y	265	788	7~9	8	SP ▲
19	255/45R19 XL MO 104Y	255	713	8~9.5	8.5	SP
	255/45R19 XL VOL 104V	255	713	8~9.5	8.5	LUX elt
	265/50R19 XL ★ 110W	277	749	7.5~9.5	8.5	LUX
	255/50R19 XL MO 107W	265	739	7~9	8	SP
	255/50R19 XL 107W	265	739	7~9	8	SP
	235/50R19 MO 99W	245	719	6.5~8.5	7.5	LUX
	235/50R19 XL VOL 103V	245	719	6.5~8.5	7.5	LUX
	235/50R19 VOL 99V	245	719	6.5~8.5	7.5	LUX
	235/50R19 XL VOL 103V	245	719	6.5~8.5	7.5	LUX elt
	255/55R19 107W	265	763	7~9	8	SP
	235/55R19 XL VOL 105V	245	741	6.5~8.5	7.5	LUX
18	235/55R18 VOL 100W	245	715	6.5~8.5	7.5	LUX

- ▶ランフラットタイヤは、P.47をご参照ください。
- HL: HIGH LOAD  
XL: EXTRA LOAD SP: スポーツ LUX: ラグジュアリー  
▲: 販売計画サイズ ▼: 在庫限り  
NCNS: ビレリ ノイズキャンセリングシステム  
elt: 電気自動車・プラグインハイブリッド専用タイヤ  
※すべてチューレスタイプです。  
※一部を除き ETRTO (欧州タイヤ総合規格) 資料による数値です。  
※サイズによっては写真とトレッド及びサイドウォールデザイン、仕様が異なる場合があります。  
※低車外音タイヤの詳細はP.18をご参照ください。

究極のスポーツパフォーマンスを追求したSUVタイヤ



P-ZERO™ CORSA (PZC4) SUV SIZE LINE UP

インチ	サイズ	幅 (mm)	外径 (mm)
-----	-----	--------	---------

# THE SUV REVOLUTION

## SCORPION™ FAMILY

SUV・クロスオーバー車セグメントの進化に伴い、パフォーマンスや安全性を損ねることなく、**革新的な技術解決策**を提供しています。  
**快適性、操縦性、環境**に配慮しながら、OEMとユーザーの高いニーズに応えています。

# SCORPION™

## SUV用

SUMMER TYRE

# 高い安全性と優れた環境性能を実現する コンフォートSUVタイヤ

最新のSUV向けに最適化されたピレリ最新基準SUVタイヤ



※ただし、215/65R17 99Vを除く

### SCORPION™ PERFORMANCE IMAGE

ドライ	◎◎◎◎◎
ウェット	◎◎◎◎◎
スポーツ	◎◎◎◎◎
コンフォート	◎◎◎◎◎
マイレージ	◎◎◎◎◎

- ◎ スタンダードパフォーマンス
- ◎◎ グッドパフォーマンス
- ◎◎◎ ベリーグッドパフォーマンス
- ◎◎◎◎ エクセレントパフォーマンス
- ◎◎◎◎◎ トップパフォーマンス



#### A バリアブルラテラルグループ

出口付近で幅が広がるショルダー部の横溝を採用することで低騒音化を実現しながら優れた耐ハイドロブレーキング性能を発揮



#### B 最適化されたシーランド比率

ブレーキ性能とハンドリングの向上、ノイズ抑制と耐摩耗性の改善を実現

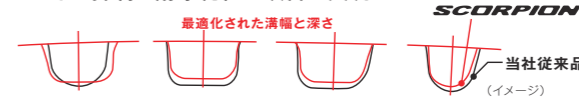

#### C 革新的チャンファードesign

各溝の角を面取り加工することでブレーキング時の接地圧を最適にコントロールし制動距離を短縮



#### D 最適化されたピッチ配列

更なる快適性を追求しノイズレベルを低減

**E 最適にデザインされたキャップとベルト**  
幅を狭め、よりフラットにデザインされたキャッププロファイルとフラットなベルトデザインによってベルトの変形を抑え接地面圧の均等分圧を実現することで制動距離の短縮、低転がり抵抗、強化された耐摩耗性を発揮

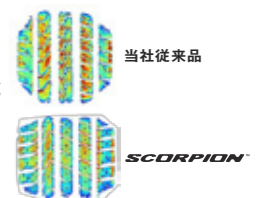

製品情報は  
こちら



総幅

215 ▶ 255

扁平率

40 ▶ 65

リム径

17 ▶ 20

速度記号

V, T

対応車種



### 商品の狙い

SCORPION™ は、SUVやクロスオーバー向けピレリ最新の高性能サマータイヤです。ウェットパフォーマンス、転がり抵抗、長寿命、快適性に重点を置いて開発された最新のトレッドデザイン、構造、コンパウンド技術の採用により、SCORPION™は安全性、効率性、持続可能性、快適性において優れた性能を発揮します。

### SCORPION™ SIZE LINE UP

インチ	サイズ	総幅 (mm)	外径 (mm)	許容リム (インチ)	標準リム (インチ)	
20	235/40R20 XL	96V	241	696	8 ~ 9.5	8.5 ▲
	255/45R20 AO+	101T	255	738	8 ~ 9.5	8.5 s-i elt
	235/50R20 AO+	100T	245	744	6.5 ~ 8.5	7.5 s-i elt
19	255/45R19	100V	255	713	8 ~ 9.5	8.5 s-i
	235/50R19	99V	245	719	6.5 ~ 8.5	7.5 ▲
18	235/50R18 XL	101V	245	693	6.5 ~ 8.5	7.5 ▲
	235/55R18	100V	245	715	6.5 ~ 8.5	7.5
	235/55R18	100V	245	715	6.5 ~ 8.5	7.5 s-i
17	215/65R17	99V	221	712	6 ~ 7.5	6.5

XL: EXTRA LOAD ▲: 販売計画サイズ s-i: シールインサイドタイヤ  
 elt: 電気自動車・プラグインハイブリッド車用タイヤ  
 ※すべてチューブレスタイプです。 ※一部を除き ETRTO (欧州タイヤ規格) 資料による数値です。  
 ※サイズによっては写真とトレッド及びサイドウォールデザイン、仕様が異なる場合があります。  
 ※低車外音タイヤの詳細は P.18 をご覧ください。

主なメーカー承認マーク AO: アウディ +: フォルクスワーゲン

承認マークが無くても装着承認されている場合もあります。承認マーク刻印タイヤでも他のメーカーに承認されている場合も多数ございます。適合するサイズであれば承認モデル以外の車両にもお使いいただけます。



ABOUT PIRELLI  
 P ZERO  
 Cinturato  
 POWERGY  
 Cinturato ALL SEASON  
 SUV / 4x4  
 SCORPION  
 OTHER PRODUCTS  
 MOTOR SPORT  
 TECHNOLOGY & LINE UP

### さまざまな自動車メーカーに選ばれる静粛性と低転がり抵抗に優れたSUV用オールシーズンタイヤ



- A** **トレッドブロックのピッチ**  
トレッドブロックのピッチ長を変え、ノイズを分散させることでノイズ低減を実現
- B** **幅が可変するショルダーグループ**  
グループの幅を徐々に広くすることで水流を加速させて排水性能を向上
- C** **最適化された4本の縦溝**  
4本の縦溝の間隔やサイズを最適化することで排水性能を向上
- D** **可変するトレッド溝深さ**  
溝の深さが変化する形状により、最適化されたトレッド剛性を実現
- E** **ロングサイプ**  
横方向に連続した長いサイプの採用により、トレッドが雪を「掴む」能力が高まり、グリップ力が向上

#### SCORPION™ MS PERFORMANCE IMAGE

ドライ	◎◎◎◎
ウェット	◎◎◎◎
スノー	◎◎◎◎
コンフォート	◎◎◎◎
マイレージ	◎◎◎◎

◎ スタンダードパフォーマンス  
◎◎ グッドパフォーマンス  
◎◎◎ ベリーグッドパフォーマンス  
◎◎◎◎ エクセレントパフォーマンス  
◎◎◎◎◎ トップパフォーマンス

このタイヤはスタッドレスタイヤではありません。過酷な雪道や凍結路面ではスタッドレスタイヤをおすすめします。



総幅 225 ▶ 295 | 扁平率 40 ▶ 65 | リム径 17 ▶ 22 | 速度記号 H, V, W, Y

#### 対応車種



#### 高速道路におけるチェーン規制および路面別パフォーマンスイメージ

路面状況	冬季					
	全車チェーン規制*1	滑り止め装置装着規制(冬用タイヤ規制もしくは普通タイヤチェーン規制)	凍結路	圧雪路	シャーベット	ドライ
SCORPION™ MS	チェーン装着	チェーン装着	×	△	△	◎
サマータイヤ	チェーン装着	チェーン装着	×	×	×	◎
スタッドレスタイヤ	チェーン装着	通行可*2	◎	◎	◎	△

\*1:スタッドレスタイヤも含むいかなるタイヤもチェーン装着が必要になります。  
\*2:滑り止め装置装着規制下での運転には十分ご注意ください。  
※ このタイヤはサマータイヤに浅雪の性能を加えたオールシーズンタイヤです。冬用タイヤではありません。  
※ このタイヤにはスノーフレックマークはついておりませんので「冬用タイヤ規制」では走行できません。

#### 商品の狙い

- 優れた効率性
- 高いウェットグリップと安全性
- ノイズ低減
- 安定した快適性

新SCORPION™MSは、主要自動車メーカーとのパートナーシップにより開発された、最新のSUVやクロスオーバー用ピレリ高性能オールシーズンタイヤです。ウェットパフォーマンス、快適なドライビング、静粛性、長寿命と転がり抵抗に焦点を当てたこの製品は、SCORPION™ VERDE ALL SEASONとSCORPION™ ZERO ALL SEASONをアップグレードし、ピレリSCORPION™ファミリーの一部となります。

#### SCORPION™ MS SIZE LINE UP

インチ	サイズ	総幅 (mm)	外径 (mm)	許容リム (インチ)	積載リム (インチ)
22	285/45R22 XL 114V	285	815	9 ~ 10.5	9.5 ▲
21	295/40R21 XL 111V	301	769	10 ~ 11.5	10.5 ▲
	265/40R21 XL 105V	271	745	9 ~ 10.5	9.5 ▲
	275/45R21 XL 110Y	273	781	8.5 ~ 10.5	9 ▲
20	255/40R20 XL 101W	260	712	8.5 ~ 10	9 ▲
	275/45R20 XL 110Y	273	756	8.5 ~ 10.5	9 ▲
	255/45R20 XL 105V	255	738	8 ~ 9.5	8.5 ▲
	275/50R20 109W	284	784	7.5 ~ 9.5	8.5 ▲
	265/50R20 107V	277	774	7.5 ~ 9.5	8.5 ▲
	245/50R20 102V	253	754	7 ~ 8.5	7.5 ▲
	235/50R20 XL 104H	245	744	6.5 ~ 8.5	7.5 ▲
	255/55R20 XL 110Y	265	788	7 ~ 9	8 ▲
19	255/45R19 XL 104V	255	713	8 ~ 9.5	8.5 ▲
	265/50R19 XL 110V	277	749	7.5 ~ 9.5	8.5 ▲
	255/50R19 XL 107W	265	739	7 ~ 9	8 ▲
	235/55R19 XL 105V	245	741	6.5 ~ 8.5	7.5 ▲

インチ	サイズ	総幅 (mm)	外径 (mm)	許容リム (インチ)	積載リム (インチ)
19	225/55R19 99V	233	731	6 ~ 8	7 ▲
	255/60R19 XL 113W	260	789	7 ~ 9	7.5 ▲
18	235/50R18 97H	245	693	6.5 ~ 8.5	7.5 ▲
	235/55R18 XL 104V	245	715	6.5 ~ 8.5	7.5 ▲
	225/55R18 98H	233	705	6 ~ 8	7 ▲
	235/60R18 XL 107V	240	739	6.5 ~ 8.5	7 ▲
	225/60R18 100V	228	727	6 ~ 8	6.5 ▲
17	225/60R17 99H	228	702	6 ~ 8	6.5 ▲
	235/65R17 XL 108V	240	738	6.5 ~ 8.5	7 ▲
	225/65R17 102H	228	724	6 ~ 8	6.5 ▲

XL: EXTRA LOAD ▲: 販売計画サイズ  
※すべてチューブレスタイプです。  
※一部を除きETRTD(欧州タイヤ規格)/TRA(北米タイヤ規格)資料による数値です。  
※サイズによっては写真とトレッド及びサイドウォールデザイン、仕様が異なる場合があります。

### オフロードの走破性にオンロードの快適性を加えたオールシーズンタイヤ



- A** **シャープなエッジ**  
丸みを帯びたブロックに鋭いエッジを配置し、草地とマッドのどちらでも、良好なトラクションを発揮
- B** **不規則な大型ブロック**  
滑りやすい路面(濡れた草地やマッド)でのトラクションを発揮
- C** **コーン型の溝**  
オフロード走行時に石噛みを防止、セルフクリーニングのトレッドパターンを設計
- D** **高密度サイピング**  
滑りやすい路面や雪上でのトラクションを発揮。様々な路面での安全性と快適性を向上

#### SCORPION™ ALL TERRAIN PLUS PERFORMANCE IMAGE

ドライ	◎◎◎◎
ウェット	◎◎◎◎
スノー	◎◎◎◎
コンフォート	◎◎◎◎
オフロード	◎◎◎◎
マイレージ	◎◎◎◎

◎ スタンダードパフォーマンス  
◎◎ グッドパフォーマンス  
◎◎◎ ベリーグッドパフォーマンス  
◎◎◎◎ エクセレントパフォーマンス  
◎◎◎◎◎ トップパフォーマンス

このタイヤはスタッドレスタイヤではありません。過酷な雪道や凍結路面ではスタッドレスタイヤをおすすめします。



製品情報は  
こちら



総幅 225 ▶ 295 | 扁平率 40 ▶ 75 | リム径 16 ▶ 20 | 速度記号 H, S, T, V

#### 対応車種



#### 高速道路におけるチェーン規制および路面別パフォーマンスイメージ

路面状況	冬季					
	全車チェーン規制*1	滑り止め装置装着規制(冬用タイヤ規制もしくは普通タイヤチェーン規制)	凍結路	圧雪路	シャーベット	ドライ
SCORPION™ ALL TERRAIN PLUS	チェーン装着	通行可*2	△	○	○	○
サマータイヤ	チェーン装着	チェーン装着	×	×	×	◎
スタッドレスタイヤ	チェーン装着	通行可*2	◎	◎	◎	△

\*1:スタッドレスタイヤも含むいかなるタイヤもチェーン装着が必要になります。  
\*2:「乾燥路面」と同様の性能を確保するものではありません。雪道での運転には十分ご注意ください。

#### 商品の狙い

SCORPION™ ALL TERRAIN PLUSは、SCORPION™ ATRの後継モデルで、厳しいオフロード条件で高いパフォーマンスを発揮するタイヤです。4x4及びオフロード車を所有されており、オンロード走行よりもオフロード走行の比率の高い方に最適です。優れた排水性を発揮する専用のアグレッシブなトレッドパターンと、優れたトラクションで安全性とパフォーマンスに寄与する高密度サイピングが特徴です。3PMSF(スリーピークマウンテン・スノーフレック)の認証があり、冬季でも使用可能です。

#### SCORPION™ ALL TERRAIN PLUS SIZE LINE UP

インチ	サイズ	総幅 (mm)	外径 (mm)	許容リム (インチ)	積載リム (インチ)	トレッドデザイン
20	295/40R20 XL NAO 110V	301	744	10 ~ 11.5	10.5	
	285/50R20 XL 116T	297	794	8 ~ 10	9	
	265/50R20 XL 111T	277	774	7.5 ~ 9.5	8.5	
19	245/45R19 XL NAO 102V	243	703	7.5 ~ 9	8	
	255/55R19 XL 111H	265	763	7 ~ 9	8	
18	265/60R18 110H	272	775	7.5 ~ 9.5	8	
	255/60R18 XL 112H	260	763	7 ~ 9	7.5	
	275/65R18 116T	279	815	7.5 ~ 9.5	8	WL ▼
	LT275/70R18 125S	279	843	7 ~ 8.5	8	WL ▼
17	265/65R17 112T	272	776	7.5 ~ 9.5	8	▼
	265/65R17 112T	272	776	7.5 ~ 9.5	8	WL ▼
	245/65R17 XL 111T	248	750	7 ~ 8.5	7	▼
	235/65R17 XL 108H	240	738	6.5 ~ 8.5	7	▼

XL: EXTRA LOAD ▼: 在庫限り  
WL: ホワイトレター  
※すべてチューブレスタイプです。  
※一部を除きETRTD(欧州タイヤ規格)/TRA(北米タイヤ規格)資料による数値です。  
※サイズによっては写真とトレッド及びサイドウォールデザイン、仕様が異なる場合があります。

主なメーカー承認マーク NAO: ボルシェ

承認マークが無くても装着承認されている場合もあります。承認マーク打刻タイヤでも他のメーカーに承認されている場合も多数ございます。適合するサイズであれば承認モデル以外の車両にもお使いいただけます。



快適、安定したドライブを実現する  
環境に優しいSUV向けタイヤ



- A 適正化されたピッチ配列**  
車内騒音の低減
- B 最適化されたプロファイルと革新素材**  
燃料消費量およびCO<sub>2</sub>排出量を低減
- C 専用のショルダープロファイル**  
大型SUVでも高い安定性

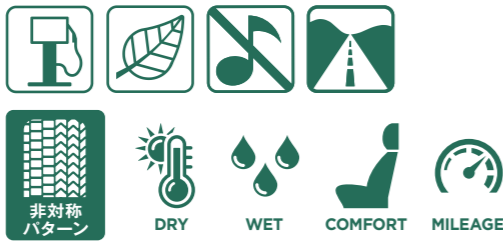

SCORPION™ VERDE  
PERFORMANCE IMAGE

ドライ	★★★★★
ウェット	★★★★★
スポーツ	★★★★★
コンフォート	★★★★★
マイレージ	★★★★★

◎ スタンダードパフォーマンス  
 ◎◎ グッドパフォーマンス  
 ◎◎◎ ベリーグッドパフォーマンス  
 ◎◎◎◎ エクセレントパフォーマンス  
 ◎◎◎◎◎ トップパフォーマンス

製品情報は  
こちら



総幅 215 > 285 | 扁平率 35 > 70 | リム径 16 > 22 | 速度記号 H, V, W, Y, ZR

対応車種



プレステスト

**AUTO BILD ALL RAD** : 規範的 - 04/2013  
**SUV MAGAZIN** : 非常に推奨できる - 01/2014  
**GUTE FAHRT** : 非常に素晴らしい 推奨できる - 03/2014  
**AUTO BILD ALL RAD** : 規範的 - 04/2014  
**AUTO ZEITUNG ALLRAD** : 非常に推奨できる - 04/2014  
**AUTO ZEITUNG** : 非常に推奨できる - 05/2014

PIRELLI TECHNOLOGY

技術革新

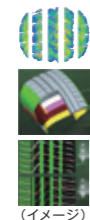

特長	効果	パフォーマンス
革新的な原材料と最適化されたプロファイル	タイヤ重量の低下と低転がり抵抗	燃料消費量やCO <sub>2</sub> 排出量の低減
シリカ含有専用トレッドコンパウンド	扁平率の抑制	ロングマイレージ、安定したパフォーマンス
新ショルダープロファイル	ショルダー部の剛性アップ	重量のあるSUVでの安定性の向上
ピッチ配列の最適化	トレッドデザインの最適化	タイヤライフの向上

SCORPION™ VERDE SIZE LINE UP

インチ	サイズ	総幅 (mm)	外径 (mm)	許容リム (インチ)	標準リム (インチ)
22	275/35R22 XL VOL 104W	278	751	9 ~ 11	9.5 PNCs
21	285/40R21 XL AO 109Y	290	761	9.5 ~ 11	10
	275/40R21 XL VOL 107Y	278	753	9 ~ 11	9.5 PNCs
	275/40R21 XL 107Y	278	753	9 ~ 11	9.5
20	255/40R20 XL AO 101V	260	712	8.5 ~ 10	9 s4
	285/45R20 XL AO 112Y	285	764	9 ~ 10.5	9.5
	285/45R20 XL 112Y	285	764	9 ~ 10.5	9.5
	265/45R20 MO 104Y	266	746	8.5 ~ 10	9
	265/45R20 MO 104Y	266	746	8.5 ~ 10	9
	255/45R20 AO 101W	255	738	8 ~ 9.5	8.5
	255/45R20 MO 101W	255	738	8 ~ 9.5	8.5
	255/45R20 XL MO 105W	255	738	8 ~ 9.5	8.5
	255/45R20 MO 105W	255	738	8 ~ 9.5	8.5
	235/45R20 XL AO 100V	236	720	7.5 ~ 9	8 s4
	275/50R20 MO 109W	284	784	7.5 ~ 9.5	8.5
	275/50R20 MO 109W	284	784	7.5 ~ 9.5	8.5
	235/50R20 MO 100W	245	744	6.5 ~ 8.5	7.5
19	255/45R19 MO 103V	255	713	8 ~ 9.5	8.5 s4
	255/50R19 MO 103V	265	739	7 ~ 9	8

インチ	サイズ	総幅 (mm)	外径 (mm)	許容リム (インチ)	標準リム (インチ)
19	235/50R19 MO 99V	245	719	6.5 ~ 8.5	7.5
	235/50R19 MO 99V	245	719	6.5 ~ 8.5	7.5 s4
	255/55R19 XL AO 111Y	265	763	7 ~ 9	8
	255/55R19 XL 111Y	265	763	7 ~ 9	8
	255/55R19 XL AO 111Y	265	763	7 ~ 9	8
	235/55R19 XL AR 105Y	245	741	6.5 ~ 8.5	7.5
	235/55R19 MO 101V	245	741	6.5 ~ 8.5	7.5
	235/55R19 XL VOL 105V	245	741	6.5 ~ 8.5	7.5
18	235/50R18 AO 97V	245	693	6.5 ~ 8.5	7.5
	255/55ZR18 XL 109Y	265	737	7 ~ 9	8
	255/55R18 NO 105W	265	737	7 ~ 9	8
	255/55R18 MO 105W	265	737	7 ~ 9	8 s4
	235/55R18 MO 100W	245	715	6.5 ~ 8.5	7.5
	235/55R18 MO 100V	245	715	6.5 ~ 8.5	7.5
	235/55R18 MO 100V	245	715	6.5 ~ 8.5	7.5 s4
	225/55R18 98V	233	705	6 ~ 8	7
	255/60R18 XL MGT 112W	260	763	7 ~ 9	7.5
	235/60R18 AO 103W	240	739	6.5 ~ 8.5	7
	235/60R18 NO 103W	240	739	6.5 ~ 8.5	7

インチ	サイズ	総幅 (mm)	外径 (mm)	許容リム (インチ)	標準リム (インチ)
18	235/60R18 103W	240	739	6.5 ~ 8.5	7 s4
	235/60R18 MO 103V	240	739	6.5 ~ 8.5	7
	235/60R18 MO 103V	240	739	6.5 ~ 8.5	7
17	235/55R17 AO 99V	245	690	6.5 ~ 8.5	7.5
	255/60R17 MO 106V	260	738	7 ~ 9	7.5
	235/65R17 XL VOL 108V	240	738	6.5 ~ 8.5	7
16	215/70R16 100H	221	708	5.5 ~ 7	6.5

▶ ランプラットタイヤは、P.47をご参照ください。

XL: EXTRA LOAD ▼: 在庫限り  
 PNCs: ヒレリノイズキャンセリングシステム s4: シールインサイドタイヤ  
 ※すべてチューブレスタイプです。  
 ※一部を除き ETRTO (欧州タイヤ規格) 資料による数値です。  
 ※サイズによっては写真とトレッド及びサイドウォールデザイン、仕様異なる場合があります。  
 ※このタイヤはサマータイヤです。オールシーズンタイヤではありません。

主なメーカー承認マーク AR: アルファ Romeo AO: アウディ MGT: マセラティ MO: メルセデスベンツ NO: ホルシェ VOL: ホルボ  
 承認マークがなくても装着承認されている場合もあります。承認マーク打刻タイヤでも他のメーカーに承認されている場合も多数ございます。  
 適合するサイズであれば承認モデル以外の車両にもお使いいただけます。

オンロードでのスポーツパフォーマンスと  
オフロードでの安全性



- A 耐アクアブレーニング性能を確保する**  
太い4本の縦溝
- B コーナリングを向上させ、ハードブレーキング時の**  
トレッド耐久性を高めるショルダー
- C 高速安定性とブレーキング性能を向上させる**  
スコピオンZERO独自のZ型ブロック



SCORPION™ ZERO  
ASIMMETRICO  
PERFORMANCE IMAGE

ドライ	★★★★★
ウェット	★★★★★
コンフォート	★★★★★
オフロード	★★★★★
マイレージ	★★★★★

◎ スタンダードパフォーマンス  
 ◎◎ グッドパフォーマンス  
 ◎◎◎ ベリーグッドパフォーマンス  
 ◎◎◎◎ エクセレントパフォーマンス  
 ◎◎◎◎◎ トップパフォーマンス

製品情報は  
こちら



対応車種



総幅 235 > 295 | 扁平率 35 > 50 | リム径 19 > 24 | 速度記号 H, V, W, Y, ZR

SCORPION™ ZERO ASIMMETRICO SIZE LINE UP

インチ	サイズ	総幅 (mm)	外径 (mm)	許容リム (インチ)	標準リム (インチ)
24	285/35ZR24 XL	108W	290	810	9.5 ~ 11 10
22	285/35ZR22 XL TO 106W	290	759	9.5 ~ 11	10 PNCs
	265/35ZR22 XL TO 102W	271	745	9 ~ 10.5	9.5 PNCs
	295/40R22 XL MO1 112W	301	795	10 ~ 11.5	10.5
21	285/45R21 XL MO1 113W	285	789	9 ~ 10.5	9.5
20	275/45R20 XL AO 110H	273	756	8.5 ~ 10.5	9
	255/45R20 XL 105V	255	738	8 ~ 9.5	8.5
	235/45R20 XL MO 100H	236	720	7.5 ~ 9	8
20	275/50R20 XL MO1 113W	284	784	7.5 ~ 9.5	8.5
19	235/45R19 XL 99V	236	695	7.5 ~ 9	8
	255/50ZR19 XL 107Y	265	739	7 ~ 9	8

XL: EXTRA LOAD ▼: 在庫限り PNCs: ヒレリノイズキャンセリングシステム  
 ※すべてチューブレスタイプです。\*一部を除き ETRTO (欧州タイヤ規格) 資料による数値です。  
 ※サイズによっては写真とトレッド及びサイドウォールデザイン、仕様異なる場合があります。

SUMMER TYRE

SCORPION™ ZERO

インチ	サイズ	総幅 (mm)	外径 (mm)	許容リム (インチ)	標準リム (インチ)
21	295/40R21 XL MO 111V	301	769	10 ~ 11.5	10.5
	295/40R21 XL 111V	301	769	10 ~ 11.5	10.5
20	285/50R20 XL 116V	297	794	8 ~ 10	9
	255/50R20 XL 109Y	265	764	7 ~ 9	8
19	255/55R19 XL 111V	265	763	7 ~ 9	8
18	255/60R18 XL 112V	260	763	7 ~ 9	7.5
	235/60R18 103V	240	739	6.5 ~ 8.5	7

※このタイヤはサマータイヤです。オールシーズンタイヤではありません。  
 ※泥濘地を走行する性能として M+S マークがついていますが雪上性能を保障するものではありません。  
 ※スノーブレークマークもついておりません。

SUMMER TYRE

SCORPION™ STR

インチ	サイズ	総幅 (mm)	外径 (mm)	許容リム (インチ)	標準リム (インチ)
20	P245/50R20	102H	253	754	7 ~ 8.5 7.5

※このタイヤはサマータイヤです。オールシーズンタイヤではありません。  
 ※泥濘地を走行する性能として M+S マークがついていますが雪上性能を保障するものではありません。  
 ※スノーブレークマークもついておりません。

SUMMER TYRE

SCORPION™ ATR

インチ	サイズ	総幅 (mm)	外径 (mm)	許容リム (インチ)	標準リム (インチ)
20	275/50R20 XL MO1 113V	284	784	7.5 ~ 9.5	8.5

※このタイヤはサマータイヤです。オールシーズンタイヤではありません。  
 ※泥濘地を走行する性能として M+S マークがついていますが雪上性能を保障するものではありません。  
 ※スノーブレークマークもついておりません。

主なメーカー承認マーク ABB: アストンマーティン AO: アウディ J: ジャガー LR: ランドローバー  
 MO, MO1: メルセデスベンツ TO: テスラ VOL: ホルボ  
 承認マークがなくても装着承認されている場合もあります。承認マーク打刻タイヤでも他のメーカーに承認されている場合も多数ございます。  
 適合するサイズであれば承認モデル以外の車両にもお使いいただけます。



ABOUT PIRELLI | P ZERO | Cinturato | POWERGY | ALL SEASON | SCORPION | OTHER PRODUCTS | MOTOR SPORT | TECHNOLOGY & LINE UP

SUVやクロスオーバー4×4に最適な ツーリングオールシーズンタイヤ



- A 適正化されたピッチ配列**  
車内騒音の低減
- B 4本の幅広い縦溝と大きな接地面積**  
ウェットでの安全性
- C 縦方向の密度の高いサイピング**  
オフロードおよびオールシーズン性能
- D 最適化されたプロファイルと革新素材**  
燃料消費量およびCO<sub>2</sub>排出量を低減

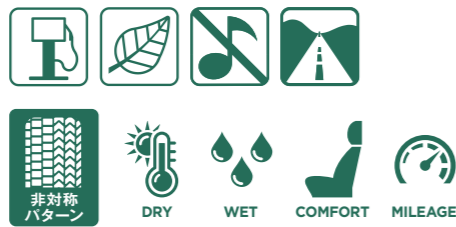

SCORPION™ VERDE ALL SEASON PERFORMANCE IMAGE

ドライ	●●●●●
ウェット	●●●●●
スノー	●●●●●
コンフォート	●●●●●
マイレージ	●●●●●

● スタンダードパフォーマンス  
●● グッドパフォーマンス  
●●● ベリーグッドパフォーマンス  
●●●● エクセレントパフォーマンス  
●●●●● トップパフォーマンス

このタイヤはスタッドレスタイヤではありません。 過酷な雪道や凍結路面ではスタッドレスタイヤをおすすめします。



総幅	205 ▶ 315
扁平率	35 ▶ 70
リム径	15 ▶ 22
速度記号	H, V, W, Y

対応車種	SUV	4x4
------	-----	-----

高速道路におけるチェーン規制および路面別パフォーマンスイメージ

路面状況	冬季					
	全車 チェーン 規制*1	滑り止め装置装着規制 (冬用タイヤ規制もしくは 普通タイヤチェーン規制)	凍結路	圧雪路	シャーベット	ドライ
SCORPION™ VERDE ALL SEASON	チェーン装着	チェーン装着	×	△	△	◎
サマータイヤ	チェーン装着	チェーン装着	×	×	×	◎
スタッドレスタイヤ	チェーン装着	通行可*2	◎	◎	◎	△

\*1:スタッドレスタイヤも含むいかなるタイヤもチェーン装着が必要になります。  
\*2:滑り止め装置装着規制下での運転には十分ご注意ください。  
※このタイヤはサマータイヤに浅雪の性能を加えたオールシーズンタイヤです。冬用タイヤではありません。  
※このタイヤにはスノーフレックマークはついておりませんので「冬用タイヤ規制」では走行できません。

SCORPION™ VERDE ALL SEASON SIZE LINE UP

インチ	サイズ	幅 (mm)	外径 (mm)	許容リム (インチ)	標準リム (インチ)
22	275/40R22 XL LR	108Y	278 779	9 ~ 11	9.5
22	275/40R22 XL	108Y	278 779	9 ~ 11	9.5
22	275/40R22 XL	108Y	278 779	9 ~ 11	9.5
22	285/45R22 XL	114V	285 815	9 ~ 10.5	9.5
21	315/35R21 XL NO	111V	320 753	10.5 ~ 12.5	11
21	295/35R21 XL MGT	107W	301 739	10 ~ 11.5	10.5
21	285/35R21 XL	103V	301 739	10 ~ 11.5	10.5
21	285/40R21 XL NO	109V	290 761	9.5 ~ 11	10
21	275/40R21 XL VOL	107V	278 753	9 ~ 11	9.5
21	265/40R21 XL MGT	105W	271 745	9 ~ 10.5	9.5
21	265/40R21 XL	105V	271 745	9 ~ 10.5	9.5
21	265/40R21 XL	105V	271 745	9 ~ 10.5	9.5
21	285/45R21 XL B1	113W	285 789	9 ~ 10.5	9.5
21	285/45R21 XL BL	113W	285 789	9 ~ 10.5	9.5
21	275/45R21 XL LR	110Y	273 781	8.5 ~ 10.5	9
21	275/45R21 XL	110Y	273 781	8.5 ~ 10.5	9
21	275/45R21 XL LR	110W	273 781	8.5 ~ 10.5	9
21	275/45R21 XL LR	110W	273 781	8.5 ~ 10.5	9
20	305/40R20 XL N1	112V	313 752	10 ~ 12	11
20	295/40R20 XL MGT	110W	301 744	10 ~ 11.5	10.5
20	295/40R20 XL	106V	301 744	10 ~ 11.5	10.5
20	275/45R20 XL	110Y	273 756	8.5 ~ 10.5	9
20	275/45R20 XL NO	110V	273 756	8.5 ~ 10.5	9
20	275/45R20 XL N1	110V	273 756	8.5 ~ 10.5	9
20	275/45R20 XL VOL	110V	273 756	8.5 ~ 10.5	9
20	265/45R20 XL MGT	108W	266 746	8.5 ~ 10	9
20	265/45R20 XL	104V	266 746	8.5 ~ 10	9
20	265/45R20 XL MO	108H	266 746	8.5 ~ 10	9
20	245/45R20 XL LR	103V	243 728	7.5 ~ 9	8
20	245/45R20 XL LR1	103V	243 728	7.5 ~ 9	8
20	245/45R20 XL LR	99V	243 728	7.5 ~ 9	8
20	P245/45R20 LR	99V	243 728	7.5 ~ 9	8
20	275/50R20 XL	109W	284 784	7.5 ~ 9.5	8.5
20	265/50R20 XL	107V	277 774	7.5 ~ 9.5	8.5
20	255/50R20 XL	109W	265 764	7 ~ 9	8
20	245/50R20 XL	102V	253 754	7 ~ 8.5	7.5
20	255/55R20 XL	110V	265 788	7 ~ 9	8
20	235/55R20 XL	102W	245 766	6.5 ~ 8.5	7.5
19	295/45R19 XL MGT	113W	296 749	9.5 ~ 11	10
19	275/50R19 XL	108Y	273 731	8.5 ~ 10.5	9
19	275/50R19 XL NO	112V	284 759	7.5 ~ 9.5	8.5
19	265/50R19 XL MGT	110W	277 749	7.5 ~ 9.5	8.5
19	265/50R19 XL	110V	277 749	7.5 ~ 9.5	8.5
19	265/50R19 XL	110V	277 749	7.5 ~ 9.5	8.5
19	P255/50R19 XL	107W	265 739	7 ~ 9	8
19	255/50R19 XL	103V	265 739	7 ~ 9	8
19	255/55R19 XL	111V	265 763	7 ~ 9	8
19	235/55R19 XL LR	105V	245 741	6.5 ~ 8.5	7.5
19	235/55R19 XL LR	105V	245 741	6.5 ~ 8.5	7.5
19	P235/55R19 XL LR	105V	245 741	6.5 ~ 8.5	7.5
19	235/55R19 XL	101V	245 741	6.5 ~ 8.5	7.5
19	225/55R19 XL	99V	233 731	6 ~ 8	7
19	255/60R19 XL LR	113V	260 789	7 ~ 9	7.5
19	235/65R19 XL LR	109V	240 789	6.5 ~ 8.5	7
19	235/65R19 XL	109V	240 789	6.5 ~ 8.5	7
18	235/50R18 XL	97V	245 693	6.5 ~ 8.5	7.5
18	235/50R18	97H	245 693	6.5 ~ 8.5	7.5
18	255/55R18 XL	105V	265 737	7 ~ 9	8
18	255/55R18 XL	109V	265 737	7 ~ 9	8
18	P235/55R18 XL	104V	245 715	6.5 ~ 8.5	7.5

▶ランフラットタイヤは、P.47をご参照ください。

XL: EXTRA LOAD  
▼: 在庫限り  
PNCS: ヒレリノイズキャンセリングシステム  
※すべてチューブレスタイプです。  
※一部を除き ETRTO (欧州タイヤ規格) 資料による数値です。  
※サイズによっては写真とトレッド及びサイドウォールデザイン、仕様が異なる場合があります。

一年を通じて高い安全性を実現する スノーフレックマーク付SUV用オールシーズンタイヤ



- A 最適化されたピッチ配列とブロック配置**  
車内騒音の低減
- B 排水性を高める4本の縦主溝**  
大きな接地面積によるウェットグリップの向上に加え、4本の縦主溝でウェットでの安全性を向上
- C 高密度サイプ**  
高密度サイプの採用により様々な路面に対応
- D 3PMSF\*マーキング**  
欧州で冬季用タイヤとして認証を取得



SCORPION™ VERDE ALL SEASON SF PERFORMANCE IMAGE

ドライ	●●●●●
ウェット	●●●●●
スノー	●●●●●
コンフォート	●●●●●
マイレージ	●●●●●

◎ スタンダードパフォーマンス  
◎● グッドパフォーマンス  
◎◎◎ ベリーグッドパフォーマンス  
◎◎◎◎ エクセレントパフォーマンス  
◎◎◎◎◎ トップパフォーマンス

このタイヤはスタッドレスタイヤではありません。 過酷な雪道や凍結路面ではスタッドレスタイヤをおすすめします。



総幅	215 ▶ 275
扁平率	40 ▶ 65
リム径	16 ▶ 20
速度記号	H, V, W, Y

対応車種	SUV	4x4
------	-----	-----

高速道路におけるチェーン規制および路面別パフォーマンスイメージ

路面状況	冬季					
	全車 チェーン 規制*1	滑り止め装置装着規制 (冬用タイヤ規制もしくは 普通タイヤチェーン規制)	凍結路	圧雪路	シャーベット	ドライ
SCORPION™ VERDE ALL SEASON SF	チェーン装着	通行可*2	×	○	○	◎
サマータイヤ	チェーン装着	チェーン装着	×	×	×	◎
スタッドレスタイヤ	チェーン装着	通行可*2	◎	◎	◎	△

\*1:スタッドレスタイヤも含むいかなるタイヤもチェーン装着が必要になります。  
\*2:乾燥路面と同様の性能を確保するものではありません。雪道での運転には十分ご注意ください。

商品の狙い

SCORPION™ VERDE ALL SEASON SFは、ピレリのSUV&クロスオーバー車用製品です。最新の素材を最大限に利用し、経済的で環境に配慮しながら、様々な路面状況での快適性と安全性を提供します。3PMSF(スリーピークマウンテン・スノーフレック)の認証があり、欧州ではウインタータイヤとしての基準を満たしていることを意味します。サイドウォールには、M+S(マッドアンドスノー)マーキングに加え、その3PMSFマーキングが刻印されています。ウェット路面と突然の降雪路面において優れた横方向の安定性とトラクションを発揮し、一年を通じてより安全なドライビングに貢献します。

SCORPION™ VERDE ALL SEASON SF SIZE LINE UP

インチ	サイズ	幅 (mm)	外径 (mm)	許容リム (インチ)	標準リム (インチ)
20	275/45R20 XL	110V	273 756	8.5 ~ 10.5	9
20	255/55R20 XL	110Y	265 788	7 ~ 9	8
19	255/40R19 XL	100V	260 687	8.5 ~ 10	9
19	245/45R19 XL	102W	243 703	7.5 ~ 9	8
18	235/60R18 XL	107V	240 739	6.5 ~ 8.5	7
17	215/65R17	99V	221 712	6 ~ 7.5	6.5
16	235/60R16	100H	240 688	6.5 ~ 8.5	7

▶ランフラットタイヤは、P.47をご参照ください。

XL: EXTRA LOAD  
▼: 在庫限り  
s-i: シールインサイドタイヤ  
※すべてチューブレスタイプです。  
※一部を除き ETRTO (欧州タイヤ規格) 資料による数値です。  
※サイズによっては写真とトレッド及びサイドウォールデザイン、仕様が異なる場合があります。



主なメーカー承認マーク AR: アルファ Romeo B, B1, BL: ベントレー LR, LR1: ランドローバー MGT: マセラティ MO: メルセデスベンツ NO, N1, NEO: ホルシェ VOL: ボルボ 承認マークが無くても装着承認されている場合もあります。承認マーク打刻タイヤでも他のメーカーに承認されている場合も多数ございます。適合するサイズであれば承認モデル以外の車両にもお使いいただけます。

承認マークが無くても装着承認されている場合もあります。承認マーク打刻タイヤでも他のメーカーに承認されている場合も多数ございます。適合するサイズであれば承認モデル以外の車両にもお使いいただけます。



## SUMMER TYRE

### P ZERO™ NERO

インチ	サイズ	総幅 (mm)	外径 (mm)	許容リム (インチ)	標準リム (インチ)	
17	205/40ZR17 XL	84W	212	596	7 ~ 8	7.5
	215/45ZR17 XL	91Y	213	626	7 ~ 8	7

## ALL SEASON TYRE

### P ZERO™ NERO ALL SEASON

インチ	サイズ	総幅 (mm)	外径 (mm)	許容リム (インチ)	標準リム (インチ)
20	265/40R20 XL AO 104H	271	720	9 ~ 10.5	9.5

※このタイヤはサマータイヤに浅雪の性能を加えたオールシーズンタイヤです。冬用タイヤではありません。  
※このタイヤにはスノーフレックマークはついておりませんので「冬用タイヤ規制」では走行できません。

▶ランフラットタイヤは、P.46をご参照ください。

## SUMMER TYRE

### P ZERO™ SYSTEM DIREZIONALE

インチ	サイズ	総幅 (mm)	外径 (mm)	許容リム (インチ)	標準リム (インチ)
18	215/45ZR18 F (89Y)	213	651	7 ~ 8	7

## SUMMER TYRE

### P ZERO™ SYSTEM ASIMMETRICO

インチ	サイズ	総幅 (mm)	外径 (mm)	許容リム (インチ)	標準リム (インチ)
18	335/30ZR18 (102Y)	343	659	11.5 ~ 12.5	12
	235/35ZR18 (86Y)	241	621	8 ~ 9.5	8.5
	275/40ZR18 F (99Y)	278	677	9 ~ 11	9.5
	285/45ZR18 103Y	285	713	9 ~ 10.5	9.5
17	335/35ZR17 (106Y)	343	666	11 ~ 13	12
	285/40ZR17 (100Y)	290	660	9.5 ~ 11	10
	245/40ZR17 (91Y)	248	628	8 ~ 9.5	8.5
	235/40ZR17 (90Y)	241	620	8 ~ 9.5	8.5
	255/45ZR17 (98Y)	255	662	8 ~ 9.5	8.5
	215/50ZR17 91Y	226	648	6 ~ 7.5	7
15	345/35ZR15 95Y	350	623	11.5 ~ 13.5	12
	225/50ZR15 91Y	233	607	6 ~ 8	7

## SUMMER TYRE

### CINTURATO P1™ VERDE

インチ	サイズ	総幅 (mm)	外径 (mm)	許容リム (インチ)	標準リム (インチ)	
14	175/70R14	84H	177	602	4.5 ~ 6	5

## SUMMER TYRE

### CINTURATO P6™

インチ	サイズ	総幅 (mm)	外径 (mm)	許容リム (インチ)	標準リム (インチ)	RR	WG
14	185/65R14	86H	189	596	5 ~ 6.5	5.5	A b
	175/65R14	82H	177	584	5 ~ 6	5	A b



転がり抵抗性能: A  
ウェットグリップ性能: b 2サイズ

## SUMMER TYRE

### P6000

インチ	サイズ	総幅 (mm)	外径 (mm)	許容リム (インチ)	標準リム (インチ)
15	215/60R15 N3 94W	221	639	6 ~ 7.5	6.5
	195/65R15 N3 91W	201	635	5.5 ~ 7	6
	185/70R15 N3 89W	189	641	4.5 ~ 6	5.5

XL: EXTRA LOAD ▲: 販売計画サイズ ▼: 在庫限り  
※ RR は転がり抵抗性能、WG はウェットグリップ性能です。詳細は P.18 をご参照ください。  
※ すべてチューブレスタイプです。  
※ 一部を除き ETRTO (欧州タイヤ規格) 資料による数値です。  
※ サイズによっては写真とトレッド及びサイドウォールデザイン、仕様が異なる場合があります。

主なメーカー承認マーク AO: アウディ F: フェラーリ N3: ホルシェ

承認マークが無くても装着承認されている場合もあります。承認マーク打刻タイヤでも他のメーカーに承認されている場合も多数ございます。適合するサイズであれば承認モデル以外の車両にもお使いいただけます。

# P ZERO™ TROFEO RS

## サーキット走行用の新しいP ZERO™ ピレリのロードカー用で最もスポーティなタイヤ



■ハイパーカーとスーパーカー向けに設計され、ピレリのモータースポーツの経験から直接得られた高度な素材と技術により、主にサーキットでのドライバパフォーマンスを最大化します。また最もスポーツ性の高いモデルの性能を際立たせることを目的とする自動車メーカー向けに設計されたセミスリックタイヤの最新バージョンです。

■P ZERO™ TROFEO Rの技術的な進化版として誕生しました。P ZERO™ TROFEO Rは元々、サーキットでのパフォーマンスを向上させるためのアフターマーケット用タイヤとして設計されていますが、このタイヤは主に純正装着用として設計されています。

■車のバランスやドライバーのフィーリングを損なうことなく、エクストリーム・スポーツ・ドライビングのパフォーマンスをお楽しみいただけます。

### 製品特徴

- トラックデイ(サーキット走行会)用のハイエンドパフォーマンスタイヤ
- サーキット上での向上した一貫性と耐久性
- 向上したトラクションとドライ路面でのブレーキング
- プレステージ/プレミアムスポーツカー用のテラーメイドタイヤ



## PIRELLI TECHNOLOGY

### オンデマンド技術を搭載したタイヤ

ピレリが開発したオンデマンド技術によって開発されており、マルチコンパウンド・トレッドと呼ばれる技術を採用しています。この技術は、ピレリのプレステージカタログに掲載されている異なるトレッドパターンのコンパウンドを組み合わせることで、各車両の個性を引き立てるパーソナライズドタイヤを可能にするものです。車両の性能や特性に合わせてコンパウンドをカスタマイズすることができます。

もうひとつの技術的イノベーションが、バーチャル・ジオメトリー・デベロップメントです。ドライバーの入力に対するタイヤの反応を最大限の精度で定義するために、バーチャル・モデリングによって膨大な数のプロファイルとフットプリントを評価することができました。

### P ZERO™ TROFEO RS SIZE LINE UP

インチ	サイズ	総幅 (mm)	外径 (mm)	許容リム (インチ)	標準リム (インチ)
21	335/30ZR21 XL N0 (109Y)	343	735	11.5 ~ 12.5	12 ▲
20	305/35ZR20 XL (107Y)	313	722	10 ~ 12	11 ▲
	275/35ZR20 XL N0 (102Y)	278	700	9 ~ 11	9.5 ▲
	245/35ZR20 XL (95Y)	248	680	8 ~ 9.5	8.5 ▲

XL: EXTRA LOAD ▲: 販売計画サイズ  
※すべてチューブレスタイプです。  
※一部を除き ETRTO (欧州タイヤ規格) 資料による数値です。  
※特殊な仕様になっておりますのでリムへの嵌合の際は必ず安全ケージに入れて作業願います。  
※ヘビーウェットでの使用の際は速度を充分落として安全運転を心がけてください。  
※サイズによっては写真とトレッド及びサイドウォールデザイン、仕様が異なる場合があります。

主なメーカー承認マーク N0: ホルシェ

承認マークが無くても装着承認されている場合もあります。承認マーク打刻タイヤでも他のメーカーに承認されている場合も多数ございます。適合するサイズであれば承認モデル以外の車両にもお使いいただけます。



# P ZERO™ TROFEO R

## 勝利のパフォーマンスと安全性



### PIRELLI TECHNOLOGY

#### レース経験から磨かれた技術

このタイヤの開発においてレースでの経験は重要な役割を果たしました。ゼロディグリー・ベルト及びビスチールベルトの構造をより大きなコーナリングパワーを得たい後輪用のサイズとより広い接地面を求め前輪用のサイズでは仕様を異なるものに分け、前後共用サイズについてはより強固な構造を得るための材料を採用し、高速走行での安定性を確保しました。

技術革新はまた、製造工程の中でも採用されています。高速走行での遠心力によるタイヤの膨らみの発生を抑えました。この新構造は荷重がかかった時の接地面形状の安定や適正な接地圧分布にも効果があります。また、ホイールへのタイヤの装着時においてもアドバンテージがあります。ビード部分の独特な寸法や材料の採用によってリムとの密着をより強固なものにし、加速時やブレーキング時の挙動をより安定させます。

#### 一目で狙いが見えるトレッドデザインを採用

非対称トレッドデザインを採用。2つの広いセンターリップは大きく規則的なブロックパターン。インナー部は排水のための溝面積を増やし、アウトター部はターマックラレー用のタイヤに由来した独特のデザインを採用し、高いコーナリング性能を実現しました。

インナーエリアは、縦方向の主溝とともに、ウェット路面および耐アクアブレーニング性能の要求に応えるために設計されました。センター部の大きなブロックは狙った路面をトレースし、ブレーキング時の構造的なストレスに耐えることができます。横方向の溝は確かな機動性とブレーキング性を確実にします。

アウトターエリアは、サーキット走行でのコーナリング時に発生するストレスに対処するために必要な剛性を確保しています。

#### よりドライ路面でのパフォーマンスを高めた TROFEO R バージョン

### P ZERO™ TROFEO R SIZE LINE UP

インチ	サイズ	幅 (mm)	外径 (mm)	許容リム (インチ)	標準リム (インチ)
21	355/25ZR21 XL HP (107Y)	366	711	12.5 ~ 13.5	13
	325/30ZR21 XL (108Y)	331	729	11 ~ 12	11.5
	315/30ZR21 XL (105Y)	320	723	10.5 ~ 11.5	11
	305/30ZR21 XL (104Y)	313	717	10.5 ~ 11.5	11
20	315/30ZR20 XL (104Y)	320	698	10.5 ~ 11.5	11
	305/30ZR20 XL L (103Y)	313	692	10.5 ~ 11.5	11
	305/30ZR20 XL MC1 (103Y)	313	692	10.5 ~ 11.5	11
	305/30ZR20 XL (103Y)	313	692	10.5 ~ 11.5	11
	295/30ZR20 XL (101Y)	301	686	10 ~ 11	10.5
	255/30ZR20 XL HP (92Y)	260	662	8.5 ~ 9.5	9
	245/30ZR20 XL L (90Y)	248	656	8 ~ 9	8.5
	295/35ZR20 XL (105Y)	301	714	10 ~ 11.5	10.5
	285/35ZR20 XL MC (104Y)	290	708	9.5 ~ 11	10
	265/35ZR20 XL (99Y)	271	694	9 ~ 10.5	9.5
	255/35ZR20 XL (97Y)	260	686	8.5 ~ 10	9
	245/35ZR20 XL (95Y)	248	680	8 ~ 9.5	8.5
	235/35ZR20 (88Y)	241	672	8 ~ 9.5	8.5
19	325/30ZR19 (101Y)	331	679	11 ~ 12	11.5
	305/30ZR19 XL NO (102Y)	313	667	10.5 ~ 11.5	11
	295/30ZR19 XL NO (100Y)	301	661	10 ~ 11	10.5

主なメーカー承認マーク

AO: アウディ MONO: BAC MONO ME2: ダラーラ L: ランボルギーニ MC, MC1, MC2: マクラーレン MO, MO1: メルセデスベンツ NO: ホルシェ HP: ハガーン

承認マークが無くても装着承認されている場合もあります。承認マーク打刻タイヤでも他のメーカーに承認されている場合も多数ございます。適合するサイズであれば承認モデル以外の車両にもお使いいただけます。

トレッドの中央部と内側ショルダー部は縦溝間を横溝で繋げることで適度にたわみ接地面形状を適正化させ、トラクションとブレーキング性能を向上させました。

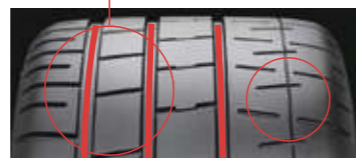

セミ・スリックタイヤのような強固な外側ショルダー部はコーナリング時にしっかりふんばり、最大限のグリップを發揮します。

太い縦方向の溝は排水性能を向上させるため、  
→ 耐アクアブレーニング性の改善。

# CIRCUIT TYRES

## ラップタイムにこだわる方に フェラーリ・チャレンジ指定レーシングタイヤ



### PIRELLI TECHNOLOGY

#### クルマのパフォーマンスを最大限に引き出したい方に

モーターエンthusiastとして自分のクルマのパフォーマンスを最大限に引き出したいという要求は当然のことです。その要求をかなえるために安全なサーキットで最高のグリップを持つタイヤを使いましょう。ピレリのレーシングタイヤはFIA-GTやフェラーリ・チャレンジ、WRCターマック・ラリーなど、多くのスポーツカーのノウハウが蓄積されています。スポーツ走行を楽しみたい方からラップタイムにこだわる方までさまざまな要求に応えます。

※購入の際は最寄のモータースポーツショップにお問い合わせください。

※競技用タイヤです。公道走行はできません。

※レインタイヤのパターンは、サイズにより異なります。

※在庫に限りがございますので、ご発注前に在庫状況をご確認ください。

※サイズによっては写真とトレッド及びサイドウォールデザイン、仕様が異なる場合があります。

### CIRCUIT TYRES SIZE LINE UP

サイズ	レベル	適用車種
325/680-18	DHF	GT3
315/680-18	WHA	GT3
325/705-18	DHF/WHA	GT3
305/660-18	DHF/WH	GT4
305/680-18	DHF/WH	GT4
285/645-18	DHF/WH	GT4
265/645-18	DHF/WH	GT4
275/675-19	DHB/WH	フェラーリ C 488Evo
315/705-19	DHB/WH	フェラーリ C 488Evo

DHF, DHF: ドライ/ハード WH, WHA: レイン/ハード

# P7™ CORSA Classic

## 時代を超えたパフォーマンス クラシックラリーカー用 コンペティションタイヤ



### P7™ CORSA CLASSIC SIZE LINE UP

インチ	サイズ	幅 (mm)	外径 (mm)	許容リム (インチ)	標準リム (インチ)	主な適用車種
15	305/35R15 87W	313	595	10 ~ 12	11	リア・ランチアストラトス、フィアット 131 アバルト、ボルシェ 911
	235/45R15 80W	236	593	7.5 ~ 9	8	フロント・ランチアラリー 037、ストラトス、フィアット 131 アバルト、ボルシェ 911
13	225/45R13 77H	225	532	7 ~ 8.5	7.5	フォード エスコート、オベル カデット
	165/60R13 70H	170	528	4.5 ~ 6	5	112 アバルト、フィアット 127

※すべてチューブレスタイプです。  
※一部を除き ETRTO (欧州タイヤ規格) 資料による数値です。  
※特殊な仕様になっておりますのでリムへの取付の際は必ず安全ケージに入れて作業願います。  
※ヘビークラッシュでの使用の際は速度を充分落として安全運転を心がけてください。

## CINTURATO CN36 新テクノロジーの時代が始まる： 高性能タイヤへのスチールベルトの使用

1960年代終わりに、長きにわたる研究と実験の結果、新テクノロジーの時代が始まりました。HRとVRシリーズ(210km/hまでとそれ以上の速度対応)の高性能タイヤへのスチールベルトの採用です。1968年にCINTURATO CN36™は誕生し、185HR14のサイズがフィアットディノ用として製造されました。それは、ハイパフォーマンスな“グランツーリスモ”車の性能に適合する様に設計され、ピレリにとって最初の標準生産品となるスチールラジアルタイヤとなり、また、ピレリのラ

リーへの再参戦を押し、幾多の勝利を記録しました。障害物を吸収する縦長で斜めの溝構成を持つそのパターンは、“低速ではソフトで、高速では正確”を謳い、アクアブレーニング現象を妨げる効果を発揮しました。数年後にシリーズ70のサイズを拡大させ、BMWに装着される事を目的とした開発と、1971年にフィアット124スポーツに装着される13インチの開発が行われ、顕著なスポーツ特性を持つHRタイヤとなりました。124スポーツ/CN36の相乗効果で、国際ラリーの頂点に立つピレリの長い歴史が始まりました。

### CINTURATO CN36™

インチ	サイズ		総幅 (mm)	外径 (mm)	許容リム (インチ)	標準リム (インチ)	
15	185/70R15	N5	89W	189	641	4.5~6	5.5
	165/80R15	N5	87V	165	645	4~5.5	4.5

## 1972 CN54

CN54は、70年代初頭に導入された象徴的なチントゥラートCA67の後継として登場し、性能やトレッドの耐久性がさらに向上しました。ラリー活動での経験から、CN54はCA67を発展させたトレッドパターンを採用しながら、さらに強固で安定したベルト構造を採用することで路面をしっかりつかむ力と耐偏摩耗性を高めました。

### CINTURATO CN54™

インチ	サイズ		総幅 (mm)	外径 (mm)	許容リム (インチ)	標準リム (インチ)	
12	125R12		62S	132	518	3~4	3.5

# CINTURATO P7

公式には1976年1月に公道仕様で市場投入されましたが、ピレリP7™は1974年からランチャ ストラトスに装着されWRCでテストされました。スーパースポーツと呼ばれる新しいラジアルは、ゼロディグリー・ナイロンベルトと特に超ロープロファイルジオメトリのシリーズ50などの国際的レースタイヤに重要な進歩をもたらしました。結果として、CINTURATO CN73™・CN54™・CN36™(シリーズ70)とCINTURATO CN12™(シリーズ60)と共に、1960年代終わりから1970年代初めにかけてピレリが開始したロープロファイルタイヤの開発工程は、P7™へと繋がりました。乗用車に適合する公道仕様のシリーズ50の製造への到達と同様に、レースに使用されるP7™は、直ぐに超ロープロファイルを採用し、シリーズ30が誕生しました。公道用P7™は、ボルシェ 911 カレラ ターボに初めて装着され、1976年にランボルギーニ ウラッコとカウンタックが、またデトマン パンテラが続きました。195/50 VR 15のピレリP7™も、またフィアット131 ラリーの公道仕様で承認されました。

### CINTURATO P7™

インチ	サイズ		総幅 (mm)	外径 (mm)	許容リム (インチ)	標準リム (インチ)
16	225/50R16	N4 92Y	233	632	6~8	7
	205/55R16	N4 91Y	214	632	5.5~7.5	6.5
15	225/50ZR15	N5 (91Y)	233	607	6~8	7
	205/50R15	N5 86Y	214	587	5.5~7.5	6.5

▲：販売計画サイズ ※すべてチューブレスタイプです。

※一部を除き ETRTO (欧州タイヤ総合規格) 資料による数値です。  
※特殊な仕様になっておりますのでリムへの嵌合の際は必ず安全ケージに入れて作業願います。  
※承認マークがなくても装着承認されている場合も多数ございます。  
※承認マーク打刻タイヤでも他のメーカーに承認されている場合も多数ございます。  
※サイズによっては写真とトレッド及びサイドウォールデザイン、仕様が異なる場合があります。

▲：販売計画サイズ ※すべてチューブレスタイプです。  
※一部を除き ETRTO (欧州タイヤ総合規格) 資料による数値です。  
※特殊な仕様になっておりますのでリムへの嵌合の際は必ず安全ケージに入れて作業願います。  
※承認マークがなくても装着承認されている場合も多数ございます。  
※承認マーク打刻タイヤでも他のメーカーに承認されている場合も多数ございます。  
※サイズによっては写真とトレッド及びサイドウォールデザイン、仕様が異なる場合があります。

## ピレリ サイバータイヤ テクノロジー

ピレリの紹介する“サイバータイヤ・テクノロジー”は、車と通信することのできるセンサーをタイヤに搭載した新技術



### サイバータイヤとは？

センサーが搭載されたタイヤです。下記の情報をリアルタイムに車に伝達することで、性能と安全性を高めます。

・タイヤID(タイヤサイズや許容荷重や速度等の情報) | ・タイヤの空気圧と温度

### サイバータイヤはどのように機能する？

各タイヤのセンサーからデータが供給され、車載コンピューターに統合された、ピレリが開発したソフトウェアによって処理されます。

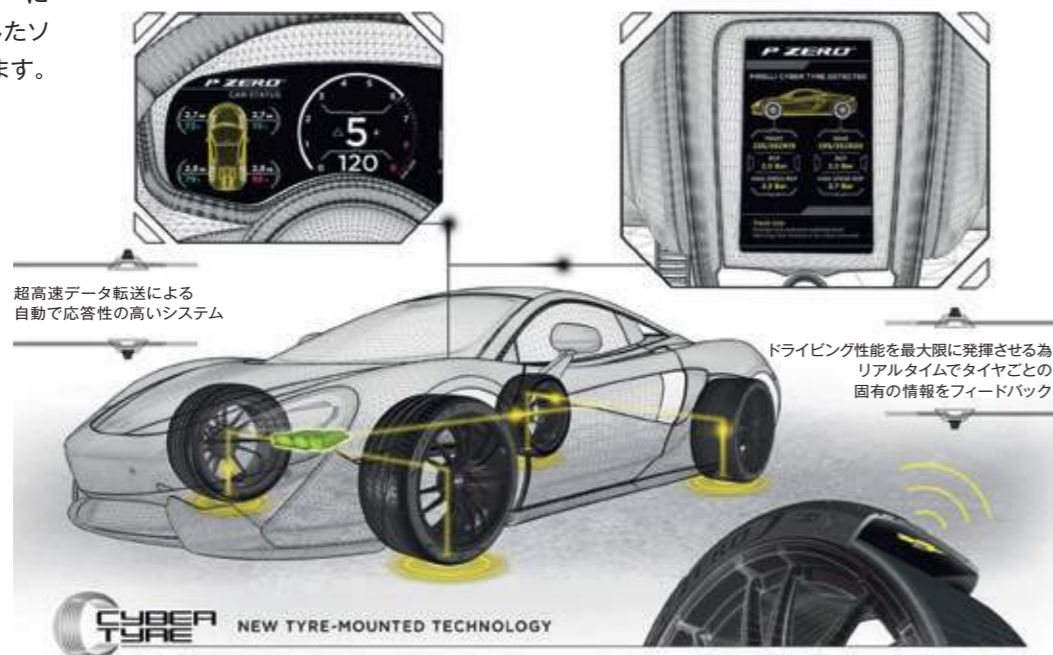

### ピレリサイバータイヤシステム 車とタイヤの通信のはじまり

### パフォーマンス

専用開発されたセンサー付きタイヤと車両のシステムとの組み合わせにより、車両の様々な制御が高レベルで可能になり、車両のパフォーマンスと安全性を飛躍的に向上させます。ピレリのサイバータイヤは、業界ベンチマークとなることを目指し、コネクテッドソリューションとしてのタイヤを主要な役割へと進化させ、更に安全で持続可能な未来に貢献します。

サイバータイヤを示すこのマークがサイドウォールに打刻されています。

※サイバータイヤをご使用いただくには、専用車両への装着が必要となります。



## ピレリ エレクトテクノロジー

ピレリの紹介する“エレクト・テクノロジー”は、電気自動車やプラグインハイブリッド車向けに開発された技術



### エレクトの特徴と利点

- ・**低転がり抵抗**: より長い航続距離を実現、またバッテリー消費量が抑えられ充電回数を減らすことができ利便性も向上します。
- ・**静粛性**: タイヤ起因の車内の騒音を低減し、静粛性と快適性を向上させます。電気自動車の利点を最大限に感じられます。
- ・**最大化されたグリップ力**: 電気モーターの高トルクを制御し、車を的確にコントロールします。加速とブレーキング時のパフォーマンスを最適化することで、安全なドライブが楽しめます。また高トルク・高荷重によるタイヤの摩耗を抑制します。



エレクトのロゴはピレリのエレクトテクノロジーを採用した商品に使われ、サイドウォールに打刻されています。

## ピレリ シールインサイド テクノロジー

ピレリの紹介する“シールインサイド・テクノロジー”はパンクの際にも安全なドライブが続けられるように新しいコンセプトに基づいて開発された技術

### シールインサイドとは？

シールインサイドは異物によってタイヤのパンクが発生した場合でも内部の空気が抜けることを防ぐ新しいタイヤの構造をもったタイヤです。この技術によって予期しない空気漏れが発生する事象の大半を防ぐことができます(※)。

※当技術は全てのパンクに対応できる技術ではありません。損傷程度によっては空気漏れを防ぐことが出来ない場合がございます。  
※当技術はパンクした際に永久的に空気漏れを防ぐ事を保証する技術では有りません。



### シールインサイドはどのように機能する？

タイヤの内側に貼られているシーリング・レイヤーが、異物が刺さったことによって発生する空気漏れを、たとえ異物が残っていても抜けていても、硬くブロック。シールインサイドは開いた穴に対して即座に反応し、効果的に塞ぎます。ほとんどのケースでドライバーはパンクしたことにすら気づきません。

**フェイズ1**  
釘がタイヤの内部に貫通し、遺留した場合、シーリング材が釘に付着し、パンクした部分を塞ぐ。



**フェイズ2**  
釘がタイヤから抜けた場合、釘が刺さった際に付着したシーリング材が釘と一緒に引き出され、穴を塞ぐ。



### パフォーマンス

シールインサイド・タイヤの転がり抵抗、コンフォート、ノイズやドライ・ウェットといったドライビング・パフォーマンスは一般のタイヤと差がありません。シールインサイド・テクノロジーは専用のホイールやTPMS(タイヤ空気圧警報装置)の装着は不要です。タイヤサイズさえ適合すればいかなるクルマにも装着が可能です。

シールインサイドのロゴはピレリのシールインサイド・テクノロジーを採用した商品に使われ、サイドウォールにも打刻されています。



## ピレリ ノイズキャンセリングシステム テクノロジー

ピレリの紹介する“ノイズキャンセリングシステム・テクノロジー”は車内騒音を抑制させるように新しいコンセプトに基づいて開発された技術

### PNCSとは？

ピレリノイズキャンセリングシステム(略称“PNCS”)はタイヤが回転し、路面と接地する際の変形によって発生する空洞共鳴音を抑制する構造をもったタイヤです。空洞共鳴音は車内騒音を構成する主要因のひとつです。

### PNCSはどのように機能する？

PNCSは音を吸収するスポンジによって構成されています。そのスポンジはインナーライナーに特殊な糊を用いて貼りつけられ、車内への騒音の侵入を抑え、静粛性を高めています。

### パフォーマンス

PNCSの転がり抵抗、コンフォート、ノイズやドライ・ウェットといったドライビング・パフォーマンスは一般のタイヤと差がありません。PNCSは専用のホイールの装着は不要です。タイヤサイズとマーキングさえ適合すればいかなるクルマにも装着が可能です。

PNCSのロゴはピレリのPNCSテクノロジーを採用した商品に使われ、サイドウォールに打刻されています。



## タイヤの空気が抜けた状態でも強化されたサイドウォールによって車重を支えるタイヤ\*

### 当社従来の構造のタイヤ

空気圧がかなり下がった場合に:

- ホイールがタイヤのサイドウォールに接触
- タイヤが熱を持ち内部構造に損害を与える
- 内部構造が破壊される
- ビード部が外れるリスクが増大

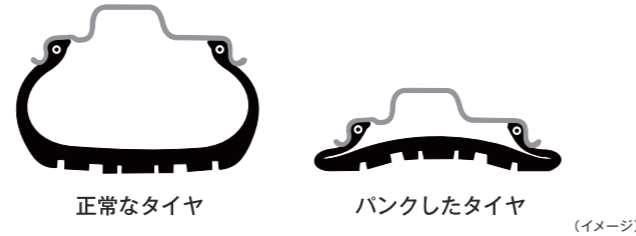

正常なタイヤ

パンクしたタイヤ

(イメージ)

### ピレリのランフラットタイヤ

空気圧がかなり下がった場合に:

- ピレリのランフラットテクノロジーによって安全性と操安性を発揮
- サイドウォール内部に貼りつけられたピレリの自立サポート型システムが一定のタイヤ強度を提供
- ピレリ ランフラットタイヤがクルマの横方向の荷重も支える



正常なタイヤ

パンクしたタイヤ

(イメージ)

※ピレリのランフラットタイヤは空気圧が少ない状態や完全に抜けた状態になってもクルマを自宅などの安全な場所へたどり着けるようにデザインされています。ピレリのランフラットテクノロジーによって最長80km(50マイル)の距離を最高時速80km/h(50mph)で走行できるようにデザインされています。

### \*ピレリ ランフラットタイヤ使用上の注意

ランフラットタイヤはランフラットタイヤの装着が想定されているクルマ向けに設計されています。ランフラットタイヤはタイヤ空気圧警報装置(TPMS)の装着が必須となっています。ランフラットタイヤとTPMSの装着は専門の機械を備えたディーラーで行ってください。

ピレリのランフラットタイヤは空気圧が抜けた状態で最長80km(50マイル)の距離を最高時速80km/h(50mph)で走行できるようにデザインされています。クルマのオーナーズマニュアルを読んで正しい使用法を守ってください。空気圧警報装置が警報を発した際にはタイヤとTPMS両方をディーラーにて点検してもらってください。タイヤの空気圧が抜けた場合にはタイヤは修理の上継続使用を行わずに速やかに交換してください。タイヤの修理を行っても元の状態には戻りません。

ダメージを受けた、もしくは、空気圧が抜けたランフラットを交換する際には同じサイズの同じスペック(荷重指数・速度記号)のタイヤと交換してください。ピレリは異なる銘柄や異なるスペックのタイヤを同一の車軸に装着することは推奨していません。空気圧が抜けた際にはホイールも同時に点検し、ダメージが無いか確認してください。リムに傷がついたり、変形した場合には新しいランフラットタイヤと一緒に交換してください。低速走行時にビードが外れるリスクを避けるために、EH2リムの装着を推奨します。

# ピレリ ランフォワードテクノロジー

## RUN FORWARD™

タイヤの快適性と転がり抵抗レベルを通常のタイヤレベルに維持しながら、内部構造の側壁に挿入された補強材により、タイヤがパンクし空気圧がゼロの状態でも車両を支える事ができ、時速80km/hで40kmの距離まで走行可能です。

またイン側とアウト側の側壁の補強を非対称とし、最新の材料の採用により、側壁が受ける応力が軽減されます。装着に専用ホイールは不要です。

※最新のP ZERO Eに採用。詳しくはP.9をご参照ください。



左右非対称なタイヤの構造

(イメージ)

(イメージ)

## CAR

### P ZERO™



BMW ..... 1シリーズ/2シリーズ/3シリーズ/4シリーズ/5シリーズ/6シリーズ/7シリーズ/X1/X3  
MINI ..... MINI クロスオーバー/MINI ベースマン/MINI クラブマン  
メルセデスベンツ ..... Aクラス/Bクラス/Cクラス/Eクラス/Sクラス/SLクラス など

#### P ZERO

インチ	サイズ	総幅 (mm)	外径 (mm)	許容リム (インチ)	標準リム (インチ)	
21	275/30R21 XL ★	98Y	278	699	9 ~ 10	9.5
20	275/35R20 XL ★	102Y	278	700	9 ~ 11	9.5
	275/35R20 XL MOE	102Y	278	700	9 ~ 11	9.5
	275/35R20 XL	102Y	278	700	9 ~ 11	9.5
	245/40R20 XL MOE	99Y	248	704	8 ~ 9.5	8.5
	245/40R20 XL	99Y	248	704	8 ~ 9.5	8.5
19	255/30R19 XL ★	91Y	260	637	8.5 ~ 9.5	9
	245/30R19 XL ★	89Y	248	631	8 ~ 9	8.5
	275/35R19 ★	96Y	278	675	9 ~ 11	9.5
	255/35R19 ★	92W	260	661	8.5 ~ 10	9
	225/35R19 XL ★	88Y	230	641	7.5 ~ 9	8
	275/40R19 ★	101Y	278	703	9 ~ 11	9.5
	275/40R19 MOE	101Y	278	703	9 ~ 11	9.5
	275/40R19	101Y	278	703	9 ~ 11	9.5
	255/40R19 ★	96W	260	687	8.5 ~ 10	9
	245/40R19 ★	94Y	248	679	8 ~ 9.5	8.5
	225/40R19 ★	89Y	230	663	7.5 ~ 9	8
	225/40R19 ★	89W	230	663	7.5 ~ 9	8
	245/45R19 XL MOE	102Y	243	703	7.5 ~ 9	8
	245/45R19	98Y	243	703	7.5 ~ 9	8
	225/45R19 ★	92W	225	685	7 ~ 8.5	7.5
18	275/35R18	95Y	278	649	9 ~ 11	9.5
	245/40R18	93Y	248	653	8 ~ 9.5	8.5
	225/40R18 XL MOE	92W	230	637	7.5 ~ 9	8
	245/50R18	100Y	253	703	7 ~ 8.5	7.5
	245/50R18	100Y	253	703	7 ~ 8.5	7.5
17	205/45R17	84V	206	616	6.5 ~ 7.5	7

#### P-ZERO (PZ4)

インチ	サイズ	総幅 (mm)	外径 (mm)	許容リム (インチ)	標準リム (インチ)	トレッドデザイン
21	275/30R21 XL ★	98Y	278	699	9 ~ 10	9.5 LUX
	275/35R21 XL ★	103Y	278	725	9 ~ 11	9.5 LUX
	245/35R21 XL ★	96Y	248	705	8 ~ 9.5	8.5 LUX
	245/40R21 XL ★	100Y	248	729	8 ~ 9.5	8.5 LUX
20	275/30R20 XL ★ MOE	97Y	278	674	9 ~ 10	9.5 LUX
	255/30R20 XL ★	92Y	260	662	8.5 ~ 9.5	9 LUX
	285/35R20 XL MOE-S	104Y	290	708	9.5 ~ 11	10 SP
	275/35R20 XL ★	102Y	278	700	9 ~ 11	9.5 LUX
	245/35R20 XL ★ MOE	95Y	248	680	8 ~ 9.5	8.5 LUX
	225/35R20 XL ★	90Y	230	666	7.5 ~ 9	8 LUX
	255/40R20 XL MOE-S	101Y	260	712	8.5 ~ 10	9 SP
	245/40R20 XL ★	99Y	248	704	8 ~ 9.5	8.5 LUX
	225/40R20 XL ★	94Y	230	688	7.5 ~ 9	8 LUX
19	275/35R19 XL ★	100Y	278	675	9 ~ 11	9.5 LUX
	255/35R19 XL AR	96Y	260	661	8.5 ~ 10	9 LUX
	255/35R19 XL ★	96Y	260	661	8.5 ~ 10	9 LUX
	255/35R19 XL MOE	96Y	260	661	8.5 ~ 10	9 LUX
	225/35R19 XL ★	88Y	230	641	7.5 ~ 9	8 LUX
	275/40R19 ★	101Y	278	703	9 ~ 11	9.5 LUX
	255/40R19 XL ★	100Y	260	687	8.5 ~ 10	9 SP
	245/40R19 XL ★	98Y	248	679	8 ~ 9.5	8.5 LUX
	245/40R19 XL ★	98Y	248	679	8 ~ 9.5	8.5 SP
	225/40R19 XL AR	93Y	230	663	7.5 ~ 9	8 LUX
	225/40R19 XL ★	93Y	230	663	7.5 ~ 9	8 LUX
	225/40R19 XL MOE	93Y	230	663	7.5 ~ 9	8 LUX
	245/45R19 ★	98Y	243	703	7.5 ~ 9	8 LUX
	225/45R19 XL ★	96W	225	685	7 ~ 8.5	7.5 LUX
	225/45R19 ★	92W	225	685	7 ~ 8.5	7.5 LUX
18	275/40R18 XL ★	103Y	278	677	9 ~ 11	9.5 LUX
	205/40R18 XL ★	86W	212	621	7 ~ 8	7.5 SP
	245/45R18 XL ★	100Y	243	677	7.5 ~ 9	8 LUX
	245/45R18 XL I ★	100Y	243	677	7.5 ~ 9	8 SP

### P ZERO™ NERO ALL SEASON



インチ	サイズ	総幅 (mm)	外径 (mm)	許容リム (インチ)	標準リム (インチ)	
18	P245/40R18	93V	248	653	8 ~ 9.5	8.5

### Cinturato P7™



BMW ..... 1シリーズ/2シリーズ/3シリーズ/4シリーズ/5シリーズ/6シリーズ/7シリーズ/X1/X3  
MINI ..... MINI クロスオーバー/MINI ベースマン/MINI クラブマン  
メルセデスベンツ ..... Aクラス/Bクラス/Cクラス/Eクラス/Sクラス/SLクラス など

#### CINTURATO P7™

インチ	サイズ	総幅 (mm)	外径 (mm)	許容リム (インチ)	標準リム (インチ)	
19	275/35R19 XL ★ MOE	100Y	278	675	9 ~ 11	9.5
	245/40R19 XL ★ MOE	98Y	248	679	8 ~ 9.5	8.5
	245/40R19 XL MOE	98Y	248	679	8 ~ 9.5	8.5
	225/45R19 ★	92W	225	685	7 ~ 8.5	7.5
	245/50R19 XL ★	105W	253	729	7 ~ 8.5	7.5
18	275/40R18 ★	99Y	278	677	9 ~ 11	9.5
	275/40R18 ★ MOE	99Y	278	677	9 ~ 11	9.5
	255/40R18 ★	95Y	260	661	8.5 ~ 10	9
	255/40R18 ★	95W	260	661	8.5 ~ 10	9
	255/40R18 ★	95W	260	661	8.5 ~ 10	9
	245/40R18 XL MOE	97Y	248	653	8 ~ 9.5	8.5
	245/40R18 XL	97Y	248	653	8 ~ 9.5	8.5
	225/40R18 XL ★	92Y	230	637	7.5 ~ 9	8
	225/40R18 XL	92Y	230	637	7.5 ~ 9	8
	275/45R18 MOE	103W	273	705	8.5 ~ 10.5	9
	255/45R18 ★	99W	255	687	8 ~ 9.5	8.5
	245/45R18 ★	96Y	243	677	7.5 ~ 9	8
	245/45R18 XL ★ MOE	100Y	243	677	7.5 ~ 9	8
	225/45R18 ★	91Y	225	659	7 ~ 8.5	7.5
	225/45R18 XL ★	95Y	225	659	7 ~ 8.5	7.5
	225/45R18 XL MOE	95Y	225	659	7 ~ 8.5	7.5
	225/45R18 ★	91W	225	659	7 ~ 8.5	7.5
	225/45R18 ★	91W	225	659	7 ~ 8.5	7.5
	245/50R18 ★	100Y	253	703	7 ~ 8.5	7.5
	245/50R18 MOE	100W	253	703	7 ~ 8.5	7.5
	245/50R18	100W	253	703	7 ~ 8.5	7.5
	225/50R18 ★	95W	233	683	6 ~ 8	7
	225/60R18 XL ★	104W	228	727	6 ~ 8	6.5
17	225/45R17 ★	91Y	225	634	7 ~ 8.5	7.5
	225/45R17 ★	91W	225	634	7 ~ 8.5	7.5
	225/45R17 ★	91W	225	634	7 ~ 8.5	7.5
	205/45R17 XL	88W	206	616	6.5 ~ 7.5	7
	225/50R17 XL ★	98Y	233	658	6 ~ 8	7
	225/50R17 ★	94W	233	658	6 ~ 8	7
	225/50R17 MOE	94W	233	658	6 ~ 8	7
	205/50R17 ★	89Y	214	638	5.5 ~ 7.5	6.5
	205/50R17 ★	89W	214	638	5.5 ~ 7.5	6.5
	225/55R17 ★	97Y	233	680	6 ~ 8	7
	225/55R17 ★ MOE	97Y	233	680	6 ~ 8	7
	225/55R17 ★	97W	233	680	6 ~ 8	7
	205/55R17 ★	91V	214	658	5.5 ~ 7.5	6.5
	205/55R17	91V	214	658	5.5 ~ 7.5	6.5
	225/60R17 ★	99V	228	702	6 ~ 8	6.5
	225/60R17	99V	228	702	6 ~ 8	6.5
16	225/55R16 ★	95W	233	654	6 ~ 8	7
	205/55R16 ★	91W	214	632	5.5 ~ 7.5	6.5
	205/55R16	91W	214	632	5.5 ~ 7.5	6.5
	205/60R16 ★	92W	209	652	5.5 ~ 7.5	6

XL: EXTRA LOAD SP: スポーツ, LUX: ラグジュアリー  
▼: 在庫限り  
r-f: ランフラットタイヤ PNCS: ピレリ ノイズキャンセリングシステム  
※すべてチューブレスタイプです。 ※一部を除き ETRTO (欧州タイヤ規格) 資料による数値です。  
※サイズによっては写真とトレッド及びサイドウォールデザイン、仕様が異なる場合があります。

【主なメーカー承認マーク】 AR: アルファロメオ ★, I★: BMW/MINI MOE, MOE-S: メルセデスベンツ

承認マークが無くても装着承認されている場合もあります。承認マークがなくても他のメーカーに承認されている場合も多数ございます。適合するサイズであれば承認モデル以外の車両にもお使いいただけます。

# ピレリ ランフラットタイヤ

## CAR

### Cinturato P7™



#### CINTURATO P7™ (P7C2)

インチ	サイズ	総幅 (mm)	外径 (mm)	許容リム (インチ)	標準リム (インチ)	RR	WG
19	245/50R19 XL ★ 105W	253	729	7 ~ 8.5	7.5	AAA	b r-f
18	255/40R18 XL ★ 99Y	260	661	8.5 ~ 10	9	A	b r-f
	255/40R18 AR 95W	260	661	8.5 ~ 10	9	A	b r-f
17	225/40R18 XL ★ 92Y	230	637	7.5 ~ 9	8	A	b r-f
	225/45R18 XL ★ 95Y	225	659	7 ~ 8.5	7.5	A	b r-f
17	225/45R18 AR 91W	225	659	7 ~ 8.5	7.5	A	b r-f
	225/50R18 ★ 95W	233	683	6 ~ 8	7	AA	b r-f
17	205/45R17 XL ★ 88W	206	616	6.5 ~ 7.5	7	A	b r-f



### Cinturato P7™ ALL SEASON



インチ	サイズ	総幅 (mm)	外径 (mm)	許容リム (インチ)	標準リム (インチ)
19	225/45R19 XL ★ 96H	225	685	7 ~ 8.5	7.5

※ RR は転がり抵抗性能、WG はウェットグリップ性能です。詳細は P.18 をご覧ください。

### Cinturato P1™



BMW 1シリーズ  
MINI

インチ	サイズ	総幅 (mm)	外径 (mm)	許容リム (インチ)	標準リム (インチ)	溝本数
16	195/55R16 ★ 87W	201	620	5.5 ~ 7	6	3本溝 r-f
	195/55R16	201	620	5.5 ~ 7	6	3本溝 r-f

### Cinturato™ ALL SEASON SF2



インチ	サイズ	総幅 (mm)	外径 (mm)	許容リム (インチ)	標準リム (インチ)
17	225/45R17 XL 94Y	225	634	7 ~ 8.5	7.5
	225/50R17 XL 98Y	233	658	6 ~ 8	7
	225/55R17 XL 101Y	233	680	6 ~ 8	7

## SUV / 4 x 4

### P ZERO™



BMW X5/X6  
ジープ グランドチェロキー など

#### P ZERO

インチ	サイズ	総幅 (mm)	外径 (mm)	許容リム (インチ)	標準リム (インチ)
21	325/30R21 XL ★ 108Y	331	729	11 ~ 12	11.5
	285/35R21 XL ★ 105Y	290	733	9.5 ~ 11	10
20	295/45ZR20 (110Y)	296	774	9.5 ~ 11	10

#### P-ZERO

インチ	サイズ	総幅 (mm)	外径 (mm)	許容リム (インチ)	標準リム (インチ)	トレッドデザイン
22	315/35R22 XL ★ 111Y	320	779	10.5 ~ 12.5	11	SP
	275/40R22 XL ★ 107Y	278	779	9 ~ 11	9.5	SP
21	315/35R21 XL ★ 111Y	320	753	10.5 ~ 12.5	11	SP
	315/35R21 XL ★ 111Y	320	753	10.5 ~ 12.5	11	LUX
	275/40R21 XL ★ 107Y	278	753	9 ~ 11	9.5	SP
	275/40R21 XL ★ 107Y	278	753	9 ~ 11	9.5	LUX
	285/45R21 XL ★ 113Y	285	789	9 ~ 10.5	9.5	LUX
20	315/35R20 XL ★ 110W	320	728	10.5 ~ 12.5	11	LUX
	315/35R20 XL 110W	320	728	10.5 ~ 12.5	11	LUX
	305/40R20 XL ★ 112Y	313	752	10 ~ 12	11	SP
	305/40R20 XL ★ 112Y	313	752	10 ~ 12	11	LUX
	275/40R20 XL ★ 106W	278	728	9 ~ 11	9.5	SP
	275/40R20 XL ★ 106W	278	728	9 ~ 11	9.5	LUX
	275/40R20 XL ★ 106W	278	728	9 ~ 11	9.5	LUX
	275/45R20 XL ★ 110Y	273	756	8.5 ~ 10.5	9	SP
	275/45R20 XL ★ 110Y	273	756	8.5 ~ 10.5	9	LUX
	245/45R20 XL ★ 103W	243	728	7.5 ~ 9	8	SP
	245/45R20 XL ★ 103W	243	728	7.5 ~ 9	8	LUX
	275/50R20 XL ★ 113W	284	784	7.5 ~ 9.5	8.5	LUX
19	265/50R19 XL ★ 110W	277	749	7.5 ~ 9.5	8.5	LUX

XL: EXTRA LOAD SP: スポーツ、LUX: ラグジュアリー  
▼: 在庫限り  
r-f: ランフラットタイヤ

SF: SCORPION™ VERDE ALL SEASON SF となり、スノーブレークマーク付きオールシーズンタイヤとなります。  
※すべてチューブレスタイヤです。※一部を除き ETRTO (欧州タイヤ規格) 資料による数値です。  
※サイズによっては写真とトレッド及びサイドウォールデザイン、仕様が異なる場合があります。

### SCORPION™ VERDE ALL SEASON



BMW X5/X6  
ジープ グランドチェロキー  
メルセデスベンツ MLクラス など

インチ	サイズ	総幅 (mm)	外径 (mm)	許容リム (インチ)	標準リム (インチ)
20	295/45ZR20 (110Y)	296	774	9.5 ~ 11	10
19	255/50R19 XL ★ 107H	265	739	7 ~ 9	8
	255/55R19 XL AOE 111H	265	763	7 ~ 9	8
	235/55R19 MOE 101V	245	741	6.5 ~ 8.5	7.5
	235/55R19 MOE 101H	245	741	6.5 ~ 8.5	7.5
18	255/55R18 XL ★ 109H	265	737	7 ~ 9	8
	235/60R18 MOE 103V	240	739	6.5 ~ 8.5	7
	235/60R18 MOE 103H	240	739	6.5 ~ 8.5	7

### SCORPION™ VERDE



BMW X5/X6

インチ	サイズ	総幅 (mm)	外径 (mm)	許容リム (インチ)	標準リム (インチ)
20	255/45R20 MOE 101W	255	738	8 ~ 9.5	8.5
	255/45R20	255	738	8 ~ 9.5	8.5
19	285/45R19 XL ★ 111W	285	739	9 ~ 10.5	9.5
	285/45R19 XL 111W	285	739	9 ~ 10.5	9.5
	255/50R19 XL ★ 107W	265	739	7 ~ 9	8
	255/50R19 XL 107W	265	739	7 ~ 9	8
	235/55R19 MOE 101V	245	741	6.5 ~ 8.5	7.5
18	255/55R18 XL ★ 109V	265	737	7 ~ 9	8
	255/55R18 XL 109V	265	737	7 ~ 9	8
	235/55R18 MOE 100W	245	715	6.5 ~ 8.5	7.5
	235/60R18 MOE 103V	240	739	6.5 ~ 8.5	7

# 安全なドライブのために

タイヤはクルマと路面をつなぐ唯一のアイテムです。そのため、お使いのタイヤの特徴を理解し、正しい使用方法を守り、定期的にメンテナンスを行うことは安全なドライブのための基本となり、同時に、タイヤライフを延ばし、費用の節約にもつながります。乗用車タイヤには残溝が1.6mmになると溝が塞がれるスリップサインが設けられています。このスリップサインが1か所でも露出している状態になると危険ですし法律にも抵触します。早急に交換を行ってください。



## トレッド部の溝深さを点検しましょう

乗用車用タイヤの場合、スリップサインの出た(残溝が1.6mm未満)タイヤで走るとは法令(道路運送車両の保安基準)で禁止されています。しかし、法令に限らずセーフティマージンを十分に確保するために法令基準以上にタイヤの溝が残っていてもウェットブレーキ性能に不満を感じた場合にはタイヤを交換することを推奨いたします。

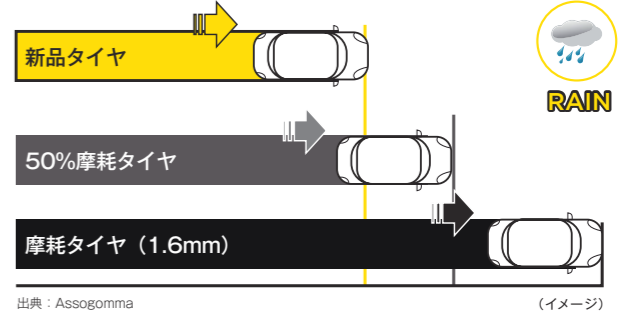

ウェット路面におけるタイヤ摩耗とウェットブレーキ性能の比較



## 正しいタイヤ空気圧を維持させましょう

タイヤの空気圧は安全性に直接の影響を及ぼします。タイヤの空気圧は冷えている状態で最低でも月1回は点検しましょう。また、長距離のドライブの前には必ず行いましょう。正しい空気圧のタイヤに比べて空気圧の不足しているタイヤは制動距離が延びることがあります。

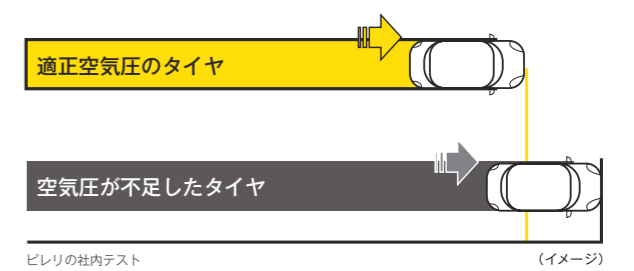

空気圧とブレーキ性能の比較



## タイヤの目視点検をしましょう

縁石や路面のくぼみ、マンホールの縁などとの接触はタイヤの内部構造にダメージをあたえることがあります。ダメージがすぐには表れなかったり外部からは認識することができなかったりすることがあります。タイヤが障害物に接触した際にはタイヤのエキスパートに点検してもらいましょう。構造的にダメージを受けたタイヤは走行には適していないので至急交換しましょう。



主なメーカー承認マーク AR: アルファ Romeo AOE: アウディ ★: BMW/MINI MOE: メルセデスベンツ

承認マークが無くても装着承認されている場合もあります。承認マーク打刻タイヤでも他のメーカーに承認されている場合も多数ございます。適合するサイズであれば承認モデル以外の車両にもお使いいただけます。



ABOUT PIRELLI P ZERO CINTURATO POWERGY ALL SEASON SCORPION VERDE OTHER PRODUCTS MOTOR SPORT TECHNOLOGY & LINE UP



SUV / 4 x 4 table with columns for tire size, P ZERO variants, and SCORPION variants.

SUV / 4 x 4 table with columns for SCORPION PLUS, SCORPION VERDE, SCORPION MS, and SCORPION ALL SEASON variants.

mf: ランフォワード, R/F: ランフラット, P: ピレリノイズキャンセリングシステム, e: エレクト, 3: シールインサイド

Main table listing models (ACURA, ALFA ROMEO, ALPINA, ASTON MARTIN, AUDI) and their corresponding tire specifications.

Main table listing models (A3, A4, A6L, Q3, A6, Q5, A5, A6 ALLROAD, A8, Q7, R8, TT, A7, E-TRON GT, Q4 E-TRON, CONTINENTAL FLYING SPUR) and their corresponding tire specifications.

本表は新車に標準装着もしくはオプションに指定されたタイヤの一部を抜粋したものです。他にも装着承認されているタイヤは多数ございます。\*日本にて販売されていない車種・仕様もございます。\*タイヤサイズによっては、日本では取扱いの無い場合がございますので、販売店にお問合せください。r-f: ランフラットタイヤ PNCS: ピレリノイズキャンセリングシステム s-i: シールインサイド elt: 電気自動車・プラグインハイブリッド車用タイヤ

# ピレリ 車種別装着リスト

モデル	フロント&リア	サイズ	パターン	マーキング	
CONTINENTAL FLYING SPUR	リア	295/40R20 (110Y) XL	P-ZERO (PZ4)	(B)	PNC5
	リア	305/35R21 (109Y) XL	P-ZERO (PZ4)	(B)	
	リア	315/30R22 (107Y) XL	P-ZERO (PZ4)	(B)	
CONTINENTAL GT	フロント&リア	275/35R20 (102Y) XL	P ZERO	(B1)	
	フロント&リア	275/40R20 (106Y) XL	P ZERO	(BL)	
	フロント&リア	275/35R21 (103Y) XL	P ZERO	(B1)	
MULSANNE	フロント&リア	265/40R21 (105Y) XL	P ZERO	(B)	
BENTAYGA	フロント&リア	285/45R21 113W XL	SCORPION VERDE A/S	(B1)	
	フロント&リア	285/45R21 113W XL	SCORPION VERDE A/S	(BL)	
	フロント&リア	285/45R21 (113Y) XL	P ZERO	(B1)	
	フロント&リア	285/40R22 (110Y) XL	P ZERO	(B1)	
<b>BMW</b>					
1 SERIES	フロント	225/35R19 88Y XL	P ZERO	(★)	rf
	フロント&リア	225/45R17 94Y XL	CINTURATO P7 (P7C2)	(★)	
	フロント&リア	225/45R17 94Y XL	P-ZERO (PZ4)	(★)	
	フロント&リア	225/40R18 92Y XL	CINTURATO P7 (P7C2)	(★)	rf
	フロント&リア	225/40R18 92Y XL	P-ZERO (PZ4)	(★)	
	フロント&リア	235/35R19 91Y XL	P-ZERO (PZ4)	(★)	
	フロント&リア	205/55R16 91W	CINTURATO P7	(★)	rf
	フロント&リア	205/50R17 89W	CINTURATO P7	(★)	rf
	リア	245/30R19 89Y XL	P ZERO	(★)	rf
	フロント	225/45R18 91W	CINTURATO P7	(★)	rf
3 SERIES	フロント	225/45R18 91W	CINTURATO P7	(★)	rf
	フロント	225/45R18 95Y XL	CINTURATO P7 (P7C2)	(★)	rf
	フロント	225/45R18 91Y	CINTURATO P7	(★)	rf
	フロント	245/35R19 (93Y) XL	P ZERO	(★)	
	フロント	275/35R19 (100Y) XL	P-ZERO (PZ4)	(★)	
	フロント	275/35R19 (100Y) XL	PZERO CORSA (PZC4)	(★)	
	フロント	225/35R20 90Y XL	P-ZERO (PZ4)	(★)	rf
	フロント&リア	205/60R16 92W	CINTURATO P7	(★)	rf
	フロント&リア	225/50R17 94W	CINTURATO P7	(★)	rf
	フロント&リア	225/45R18 95Y XL	CINTURATO P7	(★)	rf
フロント&リア	225/55R16 95W	CINTURATO P7	(★)	rf	
フロント&リア	225/45R17 91W	CINTURATO P7	(★)	rf	
フロント&リア	225/45R17 91Y	CINTURATO P7	(★)	rf	
リア	255/40R18 99Y XL	CINTURATO P7 (P7C2)	(★)	rf	
リア	255/40R18 95W	CINTURATO P7	(★)	rf	
リア	255/30R20 92Y XL	P-ZERO (PZ4)	(★)	rf	
リア	255/40R18 95Y	CINTURATO P7	(★)	rf	
リア	265/35R19 (98Y) XL	P ZERO	(★)		
リア	285/30R20 (99Y) XL	P-ZERO (PZ4)	(★)		
リア	285/30R20 (99Y) XL	PZERO CORSA (PZC4)	(★)		
フロント&リア	205/60R16 92W	CINTURATO P7	(★)	rf	
<b>2 SERIES ACTIVE TOURER</b>					
フロント&リア	205/60R16 92W	CINTURATO P7	(★)	rf	
X1	フロント	225/45R18 91Y	CINTURATO P7	(★)	rf
	フロント&リア	225/50R17 94W	CINTURATO P7	(★)	rf
	フロント&リア	225/55R17 97W	CINTURATO P7	(★)	rf
	フロント&リア	225/55R17 97W	CINTURATO P7 (P7C2)	(★)	rf
	フロント&リア	225/45R18 91W	CINTURATO P7	(★)	rf
	フロント&リア	225/50R18 99W XL	CINTURATO P7 (P7C2)	(★)	rf
	フロント&リア	225/50R18 95W	CINTURATO P7	(★)	rf
	フロント&リア	225/50R18 95W	CINTURATO P7 (P7C2)	(★)	rf
	フロント&リア	225/45R19 96H XL	CINTURATO P7 A/S	(★)	rf
	フロント&リア	225/45R19 92W	CINTURATO P7	(★)	rf
フロント&リア	225/45R19 92W	P-ZERO (PZ4)	(★)	rf	
フロント&リア	225/45R19 96W XL	P-ZERO (PZ4)	(★)	rf	
リア	255/40R18 95Y	CINTURATO P7	(★)	rf	
<b>2 SERIES</b>					
フロント	225/45R18 95Y XL	CINTURATO P7 (P7C2)	(★)		
フロント	225/40R19 93Y XL	P-ZERO (PZ4)	(★)	rf	
フロント&リア	225/50R17 98Y XL	CINTURATO P7	(★)	rf	
リア	255/40R18 99Y XL	CINTURATO P7 (P7C2)	(★)	rf	
リア	255/35R19 96Y XL	P-ZERO (PZ4)	(★)	rf	
<b>5 SERIES</b>					
フロント	245/45R18 100Y XL	CINTURATO P7	(★)		
フロント	245/45R18 100Y XL	CINTURATO P7	(★)	(MOE)	
フロント	245/45R18 100Y XL	P-ZERO (PZ4)	(★)		
フロント	245/40R19 98Y XL	CINTURATO P7	(★)	(MOE)	
フロント	245/40R19 98Y XL	P-ZERO (PZ4)	(★)		
フロント	245/45R19 102Y XL	P-ZERO (PZ4)	(★)	(MO)	

モデル	フロント&リア	サイズ	パターン	マーキング		
5 SERIES	フロント	245/35R20 95Y XL	P-ZERO (PZ4)	(★)	rf	
	フロント	245/40R20 99Y XL	P-ZERO (PZ4)	(★)	(MO)	
	フロント	245/45R18 96Y	CINTURATO P7	(★)	rf	
	フロント	245/40R19 94Y	P ZERO	(★)	rf	
	フロント	275/40R19 (105Y) XL	P-ZERO (PZ4)	(★)		
	フロント	265/35R20 (99Y) XL	P ZERO	(★)		
	フロント	275/35R20 (102Y) XL	P-ZERO (PZ4)	(★)		
	フロント&リア	225/55R17 97Y	CINTURATO P7	(★)	rf	
	フロント&リア	225/55R17 97Y	CINTURATO P7	(★)	(MO)	
	フロント&リア	225/55R17 97Y	CINTURATO P7	(★)	(MOE)	
	フロント&リア	245/45R18 100Y XL	CINTURATO P7	(★)	(MO)	
	フロント&リア	245/45R18 100Y XL	CINTURATO P7	(★)	(MOE)	
	フロント&リア	245/45R18 100Y XL	P-ZERO (PZ4)	(★)		
	フロント&リア	245/45R18 100Y XL	P-ZERO (PZ4)	(★)	elt	
	フロント&リア	245/45R18 96Y	CINTURATO P7	(★)	rf	
	リア	275/40R18 103Y XL	CINTURATO P7	(★)		
	リア	275/40R18 103Y XL	P-ZERO (PZ4)	(★)	rf	
	リア	275/35R19 100Y XL	CINTURATO P7	(★)	(MOE)	
	リア	275/35R19 100Y XL	P-ZERO (PZ4)	(★)	rf	
	リア	275/40R19 105Y XL	P-ZERO (PZ4)	(★)	(MO)	
	リア	275/30R20 97Y XL	P-ZERO (PZ4)	(★)	(MOE)	
	リア	275/35R20 102Y XL	P-ZERO (PZ4)	(★)	(MO)	
	リア	275/40R18 99Y	CINTURATO P7	(★)	rf	
	リア	275/40R18 99Y	CINTURATO P7	(★)	(MOE)	
	リア	275/35R19 96Y	P ZERO	(★)	rf	
	リア	285/40R19 (107Y) XL	P-ZERO (PZ4)	(★)		
	リア	295/30R20 (101Y) XL	P ZERO	(★)		
	リア	285/35R20 (104Y) XL	P-ZERO (PZ4)	(★)		
	X3	フロント	245/45R20 103Y XL	P-ZERO (PZ4)	(★)	
		フロント	245/45R20 103W XL	P-ZERO (PZ4)	(★)	rf
フロント		245/40R21 100Y XL	P-ZERO (PZ4)	(★)	rf	
フロント&リア		225/60R18 104W XL	CINTURATO P7	(★)	rf	
フロント&リア		245/50R19 105W XL	CINTURATO P7	(★)	rf	
フロント&リア		245/50R19 105W XL	P-ZERO (PZ4)	(★)	rf	
フロント&リア		225/60R17 99V	CINTURATO P7	(★)	rf	
フロント&リア		225/60R17 99V	CINTURATO P7	(★)	rf	
リア		275/40R20 106Y XL	P-ZERO (PZ4)	(★)		
リア		275/35R21 103Y XL	P-ZERO (PZ4)	(★)	rf	
リア		275/40R20 106W XL	P-ZERO (PZ4)	(★)	rf	
フロント		245/45R18 100Y XL	P-ZERO (PZ4)	(★)		
フロント		245/40R19 98Y XL	P-ZERO (PZ4)	(★)	rf	
フロント		245/40R19 98Y XL	P-ZERO (PZ4)	(★)	(MO)	
フロント&リア		245/45R18 100Y XL	P-ZERO (PZ4)	(★)	(MO)	
リア		255/40R19 100Y XL	P-ZERO (PZ4)	(★)	rf	
リア		255/40R19 100Y XL	P-ZERO (PZ4)	(★)	rf	
リア		255/40R19 100Y XL	P-ZERO (PZ4)	(★)	(MO)	
リア		255/45R18 103Y XL	P-ZERO (PZ4)	(★)	(MO)	
<b>3 SERIES GT</b>						
フロント		225/50R18 95W	CINTURATO P7	(★)	rf	
フロント		225/45R19 92W	P ZERO	(★)	rf	
リア		255/45R18 99W	CINTURATO P7	(★)	rf	
リア		255/40R19 96W	P ZERO	(★)	rf	
<b>6 SERIES GT</b>						
フロント		245/40R20 99Y XL	P-ZERO (PZ4)	(★)	rf	
フロント		245/45R19 98Y	P-ZERO (PZ4)	(★)	rf	
フロント		245/35R21 96Y XL	P-ZERO (PZ4)	(★)	rf	
フロント&リア		245/45R19 102Y XL	P ZERO	(★)	rf	
フロント&リア		245/50R18 100Y	CINTURATO P7	(★)	rf	
フロント&リア	245/50R18 100Y	CINTURATO P7	(★)	rf		
リア	275/35R20 102Y XL	P-ZERO (PZ4)	(★)	rf		
リア	275/30R21 98Y XL	P-ZERO (PZ4)	(★)	rf		
リア	275/40R19 101Y	P-ZERO (PZ4)	(★)	rf		
<b>X5</b>						
フロント	255/50R19 107W XL	SCORPION VERDE	(★)	rf		
フロント	275/45R20 110Y XL	P-ZERO (PZ4)	(★)	rf		
フロント	285/35R21 105Y XL	P ZERO	(★)	rf		

モデル	フロント&リア	サイズ	パターン	マーキング		
X5	フロント	275/40R21 107Y XL	P-ZERO (PZ4)	(★)	PNC5	
	フロント	275/40R21 107Y XL	P-ZERO (PZ4)	(★)	rf	
	フロント	275/40R20 106W XL	P-ZERO (PZ4)	(★)	rf	
	フロント	275/35R22 104Y XL	P-ZERO (PZ4)	(★)		
	フロント	275/35R22 104Y XL	P-ZERO (PZ4)	(★)	(MO)	
	フロント&リア	255/55R18 109H XL	SCORPION VERDE A/S	(★)	rf	
	フロント&リア	255/55R18 109V XL	SCORPION VERDE	(★)	rf	
	フロント&リア	255/50R19 107H XL	SCORPION VERDE A/S	(★)	rf	
	フロント&リア	265/50R19 110W XL	P-ZERO (PZ4)	(★)	rf	
	フロント&リア	265/50R19 110W XL	P-ZERO (PZ4)	(★)	rf	
	リア	285/45R19 111W XL	SCORPION VERDE	(★)	rf	
	リア	305/40R20 112Y XL	P-ZERO (PZ4)	(★)	rf	
	リア	325/30R21 108Y XL	P ZERO	(★)	rf	
	リア	315/35R21 111Y XL	P-ZERO (PZ4)	(★)	PNC5	
	リア	315/35R21 111Y XL	P-ZERO (PZ4)	(★)	rf	
	リア	315/30R22 107Y XL	P-ZERO (PZ4)	(★)		
	リア	315/30R22 107Y XL	P-ZERO (PZ4)	(★)	(MO)	
	リア	315/35R20 110W XL	P-ZERO (PZ4)	(★)	rf	
	X2	フロント&リア	225/45R19 96Y XL	P-ZERO (PZ4)	(★)	rf
		フロント&リア	225/40R20 94Y XL	P-ZERO (PZ4)	(★)	rf
<b>7 SERIES</b>						
フロント	255/40R21 102Y XL	P-ZERO (PZ4)	(★)	PNC5		
フロント	255/45R20 105Y XL	P-ZERO (PZ4)	(★)	PNC5		
フロント&リア	245/50R19 105Y XL	P-ZERO (PZ4)	(★)			
リア	285/40R20 108Y XL	P-ZERO (PZ4)	(★)			
リア	285/35R21 105Y XL	P-ZERO (PZ4)	(★)			
<b>X5 M</b>						
フロント	285/40R20 104Y	P ZERO	(★)			
フロント	295/35R21 (107Y) XL	P-ZERO (PZ4)	(★)			
リア	325/35R20 108Y	P ZERO	(★)			
リア	315/35R21 (111Y) XL	P-ZERO (PZ4)	(★)			
リア	315/30R22 (107Y) XL	P-ZERO (PZ4)	(★)			
<b>X3 M</b>						
フロント	255/45R20 105Y XL	P-ZERO (PZ4)	(★)			
リア	265/45R20 108Y XL	P-ZERO (PZ4)	(★)			
<b>X7</b>						
フロント	275/40R22 107Y XL	P-ZERO (PZ4)	(★)	PNC5		
フロント	275/40R22 107Y XL	P-ZERO (PZ4)	(★)	rf		
フロント	HL275/35R23 108Y XL	P-ZERO (PZ4)	(★)			
フロント&リア	275/50R20 113W XL	P-ZERO (PZ4)	(★)	rf		
リア	315/35R22 111Y XL	P-ZERO (PZ4)	(★)	PNC5		
リア	315/35R22 111Y XL	P-ZERO (PZ4)	(★)	rf		
リア	HL315/30R23 111Y XL	P-ZERO (PZ4)	(★)			
<b>iX</b>						
フロント&リア	255/50R21 109Y XL	P-ZERO (PZ4)	(★)	PNC5 elt		
フロント&リア	275/40R22 107Y XL	P-ZERO (PZ4)	(★)	PNC5 elt		
<b>FERRARI</b>						
LAFERRARI	フロント	265/30R19 (93Y) XL	PZERO CORSA ASIM 2	(F)		
リア	345/30R20 (106Y)	PZERO CORSA ASIM 2	(F)			
DAYTONA SP3	フロント	265/30R20 (94Y) XL	PZERO CORSA (PZC4)	(F)		
リア	345/30R21 (111Y) XL	PZERO CORSA (PZC4)	(F)			
F488	フロント	245/35R20 (95Y) XL	P-ZERO (PZ4)	(F02)		
リア	305/30R20 (103Y) XL	P-ZERO (PZ4)	(F02)			
CALIFORNIA T	フロント	245/35R20 (95Y) XL	P ZERO	(F01)		
リア	285/35R20 (100Y)	P ZERO	(F01)			
GTC4LUSSO	フロント	245/35R20 (95Y) XL	P-ZERO (PZ4)	(F01)		
リア	295/35R20 (105Y) XL	P-ZERO (PZ4)	(F01)			
PORTOFINO	フロント	245/35R20 (95Y) XL	P-ZERO (PZ4)	(F03)		
リア	285/35R20 (104Y) XL	P-ZERO (PZ4)	(F03)			
F12	フロント	255/35R20 (97Y) XL	P ZERO	(F)		
リア	315/35R20 (106Y)	P ZERO	(F)			
812 SUPERFAST	フロント	275/35R20 (102Y) XL	P-ZERO (PZ4)	(F)		
フロント	275/35R20 (102Y) XL	PZERO CORSA (PZC4)	(F)			
リア	315/35R20 (106Y)	P-ZERO (PZ4)	(F)			
リア	315/35R20 (106Y)	PZERO CORSA (PZC4)	(F)			
<b>MONZA (SP1 SP2)</b>						
フロント	275/30R21 (98Y) XL	P-ZERO (PZ4)	(F01)			
リア	315/30R21 (105Y) XL	P-ZERO (PZ4)	(F01)			
<b>JAGUAR</b>						
<b>XE</b>						
フロント	235/35R20 92Y XL	P ZERO	(J)			
フロント	225/40R19 93Y XL	P-ZERO (PZ4)	(J)			
フロント&リア	225/50R17 98W XL	CINTURATO P7	(J)			
フロント&リア	225/45R18 95W XL	CINTURATO P7	(J)			

モデル	フロント&リア	サイズ	パターン	マーキング	
XE	リア	255/35R19 96Y XL	P-ZERO (PZ4)	(J)	
	リア	265/30R20 94Y XL	P ZERO	(J)	
XF	フロント	255/35R20 (97Y) XL	P ZERO	(J)	
	フロント	265/35R20 (99Y) XL	P ZERO	(J)	
	フロント&リア	225/55R17 101W XL	CINTURATO P7	(J)	
	フロント&リア	245/40R19 98Y XL	P-ZERO (PZ4)	(J)	
	フロント&リア	245/40R19 98Y XL	P-ZERO (PZ4)	(J)	PNC5
	フロント&リア	255/35R20 97Y XL	P-ZERO (PZ4)	(J)	PNC5
	フロント&リア	245/45R18 100W XL	P-ZERO (PZ4)	(J)	
	リア	285/30R20 (99Y) XL	P ZERO	(J)	
	リア	295/30R20 (101Y) XL	P ZERO	(J)	
	<b>F-TYPE</b>				
フロント	245/40R19 (94Y)	P ZERO	(J)		
フロント	265/35R20 (99Y) XL	P-ZERO (PZ4)	(J)		
リア	275/35R19 (96Y)	P ZERO	(J)		
リア	305/30R20 (99Y)	P-ZERO (PZ4)	(J)		
<b>XJ</b>					
フロント	245/45R19 (102Y) XL	P ZERO	(J)		
リア	275/40R19 (105Y) XL	P ZERO	(J)		
<b>E-PACE</b>					
フロント&リア	235/55R19 105W XL	SCORPION ZERO ALL SEASON	(J)(LR)		
フロント&リア	245/45R20 103W XL	P-ZERO (PZ4)	(J)(LR)		
フロント&リア	245/45R20 103W XL	SCORPION ZERO ALL SEASON	(J)(LR)		
フロント&リア	235/50R20 104W XL	SCORPION ZERO ALL SEASON	(J)(LR)	PNC5	
フロント&リア	245/45R21 104W XL	SCORPION ZERO ALL SEASON	(J)(LR)	PNC5	
フロント&リア					

# ピレリ 車種別装着リスト

モデル	フロント&リア	サイズ	パターン	マーキング
RANGE ROVER EVOQUE	フロント&リア	235/55R19 105V XL	SCORPION VERDE A/S	(LR)
	フロント&リア	245/45R20 99V	SCORPION VERDE A/S	(LR)
	フロント&リア	235/50R20 104W XL	SCORPION ZERO ALL SEASON	(J)(LR)
	フロント&リア	P245/45R20 99V	SCORPION VERDE A/S	(LR)
RANGE ROVER VELAR	フロント&リア	255/55R19 111W XL	SCORPION ZERO ALL SEASON	(LR)
	フロント&リア	255/50R20 109W XL	SCORPION ZERO ALL SEASON	(LR)
	フロント&リア	265/40R22 106Y XL	SCORPION ZERO ALL SEASON	(J)(LR)
	フロント&リア	265/45R21 104W	SCORPION ZERO ALL SEASON	(J)(LR)
DISCOVERY	フロント&リア	255/60R19 113V XL	SCORPION VERDE A/S	(LR)
	フロント&リア	255/55R20 110W XL	SCORPION VERDE A/S	(LR)
	フロント&リア	255/55R20 110W XL	SCORPION ZERO ALL SEASON	(LR)
	フロント&リア	275/45R21 110W XL	SCORPION VERDE A/S	(LR)
RANGE ROVER	フロント&リア	235/65R19 109V XL	SCORPION VERDE A/S	(LR)
	フロント&リア	275/45R21 110Y XL	SCORPION VERDE A/S	(LR)
	フロント&リア	275/40R22 108Y XL	P ZERO	(LR)
	フロント&リア	275/40R22 108Y XL	SCORPION VERDE A/S	(LR)
DEFENDER	フロント&リア	255/65R19 114V XL	SCORPION ZERO ALL SEASON	(LR)
	フロント&リア	255/60R20 113V XL	SCORPION ZERO ALL SEASON	(LR)
	フロント&リア	255/55R20 110Y XL	SCORPION ZERO ALL SEASON	(LR)
	フロント&リア	275/45R21 110Y XL	SCORPION ZERO ALL SEASON	(LR)
<b>MASERATI</b>				
GHIBLI	フロント	235/50R18 (101Y) XL	P ZERO	(MGT)
	フロント	245/45R19 (98Y)	P ZERO	(MGT)
	フロント	245/40R20 (99Y) XL	P-ZERO (PZ4)	(MGT)
	フロント	245/35R21 (96Y) XL	P-ZERO (PZ4)	(MGT)
	リア	275/45R18 (107Y) XL	P ZERO	(MGT)
	リア	285/35R20 (104Y) XL	P-ZERO (PZ4)	(MGT)
	リア	285/30R21 (100Y) XL	P-ZERO (PZ4)	(MGT)
	リア1	275/40R19 (101Y)	P ZERO	(MGT)
LEVANTE	フロント	265/50R19 110W XL	SCORPION VERDE A/S	(MGT)
	フロント	265/50R19 110Y XL	P ZERO	(MGT)
	フロント	265/45R20 108W XL	SCORPION VERDE A/S	(MGT)
	フロント	265/45R20 108Y XL	P ZERO	(MGT)
	フロント	265/40R21 105W XL	SCORPION VERDE A/S	(MGT)
	フロント	265/40R21 (105Y) XL	P-ZERO (PZ4)	(MGT1)
	フロント&リア	255/60R18 112W XL	SCORPION VERDE	(MGT)
	リア	295/45R19 113W XL	SCORPION VERDE A/S	(MGT)
GRANCABRIO	フロント	245/35R20 (95Y) XL	P-ZERO (PZ4)	(MGT)
	リア	285/35R20 (100Y)	P-ZERO (PZ4)	(MGT)
	フロント	255/40R21 102W XL	P-ZERO (PZ4)	(MGT)
	リア	295/35R21 107W XL	P-ZERO (PZ4)	(MGT1)
GRECALE MHEV	フロント	255/40R21 102W XL	P-ZERO (PZ4)	(MGT)
	リア	295/35R21 107W XL	P-ZERO (PZ4)	(MGT)
	フロント	225/35R19 (88Y) XL	P-ZERO (PZ4)	(MC)
	フロント	225/35R19 (88Y) XL	PZERO CORSA (PZC4)	(MC)
650S	フロント	235/35R19 (91Y) XL	P ZERO	(MC1)
	リア	305/30R20 (99Y)	P ZERO	(MC1)
P1	フロント	245/35R19 (93Y) XL	PZERO CORSA ASIM 2	(MC)
	リア	315/30R20 (101Y)	PZERO CORSA ASIM 2	(MC)
720S	フロント	245/35R19 (93Y) XL	P-ZERO (PZ4)	(MC)
	フロント	245/35R19 (93Y) XL	PZERO CORSA (PZC4)	(MC)
	リア	305/30R20 (103Y) XL	P-ZERO (PZ4)	(MC)

モデル	フロント&リア	サイズ	パターン	マーキング
720S	リア	305/30R20 (103Y) XL	PZERO CORSA (PZC4)	(MC) PNCs
SABRE	フロント	245/35R19 (93Y) XL	P-ZERO (PZ4)	(MC)
	リア	315/30R20 (104Y) XL	P-ZERO (PZ4)	(MC)
GT	フロント	225/35R20 (90Y) XL	P-ZERO (PZ4)	(MC)
	リア	295/30R21 (102Y) XL	P-ZERO (PZ4)	(MC) PNCs
SPEEDTAIL	フロント	235/35R20 (92Y) XL	P-ZERO (PZ4)	(MC) elt
	リア	315/30R21 (105Y) XL	P-ZERO (PZ4)	(MC) elt
<b>MERCEDES</b>				
A-CLASS	フロント&リア	205/60R16 92V	CINTURATO P7	(MO)
	フロント&リア	225/40R18 92W XL	P ZERO	(MOE) rf
	フロント&リア	225/45R18 91W	CINTURATO P7	(MO)
	フロント&リア	205/55R17 91W	CINTURATO P7	(MO)
	フロント&リア	235/35R19 (91Y) XL	P-ZERO (PZ4)	(MO1)
	フロント&リア	225/40R19 93W XL	P-ZERO (PZ4)	(MO)
	フロント	225/40R18 92Y XL	P ZERO	(MO)
	フロント	235/40R18 95Y XL	P ZERO	(MO)
C-CLASS	フロント	225/45R18 95Y XL	CINTURATO P7	(MOE) rf
	フロント	225/45R18 95Y XL	CINTURATO P7 (P7C2)	(MO)
	フロント	225/45R17 91W	CINTURATO P7	(MO)
	フロント	225/40R19 93Y XL	P-ZERO (PZ4)	(MOE) rf
	フロント	225/40R19 93Y XL	P-ZERO (PZ4)	(MO-S) PNCs
	フロント&リア	225/50R17 94Y	CINTURATO P7 (P7C2)	(MO)
	フロント&リア	225/50R17 94W	CINTURATO P7	(MOE) rf
	フロント&リア	225/55R17 97Y	CINTURATO P7 (P7C2)	(MO)
CLS	フロント&リア	225/45R18 95Y XL	CINTURATO P7 (P7C2)	(MO)
	フロント&リア	245/45R18 100Y XL	CINTURATO P7 (P7C2)	(MO)
	フロント&リア	245/40R19 98Y XL	P-ZERO (PZ4)	(MO)
	リア	245/35R18 92Y XL	P ZERO	(MO)
	リア	255/35R18 94Y XL	P ZERO	(MO RO1)
	リア	245/40R18 97Y XL	CINTURATO P7	(MOE) rf
	リア	245/40R18 97Y XL	CINTURATO P7 (P7C2)	(MO)
	リア	255/35R19 96Y XL	P-ZERO (PZ4)	(MO)
E-CLASS	リア	255/35R19 96Y XL	P-ZERO (PZ4)	(MOE) rf
	リア	245/40R17 91W	CINTURATO P7	(MO)
	フロント	255/40R18 99Y XL	P ZERO	(MO)
	フロント	245/45R18 100Y XL	CINTURATO P7	(MO)
	フロント	255/35R19 (96Y) XL	P ZERO	(MO)
	フロント&リア	245/45R17 99Y XL	CINTURATO P7	(MO)
	リア	275/40R18 103Y XL	CINTURATO P7	(MO)
	リア	275/35R19 100Y XL	P-ZERO (PZ4)	(MO)
CLE	リア	285/35R18 97Y	P ZERO	(MO)
	リア	285/30R19 (98Y) XL	P ZERO	(MO)
	フロント1	245/40R19 98Y XL	CINTURATO P7	(MOE) rf PNCs
	フロント	245/40R18 97Y XL	P ZERO	(MO)
	フロント	245/35R19 93Y XL	P ZERO	(MO)
	フロント	265/35R20 (99Y) XL	P-ZERO (PZ4)	(MO1)
	フロント&リア	245/45R18 100Y XL	CINTURATO P7	(MO)
	リア	265/35R18 97Y XL	P ZERO	(MO)
S-CLASS	リア	275/30R19 96Y XL	P ZERO	(MO)
	リア	295/30R20 (101Y) XL	P-ZERO (PZ4)	(MO1)
	フロント&リア	275/40R18 103Y XL	CINTURATO P7 (P7C2)	(MO)
	フロント	245/45R19 102Y XL	P ZERO	(MO)
	フロント	245/45R19 102Y XL	P ZERO	(MOE) rf
	フロント	245/40R20 99Y XL	P ZERO	(MOE) rf
	フロント	245/50R18 100W	CINTURATO P7	(MOE) rf
	フロント	255/35R20 (97Y) XL	P ZERO	(MO)
EQA	フロント&リア	255/50R18 106Y XL	CINTURATO P7 (P7C2)	(MO)
	フロント&リア	255/45R19 104Y XL	CINTURATO P7 (P7C2)	(MO)
	フロント&リア	265/35R21 101Y XL	P-ZERO (PZ4)	(MO-S) PNCs
	リア	275/35R20 102Y XL	P ZERO	(MOE) rf
	リア	275/45R18 103W	CINTURATO P7	(MOE) rf
	リア	275/40R19 101Y	P ZERO	(MO)
	リア	275/40R19 101Y	P ZERO	(MOE) rf
	リア	275/35R20 (102Y) XL	P ZERO	(MO)
EQB	フロント&リア	235/55R18 104T XL	CINTURATO P7 (P7C2)	(MO) elt
	フロント&リア	235/45R20 100T XL	P-ZERO (PZ4)	(MO) elt
GLA	フロント&リア	235/55R18 100W	SCORPION VERDE	(MO)

モデル	フロント&リア	サイズ	パターン	マーキング
GLA	フロント&リア	235/50R19 99Y	P-ZERO (PZ4)	(MO1)
	フロント&リア	235/50R19 99W	P-ZERO (PZ4)	(MO)
	フロント&リア	235/45R20 96W	P-ZERO (PZ4)	(MO)
	フロント&リア	235/55R18 100W	SCORPION VERDE	(MO)
GLB	フロント&リア	235/50R19 99W	P-ZERO (PZ4)	(MO)
	フロント&リア	235/50R19 99W	P-ZERO (PZ4)	(MO)
GLC	フロント	265/40R21 (105Y) XL	P ZERO	(MO1)
	フロント&リア	235/60R18 103V	SCORPION VERDE	(MO)
	フロント&リア	235/60R18 103V	SCORPION VERDE	(MOE) rf
	フロント&リア	235/60R18 103V	SCORPION VERDE ALL SEASON SF	(MOE) rf
	フロント&リア	235/55R19 101V	SCORPION VERDE	(MOE) rf
	フロント&リア	235/55R19 101V	SCORPION VERDE ALL SEASON SF	(MOE) rf
	フロント&リア	255/45R20 105W XL	SCORPION VERDE	(MO)
	フロント&リア	255/45R20 101W	SCORPION VERDE	(MOE) rf
	フロント&リア	235/60R18 103H	SCORPION VERDE A/S	(MOE) rf
	フロント&リア	235/55R19 101H	SCORPION VERDE A/S	(MOE) rf
GT	リア	295/35R21 (107Y) XL	P ZERO	(MO1)
	フロント	275/35R19 (100Y) XL	P-ZERO (PZ4)	(MO)
GT 4-Door	リア	325/30R20 (106Y) XL	P-ZERO (PZ4)	(MO)
	フロント	255/45R19 (104Y) XL	P-ZERO (PZ4)	(MO1)
EQE	リア	285/40R19 (107Y) XL	P-ZERO (PZ4)	(MO1)
	フロント	255/40R20 101Y XL	P-ZERO (PZ4)	(MOE-S) rf PNCs
	フロント	255/40R20 101Y XL	P-ZERO (PZ4)	(MO-S) PNCs
	フロント	265/40R20 104W XL	P-ZERO (PZ4)	(MO1) PNCs elt
	フロント	255/35R21 98Y XL	P-ZERO (PZ4)	(MO-S) PNCs
	フロント&リア	255/45R19 104Y XL	P-ZERO (PZ4)	(MO) elt
	フロント&リア	255/40R20 101Y XL	P-ZERO (PZ4)	(MO-S) PNCs elt
	リア	285/35R20 104Y XL	P-ZERO (PZ4)	(MOE-S) rf PNCs
	リア	285/35R20 104Y XL	P-ZERO (PZ4)	(MO-S) PNCs
	リア	285/30R21 100Y XL	P-ZERO (PZ4)	(MO-S) PNCs
EQC	リア	295/35R20 105W XL	P-ZERO (PZ4)	(MO1) PNCs elt
	フロント	235/55R19 101V	SCORPION VERDE	(MO)
	フロント	235/50R20 100W	SCORPION VERDE	(MO)
	リア	255/45R20 101W	SCORPION VERDE	(MO)
GLE	リア	255/50R19 103V	SCORPION VERDE	(MO)
	フロント	275/45R21 107Y	P-ZERO (PZ4)	(MO)
	フロント	275/45R21 107Y	P-ZERO (PZ4)	(MO-S) PNCs
	フロント	285/40R22 106Y	P-ZERO (PZ4)	(MO)
	フロント	285/40R22 106Y	P-ZERO (PZ4)	(MO-S) PNCs
	フロント	285/40R23 107Y	P-ZERO (PZ4)	(MO)
	フロント	285/40R23 107Y	P-ZERO (PZ4)	(MO-S) PNCs
	フロント&リア	255/50R19 107W XL	P-ZERO (PZ4)	(MO)
フロント&リア	265/45R20 108Y XL	P ZERO	(MO)	
G WAGEN	フロント&リア	275/50R20 113V XL	SCORPION ATR	(MO1)
	フロント&リア	275/50R20 113V XL	SCORPION ZERO ALL SEASON	(MO)
	フロント&リア	275/50R20 113W XL	SCORPION ZERO ASIM	(MO1)
	フロント&リア	285/45R21 113W XL	SCORPION ZERO ASIM	(MO1)
	フロント&リア	295/40R22 112W XL	SCORPION ZERO ASIM	(MO1)
	フロント&リア	275/55R19 111V	SCORPION ZERO ALL SEASON	(MO)
	フロント	235/45R20 100W XL	P ZERO	(MO)
	フロント&リア	235/45R20 100H XL	SCORPION ZERO ASIM	(MO)
	リア	255/40R20 101W XL	P ZERO	(MO)
	フロント&リア	255/45R20 105H XL	P-ZERO (PZ4)	(MO-S) PNCs elt
EQS	フロント&リア	265/40R21 105H XL	P-ZERO (PZ4)	(MO-S) PNCs elt
	フロント&リア	265/40R21 105H XL	P-ZERO (PZ4)	(MO-S) PNCs elt
ML-CLASS	フロント&リア	265/45R20 108H XL	SCORPION VERDE A/S	(MO)
	フロント&リア	265/45R20 104Y	PZERO ROSSO	(MO)
GL-CLASS	フロント&リア	295/40R21 111V XL	SCORPION ZERO	(MO)
	フロント&リア	295/40R21 111V XL	P ZERO	(MO)

モデル	フロント&リア	サイズ	パターン	マーキング
GL-CLASS	フロント&リア	285/40R22 110Y XL	P ZERO	(MO1)
	フロント&リア	275/50R20 109H	SCORPION VERDE A/S	(MO)
GLE COUPÉ	フロント	285/40R22 106Y	P ZERO	(MO)
	フロント&リア	275/50R20 109W	SCORPION VERDE	(MO)
EQE SUV	フロント&リア	265/40R21 105H XL	P-ZERO (PZ4)	(MO-S) PNCs elt
	フロント&リア	265/35R22 102H XL	P-ZERO (PZ4)	(MO-S) PNCs elt
<b>MINI</b>				
MINI	フロント&リア	205/45R17 88W XL	CINTURATO P7 (P7C2)	(★)
	フロント&リア	205/45R17 88W XL	CINTURATO P7 (P7C2)	(★) rf
	フロント&リア	205/45R17 88Y XL	P ZERO	(★)
	フロント&リア	195/55R16 87W	CINTURATO P1	(★) rf
CLUBMAN	フロント&リア	205/40R18 86W XL	P-ZERO (PZ4)	(★) rf
	フロント&リア	225/40R18 92Y XL	CINTURATO P7	(★) rf
COUNTRYMAN	フロント&リア	225/35R19 88Y XL	P-ZERO (PZ4)	(★) rf
	フロント&リア	225/45R17 91W	CINTURATO P7	(★) rf
<b>PORSCHE</b>				
911 / 928 / 944 / 964 / 968 / 986	フロント&リア	215/60R15 94W	P6000	(N3)
	フロント&リア	195/65R15 91W	P6000	(N3)
	フロント&リア	185/70R15 89W	P6000	(N3)
	リア	205/50R17 (89Y)	PZERO ROSSO	(N5)
911	リア	245/45R16 (94Y)	PZERO ROSSO	(N5)
	フロント1	225/50R16 (92Y)	PZERO ROSSO	(N5)
	フロント2	205/55R16 (91Y)	PZERO ROSSO	(N5)
	フロント	225/40R18 (88Y)	PZERO ROSSO	(N4)
	フロント	235/40R19 (92Y)	P-ZERO (PZ4)	(NA0)
	フロント	245/35R20 (91Y)	P ZERO	(N0)
	フロント	245/35R20 (91Y)	P ZERO	(N1)
	フロント	245/35R20 (91Y)	P-ZERO (PZ4)	(NA1)
	フロント	255/35R20 (93Y)	P-ZERO (PZ4)	(NA1)

# ピレリ 車種別装着リスト

モデル	フロント&リア	サイズ	パターン	マーキング
PANAMERA	リア	315/35R20 (110Y) XL	P-ZERO (PZ4)	(NO) PNCs
	リア	315/35R20 (110Y) XL	P-ZERO (PZ4)	(N1) PNCs
	リア	315/35R20 (110Y) XL	P-ZERO (PZ4)	(NDO) PNCs
	リア	315/30R21 (105Y) XL	P-ZERO (PZ4)	(N1) PNCs
	リア	325/30R21 (108Y) XL	PZERO CORSA (PZC4)	(NDO) PNCs
	リア1	315/30R21 (105Y) XL	P-ZERO (PZ4)	(NO) PNCs
	リア1	315/30R21 (105Y) XL	P-ZERO (PZ4)	(NDO) PNCs
	リア2	325/30R21 (108Y) XL	P-ZERO (PZ4)	(NO) PNCs
MACAN	フロント	235/60R18 103V	SCORPION VERDE A/S	(NO)
	フロント	235/60R18 103W	SCORPION VERDE	(NO)
	フロント	235/55R19 101V	SCORPION VERDE A/S	(NO)
	フロント	265/40R21 101V	SCORPION VERDE A/S	(NEO)
	フロント	265/40R21 101Y	P ZERO	(NO)
	フロント	265/40R21 101Y	PZERO CORSA (PZC4)	(NEO)
	フロント	235/55R19 101Y	P ZERO	(N1)
	フロント	265/45R20 104V	SCORPION VERDE A/S	(NO)
	フロント	265/45R20 104Y	P ZERO	(NO)
	リア	295/35R21 103V	SCORPION VERDE A/S	(NEO)
	リア	295/35R21 103Y	P ZERO	(NO)
	リア	295/35R21 103Y	PZERO CORSA (PZC4)	(NEO)
	リア	255/55R18 105V	SCORPION VERDE A/S	(NO)
	リア	255/55R18 105W	SCORPION VERDE	(NO)
	リア	255/50R19 103V	SCORPION VERDE A/S	(NO)
	リア	255/50R19 103Y	P ZERO	(N1)
リア	295/40R20 106V	SCORPION VERDE A/S	(NO)	
リア	295/40R20 106Y	P ZERO	(NO)	
911 - DAKAR	フロント	245/45R19 102Y XL	P-ZERO (PZ4)	(NAO)
	フロント	245/45R19 102V XL	SCORPION ALL TERRAIN PLUS	(NAO)
	リア	295/40R20 110V XL	SCORPION ALL TERRAIN PLUS	(NAO)
	リア	295/40R20 110Y XL	P-ZERO (PZ4)	(NAO)
CAYENNE	フロント	255/55R19 111V XL	SCORPION VERDE A/S	(NO)
	フロント	275/45R20 110V XL	SCORPION VERDE A/S	(N1)
	フロント	285/40R21 109V XL	SCORPION VERDE A/S	(NO)
	フロント	275/45R20 (110Y) XL	P ZERO	(NO)
	フロント	285/40R21 (109Y) XL	P ZERO	(NO)
	フロント	285/40R21 (109Y) XL	PZERO CORSA (PZC4)	(NO)
	フロント	285/35R22 (106Y) XL	P ZERO	(NO)
	フロント	285/35R22 (106Y) XL	PZERO CORSA (PZC4)	(NO)
	フロント	285/40R22 (110Y) XL	P-ZERO (PZ4)	(NCO)
	フロント&リア	275/45R19 108Y XL	PZERO ROSSO	(N1)
	フロント&リア	265/50R19 110V XL	SCORPION VERDE A/S	(NO)
	フロント&リア	265/50R19 110Y XL	P ZERO	(NO)
	フロント&リア	275/45R20 110V XL	SCORPION VERDE A/S	(NO)
	フロント&リア	295/35R21 107Y XL	P ZERO	(N1)
	リア	275/50R19 112V XL	SCORPION VERDE A/S	(NO)
	リア	305/40R20 112V XL	SCORPION VERDE A/S	(N1)
	リア	315/35R21 111V XL	SCORPION VERDE A/S	(NO)
	リア	305/40R20 (112Y) XL	P ZERO	(NO)
リア	315/35R21 (111Y) XL	P ZERO	(NO)	
リア	315/35R21 (111Y) XL	PZERO CORSA (PZC4)	(NO)	
リア	315/30R22 (107Y) XL	P ZERO	(NO)	
リア	315/30R22 (107Y) XL	PZERO CORSA (PZC4)	(NO)	
リア	315/35R22 (111Y) XL	P-ZERO (PZ4)	(NCO)	
911 GT3	フロント	255/35R20 (93Y)	PZERO CORSA (PZC4)	(NO)
リア	315/30R21 (105Y) XL	PZERO CORSA (PZC4)	(NO)	
911 GT3 RS	フロント	275/35R20 (102Y) XL	PZERO CORSA (PZC4)	(NO)
リア	335/30ZR21 (109Y) XL	PZERO CORSA (PZC4)	(NO)	
TAYCAN	フロント	245/45R20 103Y XL	CINTURATO P7 BLUE	(NFO) eit
	フロント	265/35R21 101Y XL	P-ZERO (PZ4)	(NFO) eit
	リア	285/40R20 108Y XL	CINTURATO P7 BLUE	(NFO) eit
リア	305/30R21 104Y XL	P-ZERO (PZ4)	(NFO) eit	
CAYMAN	フロント	235/35R19 (87Y)	P ZERO	(N2)
	リア	265/35R19 (94Y)	P ZERO	(N2)
<b>TESLA</b>				
MODEL 3	フロント&リア	235/35R20 92Y XL	P-ZERO (PZ4)	(TO) PNCs
	フロント&リア	235/40R19 96W XL	P-ZERO (PZ4)	(TO) PNCs

モデル	フロント&リア	サイズ	パターン	マーキング
MODEL S	フロント	255/45R19 104Y XL	P-ZERO (PZ4)	(TO) PNCs
	リア	285/40R19 107Y XL	P-ZERO (PZ4)	(TO) PNCs
MODEL Y	フロント	255/35R21 98W XL	P-ZERO (PZ4)	(T1) PNCs
	リア	275/35R21 103W XL	P-ZERO (PZ4)	(T1) PNCs
MODEL X	フロント	265/35R22 102W XL	SCORPION ZERO ASIM	(TO) PNCs
	フロント	265/35R22 102Y XL	SCORPION ZERO ALL SEASON	(TO) PNCs
	リア	285/35R22 106W XL	SCORPION ZERO ASIM	(TO) PNCs
	リア	285/35R22 106Y XL	SCORPION ZERO ALL SEASON	(TO) PNCs
<b>VOLVO</b>				
XC60	フロント&リア	235/65R17 108V XL	SCORPION VERDE	(VOL)
	フロント&リア	235/55R19 105V XL	P-ZERO (PZ4)	(VOL)
	フロント&リア	255/45R20 105V XL	P-ZERO (PZ4)	(VOL)
	フロント&リア	255/40R21 102V XL	P-ZERO (PZ4)	(VOL) PNCs
S60	フロント&リア	235/45R18 98W XL	CINTURATO P7 (P7C2)	(VOL)
	フロント&リア	235/45R18 98W XL	P-ZERO (PZ4)	(VOL)
V60	フロント&リア	235/45R18 98W XL	CINTURATO P7 (P7C2)	(VOL)
	フロント&リア	245/35R20 95W XL	P-ZERO (PZ4)	(VOL)
S90	フロント&リア	245/40R20 99W XL	P ZERO	(VOL)
	フロント&リア	245/40R20 99W XL	P-ZERO (PZ4)	(VOL) PNCs
	フロント&リア	255/35R20 97W XL	P-ZERO (PZ4)	(VOL) PNCs
	フロント&リア	245/45R18 100W XL	P-ZERO (PZ4)	(VOL)
	フロント&リア	255/40R19 100W XL	P-ZERO (PZ4)	(VOL)
	フロント&リア	245/35R21 96Y XL	P-ZERO (PZ4)	(VOL) PNCs
XC40	フロント	235/50R19 103V XL	P-ZERO (PZ4)	(VOL) eit
	フロント&リア	245/45R20 103H XL	SCORPION ZERO ALL SEASON	(VOL)
	フロント&リア	245/45R20 103V XL	P-ZERO (PZ4)	(VOL)
	フロント&リア	235/55R18 100V	P-ZERO (PZ4)	(VOL)
フロント&リア	235/50R19 99V	P-ZERO (PZ4)	(VOL)	
フロント&リア	245/40R21 100V XL	P-ZERO (PZ4)	(VOL)	
リア	255/45R19 104V XL	P-ZERO (PZ4)	(VOL) eit	
V90 CC	フロント&リア	245/45R20 103W XL	P-ZERO (PZ4)	(VOL) PNCs
	フロント&リア	235/50R19 103V XL	P-ZERO (PZ4)	(VOL)
XC90	フロント&リア	245/40R21 100W XL	P-ZERO (PZ4)	(VOL) PNCs
	フロント&リア	235/55R19 105V XL	SCORPION VERDE	(VOL)
	フロント&リア	275/45R20 110V XL	SCORPION VERDE A/S	(VOL)
	フロント&リア	275/40R21 107V XL	SCORPION VERDE A/S	(VOL)
	フロント&リア	275/40R21 107Y XL	SCORPION VERDE	(VOL) PNCs
	フロント&リア	275/35R22 104W XL	P-ZERO (PZ4)	(VOL) PNCs
C40	フロント&リア	275/35R22 104W XL	SCORPION VERDE	(VOL) PNCs
	フロント	235/45R20 100V XL	P-ZERO (PZ4)	(VOL) eit
リア	255/40R20 101V XL	P-ZERO (PZ4)	(VOL) eit	
<b>FORD</b>				
MUSTANG	フロント&リア	255/40R19 (100Y) XL	P ZERO	(MO)
<b>PAGANI</b>				
HUAYRA	フロント	255/30R20 (92Y) XL	PZERO CORSA (PZC4)	(HP)
	リア	355/25R21 (107Y) XL	PZERO CORSA (PZC4)	(HP)
<b>VOLKSWAGEN</b>				
ARTEON	フロント&リア	245/35R20 95Y XL	P-ZERO (PZ4)	(+) s-i

# NO MORE STRESS



▶▶ RUN FORWARD

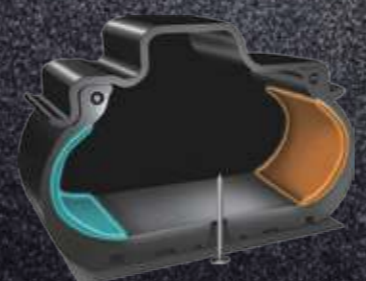

パンクしてもランフォワード技術でより安心

時速80km/h\*で40kmの距離まで走行可能

\*ピレリR&D社内テストより

本表は新車に標準装着もしくはオプションに指定されたタイヤの一部を抜粋したものです。他にも装着承認されているタイヤは多数ございます。  
 ※日本にて販売されていない車種・仕様もございます。※タイヤサイズによっては、日本では取扱いの無い場合がございますので、販売店にお問合せください。  
 r-f: ランフラットタイヤ PNCs: ピレリ ノイズキャンセリングシステム s-i: シールインサイド eit: 電気自動車・プラグインハイブリッド車用タイヤ